Município De Palmital-PR

Gestão 2025 - 2028

VOLUME II

PREGÃO ELETRONICO 42/2025

PROCEDIMENTO LICITATORIO N°90/2025

OBJETO:AQUISIÇÃO DE MEDICAMENTO, PARA SUPRIR A NECESSIDADE DA SECRETARIA DE SAÚDE DO MUNICIPIO DE PALMITAL-PR

Data do edital:28/06/2025
INICIO DA SESSÃO PÚBLICA:12 de julho de 2025 ás 08:30 hrs

LOCAL: (WWW.BNC.ORG.BR)

ADJUDICAÇÃO:
HOMOLOGAÇÃO:

FORNECEDOR:
CONTRATO:
VALOR:R$

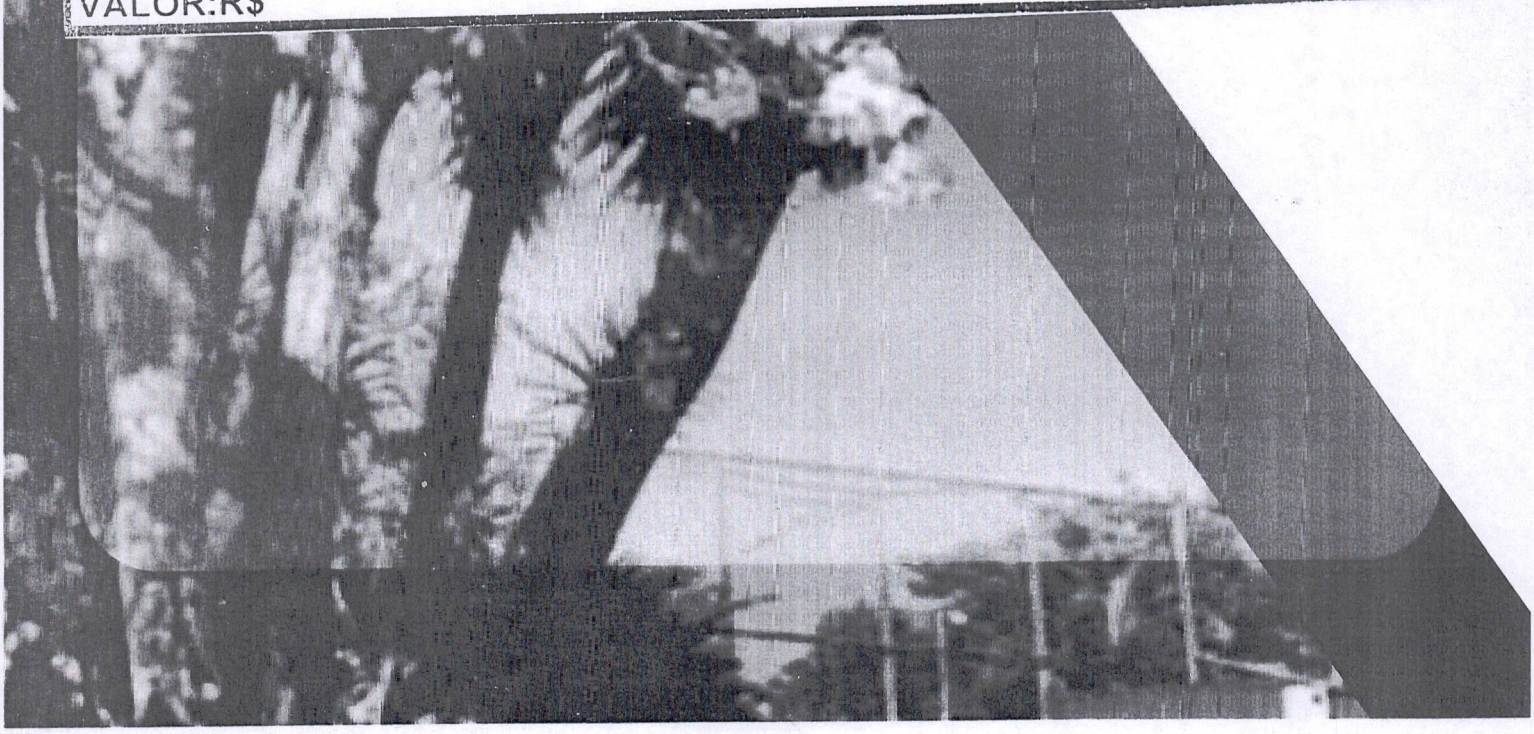

MINISTÉRIO DA FAZENDA
Secretaria da Receita Federal do Brasil
Procuradoria-Geral da Fazenda Nacional

000412

CERTIDÃO POSITIVA COM EFEITOS DE NEGATIVA DE DÉBITOS RELATIVOS AOS TRIBUTOS FEDERAIS E À DÍVIDA ATIVA DA UNIÃO

Nome: CIRURGICA NOSSA SENHORA LTDA
CNPJ: 24.586.988/0001-80

Ressalvado o direito de a Fazenda Nacional cobrar e inscrever quaisquer dívidas de responsabilidade do sujeito passivo acima identificado que vierem a ser apuradas, é certificado que:

1. constam débitos administrados pela Secretaria da Receita Federal do Brasil (RFB) com exigibilidade suspensa nos termos do art. 151 da Lei nº 5.172, de 25 de outubro de 1966 - Código Tributário Nacional (CTN), ou objeto de decisão judicial que determina sua desconsideração para fins de certificação da regularidade fiscal, ou ainda não vencidos; e

2. não constam inscrições em Dívida Ativa da União (DAU) na Procuradoria-Geral da Fazenda Nacional (PGFN).

Conforme disposto nos arts. 205 e 206 do CTN, este documento tem os mesmos efeitos da certidão negativa.

Esta certidão é válida para o estabelecimento matriz e suas filiais e, no caso de ente federativo, para todos os órgãos e fundos públicos da administração direta a ele vinculados. Refere-se à situação do sujeito passivo no âmbito da RFB e da PGFN e abrange inclusive as contribuições sociais previstas nas alíneas 'a' a 'd' do parágrafo único do art. 11 da Lei nº 8.212, de 24 de julho de 1991.

A aceitação desta certidão está condicionada à verificação de sua autenticidade na Internet, nos endereços <http://rfb.gov.br> ou <http://www.pgfn.gov.br>.

Certidão emitida gratuitamente com base na Portaria Conjunta RFB/PGFN nº 1.751, de 2/10/2014.
Emitida às 10:28:33 do dia 18/03/2025 <hora e data de Brasília>.
Válida até 14/09/2025.
Código de controle da certidão: **0B29.2830.2F07.9590**
Qualquer rasura ou emenda invalidará este documento.

Estado do Paraná
Secretaria de Estado da Fazenda
Receita Estadual do Paraná

000413

Certidão Negativa

de Débitos Tributários e de Dívida Ativa Estadual
Nº 037468999-63

Certidão fornecida para o CNPJ/MF: **24.586.988/0001-80**
Nome: **CIRURGICA NOSSA SENHORA LTDA**

Ressalvado o direito da Fazenda Pública Estadual inscrever e cobrar débitos ainda não registrados ou que venham a ser apurados, certificamos que, verificando os registros da Secretaria de Estado da Fazenda, constatamos não existir pendências em nome do contribuinte acima identificado, nesta data.

Obs.: Esta Certidão engloba todos os estabelecimentos da empresa e refere-se a débitos de natureza tributária e não tributária, bem como ao descumprimento de obrigações tributárias acessórias.

Válida até 09/12/2025 - Fornecimento Gratuito

A autenticidade desta certidão deverá ser confirmada via Internet
www.fazenda.pr.gov.br

Emitido via Internet Pública (11/08/2025 09:36:22)

Prefeitura Municipal de Arapongas
Secretaria Municipal de Finanças
Departamento de Tributação e Fiscalização

000414

CERTIDÃO NEGATIVA Nº 32714/2025

Cód. Contribuinte.....: 2396181
Nome/Razão Social.: CIRURGICA NOSSA SENHORA LTDA
CNPJ/CPF.....: 24.586.988/0001-80
Endereço.....: RUA PAVAO, 540
Complemento.....:
Bairro.....: JARDIM BANDEIRANTES
CEP / Cidade.....: 86.703-250 / Arapongas
Requerimento nº.....:
Finalidade.....: Licitação Contribuinte
Validade.....: 90 dias após data de emissão.

CERTIFICO, que revendo os lançamentos existentes para este contribuinte, não existem débitos municipais referentes aos cadastros mobiliário e imobiliário.

Fica reservado ao Município o direito de inscrever e cobrar as dívidas que venham ser apuradas em buscas posteriores, assim como de efetuar ou rever lançamentos sobre fatos gerados e já ocorridos.

Arapongas - PR, 11 de agosto de 2025

PREFEITURA MUNICIPAL DE ARAPONGAS
Secretaria Municipal de Finanças
Departamento de Tributo e Fiscalização

Certidão nº 32714 / 2025

Emitida Eletronicamente via internet em:
11/08/2025

Para verificar a Autenticidade desta Certidão acesse:
www.arapongas.pr.gov.br
na opção "Cidadão"

Voltar Imprimir

000415

CAIXA
CAIXA ECONÔMICA FEDERAL

Certificado de Regularidade do FGTS - CRF

Inscrição: 24.586.988/0001-80
Razão Social: CIRURGICA NOSSA SENHORA EIRELI
Endereço: R PAVAO 540 / JARDIM BANDEIRANTES / ARAPONGAS / PR / 86703-250

A Caixa Econômica Federal, no uso da atribuição que lhe confere o Art. 7, da Lei 8.036, de 11 de maio de 1990, certifica que, nesta data, a empresa acima identificada encontra-se em situação regular perante o Fundo de Garantia do Tempo de Servico - FGTS.

O presente Certificado não servirá de prova contra cobrança de quaisquer débitos referentes a contribuições e/ou encargos devidos, decorrentes das obrigações com o FGTS.

Validade:08/08/2025 a 06/09/2025

Certificação Número: 2025080814524974753146

Informação obtida em 11/08/2025 09:20:04

A utilização deste Certificado para os fins previstos em Lei esta condicionada a verificação de autenticidade no site da Caixa: **www.caixa.gov.br**

000416

PODER JUDICIÁRIO
JUSTIÇA DO TRABALHO

CERTIDÃO NEGATIVA DE DÉBITOS TRABALHISTAS

Nome: CIRURGICA NOSSA SENHORA LTDA (MATRIZ E FILIAIS)
CNPJ: 24.586.988/0001-80
Certidão nº: 41829491/2025
Expedição: 22/07/2025, às 13:26:40
Validade: 18/01/2026 - 180 (cento e oitenta) dias, contados da data de sua expedição.

Certifica-se que **CIRURGICA NOSSA SENHORA LTDA (MATRIZ E FILIAIS)**, inscrito(a) no CNPJ sob o nº **24.586.988/0001-80, NÃO CONSTA** como inadimplente no Banco Nacional de Devedores Trabalhistas.
Certidão emitida com base nos arts. 642-A e 883-A da Consolidação das Leis do Trabalho, acrescentados pelas Leis ns.º 12.440/2011 e 13.467/2017, e no Ato 01/2022 da CGJT, de 21 de janeiro de 2022.
Os dados constantes desta Certidão são de responsabilidade dos Tribunais do Trabalho.
No caso de pessoa jurídica, a Certidão atesta a empresa em relação a todos os seus estabelecimentos, agências ou filiais.
A aceitação desta certidão condiciona-se à verificação de sua autenticidade no portal do Tribunal Superior do Trabalho na Internet (http://www.tst.jus.br).
Certidão emitida gratuitamente.

INFORMAÇÃO IMPORTANTE

Do Banco Nacional de Devedores Trabalhistas constam os dados necessários à identificação das pessoas naturais e jurídicas inadimplentes perante a Justiça do Trabalho quanto às obrigações estabelecidas em sentença condenatória transitada em julgado ou em acordos judiciais trabalhistas, inclusive no concernente aos recolhimentos previdenciários, a honorários, a custas, a emolumentos ou a recolhimentos determinados em lei; ou decorrentes de execução de acordos firmados perante o Ministério Público do Trabalho, Comissão de Conciliação Prévia ou demais títulos que, por disposição legal, contiver força executiva.

REPÚBLICA FEDERATIVA DO BRASIL

Juízo de Direito da Comarca de Arapongas - Paraná

000417

CERTIDÃO

CARTÓRIO DO DISTRIBUIDOR, CONTADOR E ANEXOS
PETERSON ADRIANO MIGLIORINI
(43) 99964-1339
COMARCA DE ARAPONGAS - PARANÁ

Peterson Adriano Migliorini, *Contador, Partidor, Distribuidor, Depositário Público e Avaliador Judicial da Comarca de Arapongas, Estado do Paraná, em pleno exercício, na forma da lei, etc...*

CERTIFICA atendendo pedido verbal de pessoa interessada que, revendo em seu Cartório, os livros de registros de distribuições dos feitos que tem o seu curso perante o MM. Juízo de Direito desta Comarca de Arapongas, Estado do Paraná, neles (livros), verificou **NÃO CONSTAR** tenha sido registrada qualquer distribuição de ação de natureza *cível, família, comercial, criminal (incluída execução penal), ações ou execuções fiscais da União, Estado ou Município ou qualquer protesto contra alienação de bens*, contra a pessoa jurídica **CIRURGICA NOSSA SENHORA LTDA**, inscrita no CNPJ sob nº 24.586.988/0001-80. ********** ********** ********** **CERTIFICA MAIS QUE**, também **VERIFICOU NÃO CONSTAR** nenhum *Pedido de Falência, Concordata Preventiva ou Recuperação de Empresa* (judicial/extrajudicial) distribuídos contra a pessoa jurídica supracitada. **BUSCA REFERENTE AOS ÚLTIMOS VINTE ANOS.** ***** ********** ********** ********** **PARA FINS CIVIS** ********** ********** **********

***Com a ressalva de quaisquer procedimentos, eventualmente, já registrados junto ao sistema do PROJUDI, contudo, ainda não formalmente registrados, até a presente data, junto a este setor de Distribuição.**

OBS: Todas as Ações de Pedido de Falência, Concordata e Recuperação de Empresa que tramitavam neste Juízo, foram redistribuídos a partir de Janeiro/2025 para a 11º Vara Cível e Empresarial Regional da Comarca de Londrina/PR., inclusive tornando-se a referida Vara com competência especializada regional para recepcionar as novas ações judiciais.

O referido é verdade e dou fé.
Arapongas, 16 de Julho de 2025.

Peterson Adriano Migliorini
Distribuidor Judicial

Prova de Autenticidade válida até 15/10/2025

v4.0 - Dautin Blockchain certifica em 17/07/2025 15:03:45 que o documento de hash (SHA-256) 2ce2e764ecc4407c8e13b067f0b36f0d9a66c6c38a03c29142712e72692e3e15 foi validado em 17/07/2025 15:02:05 através da transação blockchain 0x58f017bc909283168a5240d02b43ba1de400c75ae8dcbf2eaca1bbe29dd8b746 e pode ser verificado em https://www.dautin.com/FileCheck (NID: 278786)

Dautin Blockchain
Rua Dagoberto Nogueira, 100
Ed. Torre Azul - 11º Andar
Sala 1101, Centro, Itajaí - SC
(47) 3514-7599 | (47) 99748-2223
www.dautin.com | dautin@dautin.com

Prova de Autenticidade válida até 15/10/2025

CERTIFICADO DE PROVA DE AUTENTICIDADE ELETRÔNICA

A **Dautin Blockchain** CERTIFICA para os devidos fins de direito que, o arquivo digital especificado com o tipo documental **Autenticação** e representado pela função hash criptográfica conhecida como SHA-256, de código **2ce2e764ecc4407c8e13b067f0b36f0d9a66c6c38a03c29142712e72692e3e15** foi autenticado de acordo com as Legislações e normas vigentes[1] através da rede blockchain Binance Smart Chain, sob o identificador único denominado NID **278786** dentro do sistema.

A autenticação eletrônica do documento intitulado **"FALENCIA 16-07-2025 + CHAVE - CNS"**, cujo assunto é descrito como **"FALENCIA 16-07-2025 + CHAVE - CNS"**, faz prova de que em **17/07/2025 15:01:54**, o responsável **Cirúrgica Nossa Senhora - Eireli (24.586.988/0001-80)** tinha posse do arquivo com as mesmas características que foram reproduzidas na prova de autenticidade, sendo de Cirúrgica Nossa Senhora - Eireli a responsabilidade, única e exclusiva, pela idoneidade do documento apresentado a Dautin Blockchain

Este CERTIFICADO foi emitido em **17/07/2025 15:03:30** através do sistema de autenticação eletrônica da empresa Dautin Blockchain de acordo com o Art. 10, § 2º da MP 2200-2/2001, Art. 107 do Código Cívil e Art. 411, em seus §§ 2º e 3º do Código de Processo Civil, estando dessa maneira de acordo para o cumprimento do Decreto 10278/2020.

Para mais informações sobre a operação acesse o site **https://www.dautin.com** e informe o código da transação blockchain **0x58f017bc909283168a5240d02b43ba1de400c75ae8dcbf2eaca1bbe29dd8b746**. Também é possível acessar a consulta através da rede blockchain em **https://bscscan.com/**

[1] Legislação Vigente: Medida Provisória nº 2200-2/2001, Código Civil e Código de Processo Civil.

DAUTIN
BLOCKCHAIN

Presidência da República Casa Civil
Subchefia para Assuntos Jurídicos
MEDIDA PROVISÓRIA 2.200-2
DE 24 DE AGOSTO DE 2001.

Governo do Estado do Paraná
Secretaria de Estado da Indústria, Comércio e Serviços
Junta Comercial do Estado do Paraná

JUCEPAR
JUNTA COMERCIAL DO PARANÁ

PARANÁ
GOVERNO DO ESTADO

000419

CERTIDÃO SIMPLIFICADA

Sistema Nacional de Registro de Empresas Mercantis - SINREM

Certificamos que as informações abaixo constam dos documentos arquivados nesta Junta Comercial e são vigentes na data da sua expedição.

Nome Empresarial: CIRURGICA NOSSA SENHORA LTDA

NIRE : 41600639219
Natureza Jurídica: Sociedade Empresária Limitada

Protocolo: PRC2503231428

NIRE (Sede)	CNPJ	Data de Ato Constitutivo	Início de Atividade
41600639219	24.586.988/0001-80	13/04/2016	13/04/2016

Endereço Completo
Rua PAVAO, Nº 540, JARDIM BANDEIRANTES - Arapongas/PR - CEP 86703-250

Objeto Social
COMERCIO DE MEDICAMENTOS PRODUTOS QUIMICOS E FARMACEUTICOS, SANEANTES, HIGIENE E LIMPEZA, ODONTOLOGICOS, OFTALMOLOGICOS, AUDITIVOS, FISIOTERAPICOS, ORTOPEDICOS, PROTESES, INSTRUMENTAIS CIRURGICOS, MATERIAIS MEDICOS, MOVEIS E EQUIPAMENTOS ELETRODOMESTICOS, DIDATICOS E PERFUMARIA, PRODUTOS PARA LABORATORIAIS DE ANALISES CLINICAS, EQUIPAMENTO E PRODUTO PARA RADIOLOGIA, COMERCIO DE PRODUTOS ELETRONICOS PARA FINS HOSPITALARES, COMERCIO ATACADISTA DE SUPLEMENTOS VITAMINAS E ALIMENTOS, COMERCIO ATACADISTA DE LEITE EM PO, LEITE RESFRIADO, LEITE PASTEURIZADO E AROMATIZADO, COMERCIO ATACADISTA DE EQUIPAMENTOS DE FISIOTERAPIA, GINASTICAS E CONDICIONAMENTO FISICO, FITNESS, COMERCIO ATACADISTA DE EQUIPAMENTOS DE INFORMATICA, APARELHOS ELETRONICOS E DOMESTICOS, MOVEIS MESAS CADEIRAS UTENSILIOS E ESCRITORIO, COMERCIO ATACADISTA DE MATERIAL DESCARTAVEL, COPOS, GUARDANAPOS, EMBALAGENS , COMERCIO ATACADISTA DE AGUA MINERAL, COMERCIO ATACADISTA DE EQUIPAMENTOS E PROTECAO INDIVIDUAL (EPI), COMERCIO ATACADISTA DE ARTIGOS DE ARMARINHOS, COMERCIO ATACADISTA DE TECIDOS, COMERCIO ATACADISTA DE UTENSILIOS DOMESTICOS E SERVICO DE TRANSPORTE RODOVIARIO DE CARGAS EM GERAL INTERMUNICIPAL INTERESTADUAL E INTERNACIONAL

Capital Social	Porte	Prazo de Duração
R$ 110.000,00 (cento e dez mil reais) **Capital Integralizado** R$ 110.000,00 (cento e dez mil reais)	EPP (Empresa de Pequeno Porte)	Indeterminado

Dados do Sócio

Nome	CPF/CNPJ	Participação no capital	Espécie de sócio	Administrador	Término do mandato
LARA CARDOSO MACHADO	131.466.189-23	R$ 110.000,00	Sócio	S	Indeterminado

Dados do Administrador

Nome	CPF	Término do mandato
LARA CARDOSO MACHADO	131.466.189-23	Indeterminado

Último Arquivamento

Data	Número	Ato/eventos	Situação / Status
11/04/2025	20251838420	316 / 316 - ENQUADRAMENTO DE EMPRESA DE PEQUENO PORTE	Situação: ATIVA Status: SEM STATUS

Esta certidão foi emitida automaticamente em 31/07/2025, às 13:33:46 (horário de Brasília).
Se impressa, verificar sua autenticidade no **https://www.empresafacil.pr.gov.br**, com o código **XRU5XJMV**.
Em caso de divergência de dados, solicitar a correção através do "Fale Conosco" (https://www.juntacomercial.pr.gov.br/webservices/jucepar/faleconosco) no prazo de 30 dias da emissão deste documento.

LEANDRO MARCOS RAYSEL BISCAIA
Secretário-Geral

Governo do Estado do Paraná
Secretaria de Estado da Indústria, Comércio e Serviços
Junta Comercial do Estado do Paraná

JUCEPAR
JUNTA COMERCIAL DO PARANÁ

PARANÁ
GOVERNO DO ESTADO

000420

CERTIDÃO SIMPLIFICADA

Sistema Nacional de Registro de Empresas Mercantis - SINREM

Certificamos que as informações abaixo constam dos documentos arquivados nesta Junta Comercial e são vigentes na data da sua expedição.

Nome Empresarial: CIRURGICA NOSSA SENHORA LTDA **NIRE :** 41600639219 **Natureza Jurídica:** Sociedade Empresária Limitada			**Protocolo:** PRC2502657609
NIRE (Sede) 41600639219	**CNPJ** 24.586.988/0001-80	**Data de Ato Constitutivo** 13/04/2016	**Início de Atividade** 13/04/2016

Endereço Completo
Rua PAVAO, Nº 540, JARDIM BANDEIRANTES - Arapongas/PR - CEP 86703-250

Objeto Social
COMERCIO DE MEDICAMENTOS PRODUTOS QUIMICOS E FARMACEUTICOS, SANEANTES, HIGIENE E LIMPEZA, ODONTOLOGICOS, OFTALMOLOGICOS, AUDITIVOS, FISIOTERAPICOS, ORTOPEDICOS, PROTESES, INSTRUMENTAIS CIRURGICOS, MATERIAIS MEDICOS, MOVEIS E EQUIPAMENTOS ELETRODOMESTICOS, DIDATICOS E PERFUMARIA, PRODUTOS PARA LABORATORIAIS DE ANALISES CLINICAS, EQUIPAMENTO E PRODUTO PARA RADIOLOGIA, COMERCIO DE PRODUTOS ELETRONICOS PARA FINS HOSPITALARES, COMERCIO ATACADISTA DE SUPLEMENTOS VITAMINAS E ALIMENTOS, COMERCIO ATACADISTA DE LEITE EM PO, LEITE RESFRIADO, LEITE PASTEURIZADO E AROMATIZADO, COMERCIO ATACADISTA DE EQUIPAMENTOS DE FISIOTERAPIA, GINASTICAS E CONDICIONAMENTO FISICO, FITNESS, COMERCIO ATACADISTA DE EQUIPAMENTOS DE INFORMATICA, APARELHOS ELETRONICOS E DOMESTICOS, MOVEIS MESAS CADEIRAS UTENSILIOS E ESCRITORIO, COMERCIO ATACADISTA DE MATERIAL DESCARTAVEL, COPOS, GUARDANAPOS, EMBALAGENS , COMERCIO ATACADISTA DE AGUA MINERAL, COMERCIO ATACADISTA DE EQUIPAMENTOS E PROTECAO INDIVIDUAL (EPI), COMERCIO ATACADISTA DE ARTIGOS DE ARMARINHOS, COMERCIO ATACADISTA DE TECIDOS, COMERCIO ATACADISTA DE UTENSILIOS DOMESTICOS E SERVICO DE TRANSPORTE RODOVIARIO DE CARGAS EM GERAL INTERMUNICIPAL INTERESTADUAL E INTERNACIONAL

Capital Social R$ 110.000,00 (cento e dez mil reais) **Capital Integralizado** R$ 110.000,00 (cento e dez mil reais)	**Porte** EPP (Empresa de Pequeno Porte)	**Prazo de Duração** Indeterminado

Dados do Sócio

Nome	CPF/CNPJ	Participação no capital	Espécie de sócio	Administrador	Término do mandato
LARA CARDOSO MACHADO	131.466.189-23	R$ 110.000,00	Sócio	S	Indeterminado

Dados do Administrador

Nome	CPF	Término do mandato
LARA CARDOSO MACHADO	131.466.189-23	Indeterminado

Último Arquivamento

Data	Número	Ato/eventos	Situação / Status
11/04/2025	20251838420	316 / 316 - ENQUADRAMENTO DE EMPRESA DE PEQUENO PORTE	Situação: ATIVA Status: SEM STATUS

Esta certidão foi emitida automaticamente em 01/07/2025, às 15:55:30 (horário de Brasília).
Se impressa, verificar sua autenticidade no **https://www.empresafacil.pr.gov.br**, com o código **NKVNGPMN**.
Em caso de divergência de dados, solicitar a correção através do "Fale Conosco" (https://www.juntacomercial.pr.gov.br/webservices/jucepar/faleconosco) no prazo de 30 dias da emissão deste documento.

LEANDRO MARCOS RAYSEL BISCAIA
Secretário-Geral

REPÚBLICA FEDERATIVA DO BRASIL
MINISTÉRIO DOS TRANSPORTES
SECRETARIA NACIONAL DE TRÂNSITO

BR

CARTEIRA NACIONAL DE HABILITAÇÃO / DRIVER LICENSE / PERMISO DE CONDUCCIÓN

VÁLIDA EM TODO O TERRITÓRIO NACIONAL

2438015232

2 e 1 NOME E SOBRENOME
LARA CARDOSO MACHADO

1ª HABILITAÇÃO
26/08/2021



3 DATA, LOCAL E UF DE NASCIMENTO
08/03/2003, ARAPONGAS, PR

4a DATA EMISSÃO
29/08/2022

4b VALIDADE
16/03/2026

ACC

D

4c DOC IDENTIDADE / ÓRG EMISSOR / UF
149363173 SESP PR

4d CPF
131.466.189-23

5 Nº REGISTRO
07633579474

6 CAT HAB
B

NACIONALIDADE
BRASILEIRO(A)

FILIAÇÃO
RUI MARRONE MACHADO JUNIOR

MICHELE CRISTINA CARDOSO DA SILVA MACHADO

7 ASSINATURA DO PORTADOR

9	10	11	12
ACC			
A			
A1			
B		16/03/2026	
B1			
C			
C1			

9	10	11	12
D			
D1			
BE			
CE			
C1E			
DE			
D1E			

12 OBSERVAÇÕES

ASSINADO DIGITALMENTE
DEPARTAMENTO ESTADUAL DE TRÂNSITO
14108497661
PR922197848

LOCAL
CURITIBA, PR

2438015232

PARANÁ

2 e 1. Nome e Sobrenome / Name and Surname / Nombre y Apellidos – Primeira Habilitação / First Driver License / Primera Licencia de Conducir – 3. Data e Local de Nascimento / Date and Place of Birth DD/MM/YYYY / Fecha y Lugar de Nacimiento – 4a. Data de Emissão / Issuing Date DD/MM/YYYY / Fecha de Emisión – 4b. Data de Validade / Expiration Date DD/MM/YYYY / Valido Hasta – ACC – 4c. Documento Identidade - Órgão emissor / Identity Document - Issuing Authority / Documento de Identificación - Autoridad Expedidora – 4d. CPF – 5. Número de registro da CNH / Driver License Number / Número de Permiso de Conducir – 9. Categoria de Veículos da Carteira de Habilitação / Driver license Class / Categoría de Permisos de Conducir – Nacionalidade / Nationality / Nacionalidad – Filiação / Filiation / Filiación – 12. Observações / Observations / Observaciones - Local / Place / Lugar

I<BRA07633579<743<<<<<<<<<<<<
0303088F2603162BRA<<<<<<<<<<<0
LARA<<CARDOSO<MACHADO<<<<<<<<<

QR-CODE

000421

Documento assinado com certificado digital em conformidade com a Medida Provisória nº 2200-2/2001. Sua validade poderá ser confirmada por meio do programa Assinador Serpro.

As orientações para instalar o Assinador Serpro e realizar a validação do documento digital estão disponíveis em: https://www.serpro.gov.br/assinador-digital.

SERPRO / SENATRAN

000422

REPÚBLICA FEDERATIVA DO BRASIL

CADASTRO NACIONAL DA PESSOA JURÍDICA

NÚMERO DE INSCRIÇÃO	COMPROVANTE DE INSCRIÇÃO E DE SITUAÇÃO CADASTRAL	DATA DE ABERTURA
24.586.988/0001-80 **MATRIZ**		**13/04/2016**

NOME EMPRESARIAL
CIRURGICA NOSSA SENHORA LTDA

TÍTULO DO ESTABELECIMENTO (NOME DE FANTASIA)	PORTE
********	**EPP**

CÓDIGO E DESCRIÇÃO DA ATIVIDADE ECONÔMICA PRINCIPAL
46.44-3-01 - Comércio atacadista de medicamentos e drogas de uso humano

CÓDIGO E DESCRIÇÃO DAS ATIVIDADES ECONÔMICAS SECUNDÁRIAS
46.46-0-01 - Comércio atacadista de cosméticos e produtos de perfumaria
46.42-7-02 - Comércio atacadista de roupas e acessórios para uso profissional e de segurança do trabalho
46.41-9-03 - Comércio atacadista de artigos de armarinho
46.49-4-09 - Comércio atacadista de produtos de higiene, limpeza e conservação domiciliar, com atividade de fracionamento e acondicionamento associada
46.49-4-02 - Comércio atacadista de aparelhos eletrônicos de uso pessoal e doméstico
46.49-4-08 - Comércio atacadista de produtos de higiene, limpeza e conservação domiciliar
46.51-6-01 - Comércio atacadista de equipamentos de informática
46.45-1-01 - Comércio atacadista de instrumentos e materiais para uso médico, cirúrgico, hospitalar e de laboratórios
46.45-1-03 - Comércio atacadista de produtos odontológicos
46.35-4-01 - Comércio atacadista de água mineral
46.37-1-99 - Comércio atacadista especializado em outros produtos alimentícios não especificados anteriormente
46.64-8-00 - Comércio atacadista de máquinas, aparelhos e equipamentos para uso odonto-médico-hospitalar; partes e peças
46.69-9-99 - Comércio atacadista de outras máquinas e equipamentos não especificados anteriormente; partes e peças
46.31-1-00 - Comércio atacadista de leite e laticínios
46.49-4-04 - Comércio atacadista de móveis e artigos de colchoaria
49.30-2-02 - Transporte rodoviário de carga, exceto produtos perigosos e mudanças, intermunicipal, interestadual e internacional
46.41-9-01 - Comércio atacadista de tecidos

CÓDIGO E DESCRIÇÃO DA NATUREZA JURÍDICA
206-2 - Sociedade Empresária Limitada

LOGRADOURO	NÚMERO	COMPLEMENTO
R PAVAO	**540**	********

CEP	BAIRRO/DISTRITO	MUNICÍPIO	UF
86.703-250	**JARDIM BANDEIRANTES**	**ARAPONGAS**	**PR**

ENDEREÇO ELETRÔNICO	TELEFONE
CIRNOSSASENHORA@HOTMAIL.COM	**(43) 3252-9947**

ENTE FEDERATIVO RESPONSÁVEL (EFR)
*****

SITUAÇÃO CADASTRAL	DATA DA SITUAÇÃO CADASTRAL
ATIVA	**13/04/2016**

MOTIVO DE SITUAÇÃO CADASTRAL

SITUAÇÃO ESPECIAL	DATA DA SITUAÇÃO ESPECIAL
********	********

Aprovado pela Instrução Normativa RFB nº 2.119, de 06 de dezembro de 2022.

Emitido no dia **11/08/2025** às **09:29:44** (data e hora de Brasília). Página: **1/1**

000423

CIRÚRGICA NOSSA SENHORA – LTDA

1

SEGUNDA ALTERAÇÃO E CONSOLIDAÇÃO DE CONTRATO SOCIAL

NIRE - 41600639219

CNPJ – 24.586.988/0001-80

RENAN DIEGO RODRIGUES SALLA, brasileiro, casado sob o regime de comunhão parcial de bens, empresário, nascido em 29/05/1988, portador da Cédula de Identidade Civil RG sob n.º 8974792-9 SESP/PR, CPF sob n.º 055.146.079-25 e CNH n.º 04063708500 expedida pelo DETRAN/PR, residente e domiciliado na cidade de Arapongas – Estado do Paraná, sito a Rua Patinho Escuro, n.º 88 – Jardim Mônaco II – CEP: 86.712-022. Único sócio da Empresa Limitada Unipessoal que gira sob o nome empresarial de **CIRÚRGICA NOSSA SENHORA – LTDA** com sede e domicílio na Rua Pavão, n.º 540 – Jardim Bandeirantes – CEP 86.703-250 – na cidade de Arapongas – Estado do Paraná, com contrato social arquivado na Junta Comercial do Paraná, sob n.º 41600639219 em data de 24/11/2017 e inscrita no CNPJ (MF) sob n.º 24.586.988/0001-80, resolve modificar o primitivo contrato pelo presente instrumento de alteração e consolidação contratual:

CLÁUSULA PRIMEIRA

O sócio **RENAN DIEGO RODRIGUES SALLA** que possui 110.000 (Cento e dez mil) quotas no valor de R$ 110.000,00 (Cento e dez mil reais) vende e transfere de maneira onerosa a totalidade de suas quotas a **LARA CARDOSO MACHADO**, brasileira, solteira, nascida em 08/03/2003, empresária, portadora da cédula de Identidade Civil RG sob n.º 14.936.317-3 SESP/PR e CPF sob n.º 131.466.189-23, residente e domiciliada na cidade de Londrina – Paraná, na Rua Heitor Astrogildo Lopes, n.º 500 – Apartamento 1705 – Torre Insight – Gleba Palhano – CEP 86.050-472, a qual ingressa na sociedade através do presente ato.

CLÁUSULA SEGUNDA

O sócio **RENAN DIEGO RODRIGUES SALLA** dá à adquirente **LARA CARDOSO MACHADO** plena, geral, rasa e irrevogável quitação da transferência de cotas ora efetuadas, declarando este conhecer a situação econômica e financeira da sociedade, ficando sub-rogados nos direitos e obrigações decorrentes deste instrumento.

CLÁUSULA TERCEIRA

Em decorrência da presente alteração, o capital social que era de R$ 110.000,00 (Cento e dez mil reais) totalmente integralizados, permanece inalterado, ficando assim distribuídos:

SOCIO	QUOTAS	R$
LARA CARDOSO MACHADO	110.000	110.000,00
TOTAL	110.000	110.000,00

CLÁUSULA QUARTA

A administração da sociedade caberá a **LARA CARDOSO MACHADO**, com os poderes e atribuições de administradora, autorizada o uso individual do nome empresarial, vedado, no entanto, em atividades estranhas ao interesse social ou assumir obrigações seja em favor de qualquer dos

0004 4

CIRÚRGICA NOSSA SENHORA – LTDA
SEGUNDA ALTERAÇÃO E CONSOLIDAÇÃO DE CONTRATO SOCIAL
NIRE - 41600639219
CNPJ – 24.586.988/0001-80

quotistas ou de terceiros, bem como onerar ou alienar bens imóveis da sociedade, sem autorização do outro sócio.

Parágrafo Primeiro: **Faculta-se ao administrador, atuando sempre isoladamente, constituir, em nome da sociedade, procuradores para o período determinado, devendo o instrumento de mandato especificar os atos e operações a serem praticados.**

Parágrafo Segundo: **Poderão ser designados não sócios, obedecendo ao disposto do Artigo 1061 da Lei nº 10.406/2002, ou seja, a designação deles dependera da unanimidade dos sócios, enquanto o capital social não estiver integralizado, e dois terços, no mínimo, após a integralização.**

CLÁUSULA QUINTA
A Administradora declara, sob as penas da lei, de que não está impedida de exercer a administração da sociedade, por lei especial, ou em virtude de condenação criminal, ou por se encontrarem sob os efeitos dela, a pena que vede, ainda que temporariamente, o acesso a cargos públicos; ou por crime falimentar, de prevaricação, peita ou suborno, concussão, peculato, ou contra a economia popular, contra o sistema financeiro nacional, contra normas de defesa da concorrência, contra as relações de consumo, fé pública, ou a propriedade.

CLÁUSULA SEXTA A empresa que tinha como razão social **CIRÚRGICA NOSSA SENHORA – LTDA** passa a adotar o nome empresarial **CIRÚRGICA NOSSA SENHORA LTDA.**

CLÁUSULA SÉTIMA
A vista da modificação ora ajustada e em consonância com o que determina o art. 2.031 da Lei n.º 10.406/2002, os sócios **RESOLVEM**, por este instrumento, atualizar e consolidar o contrato social, tornando assim sem efeito, a partir desta data as cláusulas e condições contidas no contrato primitivo que, adequado ás disposições da referida Lei n.º 10.406/2002 aplicáveis a este tipo societário, passa a ter a seguinte redação:

CONSOLIDAÇÃO DE CONTRATO SOCIAL
CIRÚRGICA NOSSA SENHORA LTDA
NIRE - 41600639219
CNPJ – 24.586.988/0001-80

LARA CARDOSO MACHADO, brasileira, solteira, nascida em 08/03/2003, empresária, portadora da cédula de Identidade Civil RG sob n.º 14.936.317-3 SESP/PR e CPF sob n.º 131.466.189-23, residente e domiciliada na cidade de Londrina – Paraná, na Rua Heitor Astrogildo Lopes, n.º 500 – Apartamento 1705 – Torre Insight – Gleba Palhano – CEP 86.050-472. Único sócio da empresa que gira sob o nome empresarial de **CIRÚRGICA NOSSA SENHORA LTDA** com sede e domicílio na

000425
3

CIRÚRGICA NOSSA SENHORA – LTDA
SEGUNDA ALTERAÇÃO E CONSOLIDAÇÃO DE CONTRATO SOCIAL
NIRE - 41600639219
CNPJ – 24.586.988/0001-80

Rua Pavão, n.º 540 – Jardim Bandeirantes – CEP 86.703-250, na cidade de Arapongas – Estado do Paraná, com contrato social arquivado na Junta Comercial do Paraná, sob n.º 41600639219 em data de 24/11/2017 e inscrita no CNPJ (MF) sob n.º 24.586.988/0001-80.

1ª A sociedade gira sob o nome empresarial **CIRÚRGICA NOSSA SENHORA LTDA** com sede e domicílio na Rua Pavão, n.º 540 – Jardim Bandeirantes – CEP 86.703-250, na cidade de Arapongas – Estado do Paraná.

Parágrafo único: Nos termos da § 1º do art. 1.052 do Código Civil, a sociedade permanecerá UNIPESSOAL.

2ª O objeto social da empresa é Comércio de medicamentos produtos químicos e farmacêuticos, saneantes, higiene e limpeza, odontológicos, oftalmológicos, auditivos, fisioterápicos, ortopédicos, próteses, instrumentais cirúrgicos, materiais médicos, moveis e equipamentos eletrodomésticos, didáticos e perfumaria, produtos para laboratoriais de análises clínicas, equipamento e produto para radiologia; Comércio de produtos eletrônicos para fins hospitalares; Comércio atacadista de suplementos vitaminas e alimentos; Comércio atacadista de leite em pó, leite resfriado, leite pasteurizado e aromatizado; Comércio atacadista de equipamentos de fisioterapia, ginásticas e condicionamento físico, fitness; Comércio atacadista de equipamentos de informática, aparelhos eletrônicos e domésticos, móveis mesas cadeiras utensílios e escritório; Comércio atacadista de material descartável, copos, guardanapos, embalagens; Comércio atacadista de água mineral; Comércio atacadista de equipamentos e proteção individual (EPI); Comércio atacadista de artigos de armarinhos; Comércio atacadista de tecidos; Comércio atacadista de utensílios domésticos e Serviço de transporte rodoviário de cargas em geral intermunicipal interestadual e internacional.

3ª O capital social é de R$ 110.000,00 (Cento e dez mil reais) divididos em 110.000 (Cento e dez mil) quotas de valor nominal R$ 1,00 (hum real), integralizadas em moeda corrente do País, pelos sócios:

SOCIO	QUOTAS	R$
LARA CARDOSO MACHADO	110.000	110.000,00
TOTAL	110.000	110.000,00

4ª A sociedade iniciou suas atividades em 13 de Abril de 2016 e seu prazo de duração é indeterminado.

5ª As quotas são indivisíveis e não poderão ser cedidas ou transferidas a terceiros sem o consentimento do outro sócio, a quem fica assegurado, em igualdade de condições e preço direito de preferência para a sua aquisição se postas à venda, formalizando, se realizada a cessão delas, a alteração contratual pertinente.

000426

CIRÚRGICA NOSSA SENHORA – LTDA

SEGUNDA ALTERAÇÃO E CONSOLIDAÇÃO DE CONTRATO SOCIAL

NIRE - 41600639219

CNPJ – 24.586.988/0001-80

6ª A responsabilidade de cada sócio é restrita ao valor de suas quotas, mas todos respondem solidariamente pela integralização do capital social.

7ª A administração da sociedade caberá a **LARA CARDOSO MACHADO** com os poderes e atribuições de administradora, autorizada o uso individual do nome empresarial, vedado, no entanto, em atividades estranhas ao interesse social ou assumir obrigações seja em favor de qualquer dos quotistas ou de terceiros, bem como onerar ou alienar bens imóveis da sociedade, sem autorização do outro sócio.

Parágrafo Primeiro: **Faculta-se aos administradores, atuando sempre isoladamente, constituir, em nome da sociedade, procuradores para o período determinado, devendo o instrumento de mandato especificar os atos e operações a serem praticados.**

Parágrafo Segundo: **Poderão ser designados não sócios, obedecendo ao disposto do Artigo 1061 da Lei nº. 10.406/2002, ou seja, a designação deles dependera da unanimidade dos sócios, enquanto o capital social não estiver integralizado, e dois terços, no mínimo, após a integralização.**

8ª Ao término de cada exercício social, em 31 de dezembro, os administradores prestarão contas justificadas de sua administração, procedendo à elaboração do inventário, do balanço patrimonial e do balanço de resultado econômico, cabendo aos sócios, na proporção de suas quotas, os lucros ou perdas apuradas.

9ª Nos quatro meses seguintes ao término do exercício social, os sócios deliberarão sobre as contas e designarão administradores quando for o caso.

10ª A sociedade poderá a qualquer tempo, abrir ou fechar filial ou outra dependência, mediante alteração contratual assinada por todos os sócios.

11ª A sócia poderá, de comum acordo, fixar uma retirada mensal, a título de "pro labore", observadas as disposições regulamentares pertinentes.

12ª Falecendo ou interditado qualquer sócio, a sociedade continuará suas atividades com os herdeiros, sucessores e o incapaz. Não sendo possível ou inexistindo interesse destes ou dos sócios remanescentes, o valor de seus haveres será apurado e liquidado com base na situação patrimonial da sociedade, à data da resolução, verificada em balanço especialmente levantado.

Parágrafo único - **O mesmo procedimento será adotado em outros casos em que a sociedade se resolva em relação a seu sócio.**

13ª A Administradora declara, sob as penas da lei, de que não está impedida de exercer a administração da sociedade, por lei especial, ou em virtude de condenação criminal, ou por se

encontrarem sob os efeitos dela, a pena que vede, ainda que temporariamente, o acesso a cargos públicos; ou por crime falimentar, de prevaricação, peita ou suborno, concussão, peculato, ou contra a economia popular, contra o sistema financeiro nacional, contra normas de defesa da concorrência, contra as relações de consumo, fé pública, ou a propriedade.

14ª Fica eleito o foro de Arapongas – Estado do Paraná para o exercício e o cumprimento dos direitos e obrigações resultantes deste contrato.

E por estar justo e contratado, lavram, datam e assinam o presente instrumento particular de alteração contratual em via única, obrigando-se fielmente por si e seus herdeiros a cumpri-lo em todos os seus termos.

Arapongas - Paraná, 27 de Março de 2025.

LARA CARDOSO MACHADO

RENAN DIEGO RODRIGUES SALLA

000428

ASSINATURA ELETRÔNICA

Certificamos que o ato da empresa CIRURGICA NOSSA SENHORA LTDA consta assinado digitalmente por:

IDENTIFICAÇÃO DO(S) ASSINANTE(S)	
CPF/CNPJ	Nome
05514607925	RENAN DIEGO RODRIGUES SALLA
13146618923	LARA CARDOSO MACHADO

CERTIFICO O REGISTRO EM 02/04/2025 10:42 SOB Nº 20251542211.
PROTOCOLO: 251542211 DE 02/04/2025.
CÓDIGO DE VERIFICAÇÃO: 12505572525. CNPJ DA SEDE: 24586988000180.
NIRE: 41600639219. COM EFEITOS DO REGISTRO EM: 27/03/2025.
CIRURGICA NOSSA SENHORA LTDA

JUCEPAR
JUNTA COMERCIAL DO PARANÁ

LEANDRO MARCOS RAYSEL BISCAIA
SECRETÁRIO-GERAL
www.empresafacil.pr.gov.br

A validade deste documento, se impresso, fica sujeito à comprovação de sua autenticidade nos respectivos portais, informando seus respectivos códigos de verificação.



REPÚBLICA FEDERATIVA DO BRASIL
CONSELHO FEDERAL DE FARMÁCIA
CÉDULA DE IDENTIDADE

CRF/UF
30674 / PR

NOME
DR. JOAO ALEX MARTIN

CATEGORIA PROFISSIONAL
FARMACÊUTICO

DATA DE NASCIMENTO
14/03/1992

DIPLOMADO PELA
UNOPAR

DATA DE CONCLUSÃO
01/02/2017

NACIONALIDADE
BRASILEIRA

NATURALIDADE/UF
ARAPONGAS / PR

ASSINATURA DO PORTADOR



CONSELHO REGIONAL DE FARMACIA DO ESTADO DO PARANA

FILIAÇÃO
JOAO CARLOS MARTIN
NELI MARIA DAMBROZIO MARTIN

RG
108658720 SSP PR

DATA DE EXPEDIÇÃO
31/05/2006

CPF
074.610.019-14

TÍTULO DE ELEITOR
098068650620

ZONA
61

SEÇÃO
185

GRUPO SANGUÍNEO
O

FATOR Rh
POSITIVO

OBSERVAÇÕES

LOCAL
BRASILIA

DATA DE EXPEDIÇÃO
31/05/2017

ARNALDO ZUBIOLI
PRESIDENTE DO CRF / PR

VÁLIDA COMO PROVA DE IDENTIDADE, PARA QUALQUER EFEITO, DE ACORDO COM A LEI Nº 6.206/75.

Prova de Autenticidade válida até 22/10/2025

v4.0 - Dautin Blockchain certifica em 24/07/2025 17:40:24 que o documento de hash (SHA-256)
9ce16df3fbb5699198d89fa97501b3596ce5f217a04ce17e43b3bea5c3202631 foi validado em 24/07/2025 17:34:33 através da transação blockchain
0x5f4aac84049b528283dc2279039f05ad4602f36ebba708636c3c6679798330ad e pode ser verificado em https://www.dautin.com/FileCheck (NID: 279873)

Dautin Blockchain
Rua Dagoberto Nogueira, 100
Ed. Torre Azul - 11º Andar
Sala 1101, Centro, Itajaí - SC
(47) 3514-7599 | (47) 99748-2223
www.dautin.com | dautin@dautin.com



Prova de Autenticidade válida até 22/10/2025

CERTIFICADO DE PROVA DE AUTENTICIDADE ELETRÔNICA

A **Dautin Blockchain** CERTIFICA para os devidos fins de direito que, o arquivo digital especificado com o tipo documental **Autenticação** e representado pela função hash criptográfica conhecida como SHA-256, de código **9ce16df3fbb5699198d89fa97501b3596ce5f217a04ce17e43b3bea5c3202631** foi autenticado de acordo com as Legislações e normas vigentes[1] através da rede blockchain Binance Smart Chain, sob o identificador único denominado NID **279873** dentro do sistema.

A autenticação eletrônica do documento intitulado **"CRF JOÃO - CIR. NOSSA SENHORA (aut.)"**, cujo assunto é descrito como **"CRF JOÃO - CIR. NOSSA SENHORA (aut.)"**, faz prova de que em **24/07/2025 17:34:28**, o responsável **Cirúrgica Nossa Senhora - Eireli (24.586.988/0001-80)** tinha posse do arquivo com as mesmas características que foram reproduzidas na prova de autenticidade, sendo de Cirúrgica Nossa Senhora - Eireli a responsabilidade, única e exclusiva, pela idoneidade do documento apresentado a Dautin Blockchain

Este CERTIFICADO foi emitido em **24/07/2025 17:40:19** através do sistema de autenticação eletrônica da empresa Dautin Blockchain de acordo com o Art. 10, § 2º da MP 2200-2/2001, Art. 107 do Código Cívil e Art. 411, em seus §§ 2º e 3º do Código de Processo Civil, estando dessa maneira de acordo para o cumprimento do Decreto 10278/2020.

Para mais informações sobre a operação acesse o site **https://www.dautin.com** e informe o código da transação blockchain **0x5f4aac84049b528283dc2279039f05ad4602f36ebba708636c3c6679798330ad**. Também é possível acessar a consulta através da rede blockchain em **https://bscscan.com/**

[1] Legislação Vigente: Medida Provisória nº 2200-2/2001, Código Civil e Código de Processo Civil.

DAUTIN
BLOCKCHAIN

Presidência da República Casa Civil
Subchefia para Assuntos Jurídicos
MEDIDA PROVISÓRIA 2.200-2
DE 24 DE AGOSTO DE 2001.

PREFEITURA MUNICIPAL DE ARAPONGAS
SECRETARIA MUNICIPAL DA SAÚDE
DEPARTAMENTO DE VIGILÂNCIA SANITÁRIA

LICENÇA SANITÁRIA Nº 20250000026

VENCIMENTO: 03 / 02 / 2026

Razão Social: CIRURGICA NOSSA SENHORA - EIRELI
Nome Fantasia: CIRURGICA NOSSA SENHORA - EIRELI
CNPJ: 24.586.988/0001-80
Endereço: Pavao, 540 - Jardim Bandeirantes - Arapongas/PR - 86703-250

ATIVIDADES LICENCIADAS:

4635-4/01 - Comércio atacadista de água mineral
4649-4/02 - Comércio atacadista de aparelhos eletrônicos de uso pessoal e doméstico
4641-9/03 - Comércio atacadista de artigos de armarinho
4646-0/01 - Comércio atacadista de cosméticos e produtos de perfumaria
4651-6/01 - Comércio atacadista de equipamentos de informática
4645-1/01 - Comércio atacadista de instrumentos e materiais para uso médico, cirúrgico, hospitalar e de laboratórios
4631-1/00 - Comércio atacadista de leite e laticínios
4664-8/00 - Comércio atacadista de máquinas, aparelhos e equipamentos para uso odonto-médico-hospitalar; partes e peças
4644-3/01 - Comércio atacadista de medicamentos e drogas de uso humano
4649-4/04 - Comércio atacadista de móveis e artigos de colchoaria
4669-9/99 - Comércio atacadista de outras máquinas e equipamentos não especificados anteriormente; partes e peças
4649-4/08 - Comércio atacadista de produtos de higiene, limpeza e conservação domiciliar
4649-4/09 - Comércio atacadista de produtos de higiene, limpeza e conservação domiciliar, com atividade de fracionamento e acondicionamento associada
4645-1/03 - Comércio atacadista de produtos odontológicos
4642-7/02 - Comércio atacadista de roupas e acessórios para uso profissional e de segurança do trabalho
4641-9/01 - Comércio atacadista de tecidos
4637-1/99 - Comércio atacadista especializado em outros produtos alimentícios não especificados anteriormente
4930-2/02 - Transporte rodoviário de carga, exceto produtos perigosos e mudanças, intermunicipal, interestadual e internacional

OBSERVAÇÃO: PROT. 785/2024 // RT: JOÃO ALEX MARTIN - CRF: 30674 // COMÉRCIO ATACADISTA DE MEDICAMENTOS SUJEITOS A CONTROLE ESPECIAL.

PREFEITURA MUNICIPAL DE ARAPONGAS
SECRETARIA MUNICIPAL DA SAÚDE
DEPARTAMENTO DE VIGILÂNCIA SANITÁRIA

LOCAL E DATA: Arapongas, 03 de Fevereiro de 2025

Felipe Rocha Alves da Silva
Gestor da Vigilância Sanitária

Código de Autenticidade: 73253503B7E7A29E878A1D6A364921CA
Endereço para Validação: https://www.sievisa.sesa.pr.gov.br/sievisa/validarLicenca

VÁLIDA EM TODO TERRITÓRIO NACIONAL
ESTE DOCUMENTO DEVE SER FIXADO EM LOCAL VISÍVEL AO PÚBLICO (ART.166 – LEI 13.331/2001)

COMPROVANTE DE SITUAÇÃO DA LICENÇA SANITÁRIA

Licença Sanitária:	20250000026
Vigilância Sanitária Emissora:	VISA - ARAPONGAS
CNPJ:	24.586.988/0001-80
Razão Social:	CIRURGICA NOSSA SENHORA - EIRELI
Nome Fantasia:	CIRURGICA NOSSA SENHORA - EIRELI
Emitida em:	03/02/2025
Vencimento em:	03/02/2026
Situação da Licença:	VIGENTE
Consulta realizada em:	05/02/2025 13:32:45– Horário de Brasília

Para consultar a situação atual dessa licença:

Endereço para validação:	https://www.sievisa.sesa.pr.gov.br/sievisa/validarLicenca
Código de Autenticidade:	73253503B7E7A29E878A1D6A364921CA

Ou utilize o QR Code:

000434

PREFEITURA DO MUNICÍPIO DE ARAPONGAS
ESTADO DO PARANÁ

Verifique aAutenticidade do Relatório

ALVARÁ DE LICENÇA Nº 4075/2025

Localização, Verificação e Funcionamento Regular de Estabelecimentos de Produção, Comércio, Indústria, Prestação de Serviços Outros

---

ATENÇÃO
O PRESENTE ALVARÁ SOMENTE SERÁ VÁLIDO
COM AS DEVIDAS LICENÇAS NECESSÁRIAS ATUALIZADAS

CPF/CNPJ	CADASTRO MUNICIPAL	DATA DE ABERTURA	MEI
[redacted].586.988/0001-80	49938	01/09/2017	Não

RAZÃO SOCIAL
CIRURGICA NOSSA SENHORA LTDA

NOME FANTASIA

RAMO DE ATIVIDADE

Comércio atacadista de medicamentos e drogas de uso humano

Comércio atacadista de cosméticos e produtos de perfumaria

Comércio atacadista de roupas e acessórios para uso profissional e de segurança do trabalho

Comércio atacadista de artigos de armarinho

Comércio atacadista de produtos de higiene, limpeza e conservação domiciliar, com atividade de fracionamento e

Comércio atacadista de aparelhos eletrônicos de uso pessoal e doméstico

Comércio atacadista de produtos de higiene, limpeza e conservação domiciliar

Comércio atacadista de equipamentos de informática

[redacted]mércio atacadista de instrumentos e materiais para uso médico, cirúrgico, hospitalar e de laboratórios

Comércio atacadista de produtos odontológicos

Comércio atacadista de água mineral

Comércio atacadista especializado em outros produtos alimentícios não especificados anteriormente

Comércio atacadista de máquinas, aparelhos e equipamentos para uso odontomédicohospitalar; partes e peças

Comércio atacadista de outras máquinas e equipamentos não especificados anteriormente; partes e peças

Comércio atacadista de leite e laticínios

Comércio atacadista de móveis e artigos de colchoaria

Transporte rodoviário de carga, exceto produtos perigosos e mudanças, intermunicipal, interestadual e internacional

Comércio atacadista de tecidos

ENDEREÇO COMERCIAL	NÚMERO
RUA PAVAO	540

BAIRRO	COMPLEMENTO
JARDIM BANDEIRANTES	

SITUAÇÃO DO CADASTRO	PROCESSO Nº	ÁREA UTILIZADA
Ativo	**9711/2016**	**500,00**

CONTADOR

REGINALDO ANTONIO FIORI 000435

OBSERVAÇÕES

Alvará gerado Automaticamente através da rotina de análise das Solicitações do módulo WRM.

ESTE DOCUMENTO DEVE SER MANTIDO EM LOCAL VISÍVEL E ACESSÍVEL À FISCALIZAÇÃO. (LEI Nº 5.004/2021).

IMPORTANTE:

Os resíduos recicláveis gerados por esta empresa deverão ser destinados às cooperativas ou associações de catadores de Arapongas, nos termos da lei federal Nº 12305/2010 e do decreto federal 7.404/2010.

Consultas / Funcionamento de Empresa Nacional / Resultado / Detalhamento

Erro inesperado 000436

Dados da Empresa Nacional

Razão Social
CIRURGICA NOSSA SENHORA - LTDA - EPP

CNPJ
24.586.988/0001-80

Nome Fantasia
CIRURGICA NOSSA SENHORA

Endereço na Internet

SAC

Endereço Completo
R PAVÃO, 540 - JARDIM BANDEIRANTES CEP: 86.703-250

Cidade/UF
ARAPONGAS/PR

Responsável Técnico
JOÃO ALEX MARTIN

Responsável Legal
LARA CARDOSO MACHADO

Dados do Cadastro

Nº da Autorização
1.17838-7

Data da Autorização
08/10/2018

Situação
Ativa

Nº do Processo
25351.366983/2018-22

Autorização
Medicamento

Atividades / Classes

Armazenar

- Medicamento

Distribuir

- Medicamento

Expedir

- Medicamento

Dados de Inspeção

Nenhum registro encontrado

Voltar

Dados de Inspeção

Nenhum registro encontrado

Certificado de Boas Práticas de Fabricação de Produtos para Saúde: Materiais de uso médico da classe III fabricados na planta acima mencionada, enquadrados nas classes de risco conforme regras de classificação definidas na Resolução RDC nº 185, de 22 de outubro de 2001.

Fabricante: Medico (Huaian) Co.Ltd.
Endereço: No.9, South Guangzhou Road, Huaian, Jiangsu, 223200 - China
Solicitante: Labor Import Comercial Importadora Exportadora Ltda CNPJ: 01.005.728/0001-79
Autorização de Funcionamento: 1.03.694-6 Expediente: 0796594/15-0
Certificado de Boas Práticas de Fabricação de Produtos para Saúde: Materiais de uso médico da classe IV, fabricados na planta acima mencionada, enquadrados na classe de risco conforme regras de classificação definidas na Resolução RDC nº 185, de 22 de outubro de 2001.

Fabricante: Textile Hi-Tec S.A.
Endereço: Cantignous 81270, Labastide Rouairoux - França
Solicitante: MDT Indústria Comércio Importação e Exportação de Implantes SA CNPJ: 01.025.974/0001-92
Autorização de Funcionamento: 1.04.179-4 Expediente: 0490342/13-1
Certificado de Boas Práticas de Fabricação de Produtos para Saúde: Materiais de uso médico das classes III e IV, fabricados na planta acima mencionada, enquadrados na classe de risco conforme regras de classificação definidas na Resolução RDC nº 185, de 22 de outubro de 2001.

Fabricante: Shanghai MicroPort Medical (Group) Co., Ltd.
Endereço: 501 Newton Road, ZJ Hi-Tech Park Pudong New Area, Shanghai - China
Solicitante: Microport Brasil Produtos Médicos Ltda. CNPJ: 19.062.556/0001-30
Autorização de Funcionamento: 8.12.908-4 Expediente: 0171385/18-0
Certificado de Boas Práticas de Fabricação de Produtos para Saúde: Materiais de uso médico das classes III e IV, fabricados na planta acima mencionada, enquadrados na classe de risco conforme regras de classificação definidas na Resolução RDC nº 185, de 22 de outubro de 2001.

Fabricante: Synergetics, Inc.
Endereço: 79 Hubble Drive Suite 105-109, Dardenne Praire, Missouri 63368 - EUA
Solicitante: Johnson & Johnson do Brasil Indústria e Comércio de Produtos para Saúde Ltda. CNPJ: 54.516.661/0001-01
Autorização de Funcionamento: 8.01.459-0 Expediente: 0613167/14-1
Certificado de Boas Práticas de Fabricação de Produtos para Saúde: Equipamentos de uso médico da classe III, fabricados na planta acima mencionada, enquadrados nas classes de risco conforme regras de classificação definidas na Resolução RDC nº 185, de 22 de outubro de 2001.

Fabricante: Varian Medical Systems China Co. Ltd.
Endereço: Nº 8 Yuncheng Street, BDA, Beijing 100176 - China
Solicitante: Varian Medical Systems Brasil Ltda. CNPJ: 03.009.915/0001-56
Autorização de Funcionamento: 1.04.054.1 Expediente: 0215887/18-6
Certificado de Boas Práticas de Fabricação de Produtos para Saúde: Equipamentos de uso médico da classe III fabricados na planta acima mencionada, enquadrados nas classes de risco conforme regras de classificação definidas na Resolução RDC nº 185, de 22 de outubro de 2001.

Fabricante: Zoll Manufacturing Corporation
Endereço: 121 Gamma Drive, Pittsburgh, Pennsylvania 15238 - Estados Unidos da América
Solicitante: Emergo Brazil Import Importação e Distribuição de Produtos Médicos Hospitalares Ltda CNPJ: 04.967.408/0001-98
Autorização de Funcionamento: 8.01.175-8 Expediente: 0308473/18-6
Certificado de Boas Práticas de Fabricação de Produtos para Saúde: Equipamentos de uso médico da classe III, fabricados na planta acima mencionada, enquadrados nas classes de risco conforme regras de classificação definidas na Resolução RDC nº 185, de 22 de outubro de 2001.

RESOLUÇÃO-RE Nº 2.732, DE 4 DE OUTUBRO DE 2018

A Gerente-Geral de Inspeção e Fiscalização Sanitária, no uso das atribuições que lhe foram conferidas pela Portaria nº 749, de 4 de junho de 2018, aliado ao disposto no art. 54, I, § 1º do Regimento Interno aprovado nos termos do Anexo I da Resolução da Diretoria Colegiada - RDC nº 61, de 3 de fevereiro de 2016,

considerando o cumprimento dos requisitos de Boas Práticas de Fabricação preconizados em legislação vigente, para a área de Produtos para a Saúde, resolve:

Art. 1º Conceder às empresas constantes no anexo a Certificação de Boas Práticas de Fabricação de Produtos para Saúde.

Art. 2º A presente certificação terá validade de 2 (dois) anos a partir de sua publicação.

Art. 3º Esta Resolução entra em vigor na data de sua publicação.

MARIÂNGELA TORCHIA DO NASCIMENTO

ANEXO

Empresa: Alimed Tec Tecnologia Instrumental Indústria e Comércio Ltda. ME CNPJ: 57.933.350/0001-28
Endereço: Rua Porto Alegre, 99, Vila Industrial Parahyba, Barueri - SP CEP: 06413-690
Autorização de Funcionamento: 8.08.269-8 Expediente: 0416543/18-8
Certificado de Boas Práticas de Fabricação de Produtos para Saúde:
Equipamentos de uso médico da classe III, fabricados na planta acima mencionada, enquadrados nas classes de risco conforme regras de classificação definidas na Resolução RDC nº 185, de 22 de outubro de 2001.

Empresa: Bioblasti Industria Comercio Importação e Exportação de Biomateriais e Produtos Biotecnológicos Ltda - EPP. CNPJ: 23.146.163/0001-82
Endereço: Rua Visconde de Pelotas, 137, Centro, Ibaté - SP CEP: 14815-000
Autorização de Funcionamento: 8.14.692-0 Expediente: 0427502/17-1
Certificado de Boas Práticas de Fabricação de Produtos para Saúde:
Materiais de uso médico da(s) classe(s) IV, fabricados na planta acima mencionada, enquadrados nas classes de risco conforme regras de classificação definidas na Resolução RDC nº 185, de 22 de outubro de 2001.

Empresa: L.M. Farma Indústria e Comércio Ltda CNPJ: 57.532.343/0001-14
Endereço: Rua Jaguarão nº 95 Chácaras Reunidas, São José dos Campos - SP CEP: 12238-410
Autorização de Funcionamento: 8.02.469-1 Expediente: 0132039/18-4
Certificado de Boas Práticas de Fabricação de Produtos para Saúde:
Materiais de uso médico das classes de risco III e IV, fabricados na planta acima mencionada, enquadrados nas classes de risco conforme regras de classificação definidas na Resolução RDC nº 185, de 22 de outubro de 2001.

Empresa: Varian Medical Systems Brasil Ltda. CNPJ: 03.009.915/0004-07
Endereço: Avenida Beirute, nº 870 (Lot Multivias II Polo Industrial Logístico) Jardim Ermida I, Jundiaí - SP CEP: 13212-215
Autorização de Funcionamento: 8.15.948-1 Expediente: 0215885/18-0
Certificado de Boas Práticas de Fabricação de Produtos para Saúde:
Equipamentos de uso médico da classe III, fabricados na planta acima mencionada, enquadrados nas classes de risco conforme regras de classificação definidas na Resolução RDC nº 185, de 22 de outubro de 2001.

RESOLUÇÃO-RE Nº 2.733, DE 4 DE OUTUBRO DE 2018

A Gerente-Geral de Inspeção e Fiscalização Sanitária, no uso das atribuições que lhe foram conferidas pela Portaria nº 749, de 4 de junho de 2018, aliado ao disposto no art. 54, I, § 1º do Regimento Interno aprovado nos termos do Anexo I da Resolução da Diretoria Colegiada - RDC nº 61, de 3 de fevereiro de 2016,

considerando a declaração de Cooperação firmada em 27 de novembro de 2012 entre as Autoridades Regulatórias participantes do Programa de Auditoria Única em Produtos para a Saúde (MDSAP - Medical Device Single Audit Program);

considerando o art. 7º da Lei nº9.782, de 26 de janeiro de 1999 alterado pelo art. 128 da Lei nº13.097, de 19 de janeiro de 2015;

considerando o parágrafo único do art. 4º da Resolução da Diretoria Colegiada - RDC nº 39, de 14 de agosto de 2013, alterado pela Resolução da Diretoria Colegiada - RDC nº 217, de 20 de fevereiro de 2018;

considerando o § 1º do art. 15 da Resolução da Diretoria Colegiada - RDC nº 183, de 17 de outubro de 2017;

considerando o parecer da área técnica emitido com base em relatório válido de auditoria realizada por organismo auditor terceiro reconhecido pela Anvisa para realizar auditorias regulatórias em estabelecimentos fabris de Produtos para Saúde;

considerando o cumprimento dos requisitos de Boas Práticas de Fabricação preconizados em legislação vigente, para a área de Produtos para Saúde, resolve:

Art. 1º Conceder à empresa constante no ANEXO, a Certificação de Boas Práticas de Fabricação de Produtos para Saúde.

Art. 2º A presente Certificação tem validade de 2 (dois) anos a partir da sua publicação.

Art. 3º Esta Resolução entra em vigor na data de sua publicação.

MARIÂNGELA TORCHIA DO NASCIMENTO

ANEXO

Fabricante: Baxter Healthcare S.A. Singapore Branch
Endereço: 2 Woodlands Industrial Park D, Cingapura - Cingapura
Solicitante: Baxter Hospitalar Ltda. CNPJ: 49.351.786/0001-80
Autorização de Funcionamento: 8.01.452-4 Expediente: 0269034/18-9
Certificado de Boas Práticas de Fabricação de Produtos para Saúde: Equipamentos de uso médico da classe III, fabricados na planta acima mencionada, enquadrados nas classes de risco conforme regras de classificação definidas na Resolução RDC nº 185, de 22 de outubro de 2001.

RESOLUÇÃO-RE Nº 2.734, DE 4 DE OUTUBRO DE 2018

A Gerente-Geral de Inspeção e Fiscalização Sanitária, no uso das atribuições que lhe foram conferidas pela Portaria nº 749, de 4 de junho de 2018, aliado ao disposto no art. 54, I, § 1º do Regimento Interno aprovado nos termos do Anexo I da Resolução da Diretoria Colegiada - RDC nº 61, de 3 de fevereiro de 2016,

considerando o cumprimento dos requisitos dispostos no art. 43, da Resolução RDC nº 39, de 14 de agosto de 2013, resolve:

Art. 1º Conceder à empresa constante no anexo a Certificação de Boas Práticas de Fabricação de Produtos para Saúde por meio de sua renovação automática.

Art. 2º A presente certificação terá validade de 2 (dois) anos a partir de sua publicação.

Art. 3º Esta Resolução entra em vigor na data de sua publicação.

MARIÂNGELA TORCHIA DO NASCIMENTO

ANEXO

Empresa: MB Indústria e Comércio de Produtos para Saúde Ltda. CNPJ: 07.519.095/0001-01
Endereço Rua 07 de Setembro nº 132 - Industria, Cunha Porã- SC CEP: 89890-000
Autorização de Funcionamento: 8.03.435-9 Expediente: 0274955/18-6
Certificado de Boas Práticas de Fabricação de Produtos para Saúde: Materiais de uso médico das classes de risco III e IV, fabricados na planta acima mencionada, enquadrados nas classes de risco conforme regras de classificação definidas na Resolução RDC nº 185, de 22 de outubro de 2001.

RESOLUÇÃO-RE Nº 2.738, DE 4 DE OUTUBRO DE 2018

A Gerente-Geral de Inspeção e Fiscalização Sanitária, no uso das atribuições que lhe foram conferidas pela Portaria nº 749, de 4 de junho de 2018, aliado ao disposto no art. 54, I, § 1º do Regimento Interno aprovado nos termos do Anexo I da Resolução da Diretoria Colegiada - RDC nº 61, de 3 de fevereiro de 2016, resolve:

Art. 1º Conceder Autorização de Funcionamento para Empresas constantes no anexo desta Resolução.

Art. 2º Esta Resolução entra em vigor na data de sua publicação.

MARIÂNGELA TORCHIA DO NASCIMENTO

ANEXO

EMPRESA: CIRURGICA NOSSA SENHORA - EIRELI - EPP
ENDEREÇO: R DRONGO, 549
BAIRRO: VILA CASCATA CEP: 86701474 - ARAPONGAS/PR
CNPJ: 24.586.988/0001-80
PROCESSO: 25351.366983/2018-22 AUTORIZ/MS: 1.17838.7
ATIVIDADE/CLASSE
ARMAZENAR: MEDICAMENTO
DISTRIBUIR: MEDICAMENTO
EXPEDIR: MEDICAMENTO

EMPRESA: Precision Comercial Distribuidora de Produtos Medico Hospitalares Ltda
ENDEREÇO: Rua Angela Berbel Pagano, 06
BAIRRO: Jardim Alvorada CEP: 14400000 - CRAVINHOS/SP
CNPJ: 30.461.442/0001-04
PROCESSO: 25351.372840/2018-50 AUTORIZ/MS: 1.17848.1
ATIVIDADE/CLASSE
ARMAZENAR: MEDICAMENTO
DISTRIBUIR: MEDICAMENTO
EXPEDIR: MEDICAMENTO

EMPRESA: HOSPMÉDICA DISTRIBUIDORA DE MEDICAMENTOS LTDA
ENDEREÇO: RUA SEBASTIANA ANESIA DE CARVALHO Nº 380
BAIRRO: RENATO PARENTE CEP: 62033110 - SOBRAL/CE
CNPJ: 28.530.912/0001-94
PROCESSO: 25351.328575/2018-72 AUTORIZ/MS: 1.17847.8
ATIVIDADE/CLASSE
ARMAZENAR: MEDICAMENTO
DISTRIBUIR: MEDICAMENTO
EXPEDIR: MEDICAMENTO

EMPRESA: ARENAMED DISTRIBUIDORA FARMACEUTICA E LOGISTICA S.A
ENDEREÇO: Rua Doutor Gerino Souza Filho, 2017 LT 03, 04 GLR REUNIDAS IPITANGAS QD. H, GALPAO 01 e 02

Consultas / Funcionamento de Empresa Nacional / Resultado / Detalhamento

000438

Dados da Empresa Nacional

Razão Social
CIRURGICA NOSSA SENHORA - LTDA - EPP

CNPJ
24.586.988/0001-80

Nome Fantasia
CIRURGICA NOSSA SENHORA

Endereço na Internet

SAC

Endereço Completo
R PAVÃO, 540 - JARDIM BANDEIRANTES CEP: 86.703-250

Cidade/UF
ARAPONGAS/PR

Responsável Técnico
JOÃO ALEX MARTIN

Responsável Legal
LARA CARDOSO MACHADO

Dados do Cadastro

Nº da Autorização
1.17839-1

Data da Autorização
08/10/2018

Situação
Ativa

Nº do Processo
25351.366970/2018-53

Autorização
Medicamento **Especial**

Atividades / Classes

Armazenar

- Medicamento

Distribuir

- Medicamento

Expedir

- Medicamento

Dados de Inspeção

Nenhum registro encontrado

Voltar

Dados de Inspeção

Nenhum registro encontrado

000439

RESOLUÇÃO-RE Nº 2.741, DE 4 DE OUTUBRO DE 2018

A Gerente-Geral de Inspeção e Fiscalização Sanitária, no uso das atribuições que lhe foram conferidas pela Portaria nº 749, de 4 de junho de 2018, aliado ao disposto no art. 54, I, § 1º do Regimento Interno aprovado nos termos do Anexo I da Resolução da Diretoria Colegiada - RDC nº 61, de 3 de fevereiro de 2016, resolve:

Art. 1º. Conceder Autorização Especial para Empresas de Medicamentos e de Insumos Farmacêuticos, constantes no anexo desta Resolução, de acordo com a Portaria nº. 344 de 12 de maio de 1998 e suas atualizações, observando-se as proibições e restrições estabelecidas.

Art. 2º Esta Resolução entra em vigor na data de sua publicação.

MARIÂNGELA TORCHIA DO NASCIMENTO

ANEXO

EMPRESA: RCC - DISTRIBUIDORA DE MEDICAMENTOS, CORRELATOS E PRODUTOS MEDICOS E HOSPITALARES LTDA
ENDEREÇO: RUA BUARQUE DE MACEDO, 296
BAIRRO: SÃO GERALDO CEP: 90230250 - PORTO ALEGRE/RS
CNPJ: 00.358.519/0001-46
PROCESSO: 25351.366978/2018-10 AUTORIZ/MS: 1.17844.7
ATIVIDADE/CLASSE
ARMAZENAR: MEDICAMENTO
DISTRIBUIR: MEDICAMENTO
EXPEDIR: MEDICAMENTO

EMPRESA: ELISANGELA CARDOSO DA SILVA
ENDEREÇO: RUA MARIA JULIA JUNQUEIRA RODRIGUES DA CUNHA, 69
BAIRRO: VILA SAO CRISTOVAO CEP: 38040363 - UBERABA/MG
CNPJ: 16.756.947/0001-67
PROCESSO: 25351.367109/2018-11 AUTORIZ/MS: 1.17842.0
ATIVIDADE/CLASSE
TRANSPORTAR: INSUMOS FARMACÊUTICOS/MEDICAMENTO

EMPRESA: Precision Comercial Distribuidora de Produtos Medico Hospitalares Ltda
ENDEREÇO: Rua Angela Berbel Pagano, 06
BAIRRO: Jardim Alvorada CEP: 14400000 - CRAVINHOS/SP
CNPJ: 30.461.442/0001-04
PROCESSO: 25351.373913/2018-21 AUTORIZ/MS: 1.17849.5
ATIVIDADE/CLASSE
ARMAZENAR: MEDICAMENTO
DISTRIBUIR: MEDICAMENTO
EXPEDIR: MEDICAMENTO

EMPRESA: Galderma Brasil Ltda
ENDEREÇO: Rodovia Antonio Heil, nº 4999, KM 4, Parte A
BAIRRO: Itaipava CEP: 88316003 - ITAJAÍ/SC
CNPJ: 00.317.372/0006-50
PROCESSO: 25351.367013/2018-44 AUTORIZ/MS: 1.17840.2
ATIVIDADE/CLASSE
ARMAZENAR: MEDICAMENTO
DISTRIBUIR: MEDICAMENTO
EXPEDIR: MEDICAMENTO
IMPORTAR: MEDICAMENTO

EMPRESA: CIRURGICA NOSSA SENHORA - EIRELI - EPP
ENDEREÇO: R DRONGO, 549
BAIRRO: VILA CASCATA CEP: 86701474 - ARAPONGAS/PR
CNPJ: 24.586.988/0001-80
PROCESSO: 25351.366970/2018-53 AUTORIZ/MS: 1.17839.1
ATIVIDADE/CLASSE
ARMAZENAR: MEDICAMENTO
DISTRIBUIR: MEDICAMENTO
EXPEDIR: MEDICAMENTO

EMPRESA: TRANSPORTES E LOGISTICA SAO LUIZ LTDA
ENDEREÇO: Av. General David Sarnoff, nº 1.270 - galpão
BAIRRO: CIDADE INDUSTRIAL CEP: 32210110 - CONTAGEM/MG
CNPJ: 22.434.732/0001-22
PROCESSO: 25351.367068/2018-54 AUTORIZ/MS: 1.17843.3
ATIVIDADE/CLASSE
TRANSPORTAR: MEDICAMENTO

EMPRESA: VOETUR CARGAS E ENCOMENDAS LTDA
ENDEREÇO: RUA JAMIL JOAO ZARIF, 684
BAIRRO: JARDIM SANTA VICENCIA CEP: 07143000 - GUARULHOS/SP
CNPJ: 24.893.687/0011-71
PROCESSO: 25351.689230/2018-92 AUTORIZ/MS: 1.17865.0
ATIVIDADE/CLASSE
ARMAZENAR: INSUMOS FARMACÊUTICOS/MEDICAMENTO
EXPEDIR: INSUMOS FARMACÊUTICOS/MEDICAMENTO
TRANSPORTAR: INSUMOS FARMACÊUTICOS/MEDICAMENTO

RESOLUÇÃO-RE Nº 2.742, DE 4 DE OUTUBRO DE 2018

A Gerente-Geral de Inspeção e Fiscalização Sanitária, no uso das atribuições que lhe foram conferidas pela Portaria nº 749, de 4 de junho de 2018, aliado ao disposto no art. 54, I, § 1º do Regimento Interno aprovado nos termos do Anexo I da Resolução da Diretoria Colegiada - RDC nº 61, de 3 de fevereiro de 2016, resolve:

Art. 1º. Alterar Autorização Especial para Empresas de Medicamentos e de Insumos Farmacêuticos, constantes no anexo desta Resolução, de acordo com a Portaria nº. 344 de 12 de maio de 1998 e suas atualizações, observando-se as proibições e restrições estabelecidas.

Art. 2º Esta Resolução entra em vigor na data de sua publicação.

MARIÂNGELA TORCHIA DO NASCIMENTO

ANEXO

EMPRESA: ALIANZAFARMA DISTRIBUIDORA DE MEDICAMENTOS LTDA-ME
ENDEREÇO: RUA JOSÉ VIVÁCQUA, 645 LOJA 02
BAIRRO: JABOUR CEP: 29072285 - VITÓRIA/ES
CNPJ: 16.803.930/0001-13
PROCESSO: 25351.429847/2014-14 AUTORIZ/MS: 1.10979.0
ATIVIDADE/CLASSE
ARMAZENAR: INSUMOS FARMACÊUTICOS/MEDICAMENTO
DISTRIBUIR: INSUMOS FARMACÊUTICOS/MEDICAMENTO
EXPEDIR: INSUMOS FARMACÊUTICOS/MEDICAMENTO

EMPRESA: LAS DO BRASIL COMÉRCIO DE PRODUTOS ANALÍTICOS E LABORATORIAIS LTDA
ENDEREÇO: AV. TANNER DE MELO, SN QUADRA 10 LOTE 01-D
BAIRRO: PQ. IND. VICE JOSE DE ALENCAR CEP: 74993500 - APARECIDA DE GOIÂNIA/GO
CNPJ: 06.880.842/0001-61
PROCESSO: 25351.304241/2008-31 AUTORIZ/MS: 1.22106.3
ATIVIDADE/CLASSE
ARMAZENAR: INSUMOS FARMACÊUTICOS
DISTRIBUIR: INSUMOS FARMACÊUTICOS
EXPEDIR: INSUMOS FARMACÊUTICOS
IMPORTAR: INSUMOS FARMACÊUTICOS
TRANSPORTAR: INSUMOS FARMACÊUTICOS

EMPRESA: BIOTEC BIOLOGICA INDÚSTRIA FARMACÊUTICA
ENDEREÇO: AVENIDA CENTRAL, S/N QD 03 LT 01
BAIRRO: POLO EMPRESARIAL NOVA CANAÃ CEP: 75257207 - SENADOR CANEDO/GO
CNPJ: 10.446.719/0001-04
PROCESSO: 25351.164571/2014-91 AUTORIZ/MS: 1.06938.9
ATIVIDADE/CLASSE
ARMAZENAR: MEDICAMENTO
DISTRIBUIR: MEDICAMENTO
EXPEDIR: MEDICAMENTO
IMPORTAR: MEDICAMENTO
TRANSPORTAR: MEDICAMENTO

EMPRESA: VOETUR CARGAS E ENCOMENDAS LTDA
ENDEREÇO: RUA JAMIL JOAO ZARIF, 684
BAIRRO: JARDIM SANTA VICENCIA CEP: 07143000 - GUARULHOS/SP
CNPJ: 24.893.687/0011-71
PROCESSO: 25351.689230/2018-92 AUTORIZ/MS: 1.17865.0
ATIVIDADE/CLASSE
ARMAZENAR: INSUMOS FARMACÊUTICOS/MEDICAMENTO
EXPEDIR: INSUMOS FARMACÊUTICOS/MEDICAMENTO
TRANSPORTAR: INSUMOS FARMACÊUTICOS/MEDICAMENTO

EMPRESA: CIRÚRGICA JAW COM. DE MAT. MÉDICO HOSPITALAR LTDA
ENDEREÇO: RUA HENRIQUE DO REGO ALMEIDA, 261, Q AE LOTE 8 S 01
BAIRRO: BREJARU CEP: 88133512 - PALHOÇA/SC
CNPJ: 79.250.676/0001-93
PROCESSO: 25000.009676/99-11 AUTORIZ/MS: 1.20559.6
ATIVIDADE/CLASSE
ARMAZENAR: MEDICAMENTO
DISTRIBUIR: MEDICAMENTO
EXPEDIR: MEDICAMENTO
TRANSPORTAR: MEDICAMENTO

RESOLUÇÃO-RE Nº 2.746, DE 5 DE OUTUBRO DE 2018

A Gerente-Geral de Inspeção e Fiscalização Sanitária, no uso das atribuições que lhe foram conferidas pela Portaria nº 749, de 4 de junho de 2018, aliado ao disposto no art. 54, I, § 1º do Regimento Interno aprovado nos termos do Anexo I da Resolução da Diretoria Colegiada - RDC nº 61, de 3 de fevereiro de 2016, resolve:

Art. 1º. Indeferir o pedido de Autorização de Funcionamento para a Empresa constante no anexo desta Resolução.

Art. 2º Esta Resolução entra em vigor na data de sua publicação.

MARIÂNGELA TORCHIA DO NASCIMENTO

ANEXO

EMPRESA: J&J DISTRIBUIDORA LTDA-ME
ENDEREÇO: RUA PIMENTA DA VEIGA ,31
BAIRRO: CENTRO CEP: 37250000 - NEPOMUCENO/MG
CNPJ: 19.558.515/0001-30
PROCESSO: 25351.366979/2018-64
MOTIVO DO INDEFERIMENTO:
O documento apresentado, emitido pela autoridade sanitária local competente não atesta o cumprimento dos requisitos técnicos para as atividades e classes pleiteadas, conforme disposto no artigo 15 e artigo 18 da RDC nº 16/2014.

Total de Empresas : 1

RESOLUÇÃO-RE Nº 2.747, DE 5 DE OUTUBRO DE 2018

A Gerente-Geral de Inspeção e Fiscalização Sanitária, no uso das atribuições que lhe foram conferidas pela Portaria nº 749, de 4 de junho de 2018, aliado ao disposto no art. 54, I, § 1º do Regimento Interno aprovado nos termos do Anexo I da Resolução da Diretoria Colegiada - RDC nº 61, de 3 de fevereiro de 2016, resolve:

Art. 1º. Indeferir o pedido de Alteração de Autorização de Funcionamento das Empresas constantes no anexo desta Resolução.

Art. 2º Esta Resolução entra em vigor na data de sua publicação.

MARIÂNGELA TORCHIA DO NASCIMENTO

ANEXO

EMPRESA: MULTILOG ARMAZÉNS GERAIS E LOGÍSTICA S.A
ENDEREÇO: rua antonio heil, 4605
BAIRRO: ITAIPAVA CEP: 88316003 - ITAJAÍ/SC
CNPJ: 11.101.147/0001-94
PROCESSO: 25351.539632/2016-04
MOTIVO DO INDEFERIMENTO: Não apresentação de documento vigente, com dados atualizados, emitido pela autoridade sanitária local competente, que ateste o cumprimento dos requisitos técnicos para as atividades e classes pleiteadas, conforme disposto no artigo 15 e artigo 18 da RDC nº 16/2014.
PROCESSO: 25351.133209/2016-12
MOTIVO DO INDEFERIMENTO: Não apresentação de documento vigente, com dados atualizados, emitido pela autoridade sanitária local competente, que ateste o cumprimento dos requisitos técnicos para as atividades e classes pleiteadas, conforme disposto no artigo 15 e artigo 18 da RDC nº 16/2014.

EMPRESA: BRUMA COMERCIO DE MEDICAMENTOS LTDA
ENDEREÇO: R MAESTRO LUIS FIGUEREDO N 110
BAIRRO: HELIOPOLIS CEP: 55295575 - GARANHUNS/PE
CNPJ: 14.241.216/0001-53
PROCESSO: 25351.602328/2012-15
MOTIVO DO INDEFERIMENTO: Não cumprimento da exigência formulada sob o número de notificação 0098679/18-8, contrariando os artigos 6º e 11 da RDC nº 204/2005. É de responsabilidade do interessado a verificação quanto a existência de exigências, conforme estabelecem os artigos 4º e 5º da RDC 204/2005.

EMPRESA: deodato industria e comércio de cosméticos ltda
ENDEREÇO: r ricardo pizzi 363
BAIRRO: mercês CEP: 38060560 - UBERABA/MG
CNPJ: 10.608.946/0001-99
PROCESSO: 25351.116347/2014-25
MOTIVO DO INDEFERIMENTO:
Não apresentação de documento vigente com dados atualizados, emitido pela autoridade sanitária local competente, que ateste o cumprimento dos requisitos técnicos para as atividades e classes pleiteadas, conforme disposto no artigo 15 e artigo 18 da RDC nº 16/2014.

EMPRESA: BRUMA COMERCIO DE MEDICAMENTOS LTDA
ENDEREÇO: R MAESTRO LUIS FIGUEREDO N 110
BAIRRO: HELIOPOLIS CEP: 55295575 - GARANHUNS/PE
CNPJ: 14.241.216/0001-53
PROCESSO: 25351.602521/2014-61
MOTIVO DO INDEFERIMENTO: Não cumprimento da exigência formulada sob o número de notificação 0098702/18-6, contrariando os artigos 6º e 11 da RDC nº 204/2005. É de responsabilidade do interessado a verificação quanto a existência de exigências, conforme estabelecem os artigos 4º e 5º da RDC 204/2005.

EMPRESA: WE MEDICAL COMERCIO DE MATERIAIS CIRURGICOS LTDA
ENDEREÇO: RUA JOSÉ BONIFACIO N.º 176
BAIRRO: VILA ASSUNÇÃO CEP: 09030550 - SANTO ANDRÉ/SP
CNPJ: 08.443.021/0001-93
PROCESSO: 25351.344624/2007-61
MOTIVO DO INDEFERIMENTO:
Não apresentação de documento vigente com dados atualizados, emitido pela autoridade sanitária local competente, que ateste o cumprimento dos requisitos técnicos para as atividades e classes pleiteadas(IMPORTAR e DISTRIBUIR CORRELATOS), conforme disposto no artigo 15 e artigo 18 da RDC nº 16/2014.

EMPRESA: MULTILOG ARMAZÉNS GERAIS E LOGÍSTICA S.A

Este documento pode ser verificado no endereço eletrônico http://www.in.gov.br/autenticidade.html, pelo código 05312018100800052

Documento assinado digitalmente conforme MP nº 2.200-2 de 24/08/2001, que institui a Infraestrutura de Chaves Públicas Brasileira - ICP-Brasil.

000440

Consultas / Funcionamento de Empresa Nacional / Resultado / Detalhamento

Dados da Empresa Nacional

Razão Social
CIRURGICA NOSSA SENHORA - LTDA - EPP

CNPJ
24.586.988/0001-80

Nome Fantasia
CIRURGICA NOSSA SENHORA

Endereço na Internet

SAC

Endereço Completo
R PAVÃO, 540 - JARDIM BANDEIRANTES CEP: 86.703-250

Cidade/UF
ARAPONGAS/PR

Responsável Técnico
JOÃO ALEX MARTIN

Responsável Legal
LARA CARDOSO MACHADO

Dados do Cadastro

Nº da Autorização
8.16831-2 (L561MXX94W39)

Data da Autorização
08/10/2018

Situação
Ativa

Nº do Processo
25351.366971/2018-06

Autorização
Produtos para Saúde (Correlatos)

Atividades / Classes

Armazenar

- Produtos para saúde (dispositivos médicos)

Distribuir

- Produtos para saúde (dispositivos médicos)

Expedir

- Produtos para saúde (dispositivos médicos)

Dados de Inspeção

Nenhum registro encontrado

Voltar

Dados de Inspeção

Nenhum registro encontrado

000441

Certificado de Boas Práticas de Fabricação de Produtos para Saúde: Materiais de uso médico da classe III fabricados na planta acima mencionada, enquadrados nas classes de risco conforme regras de classificação definidas na Resolução RDC nº 185, de 22 de outubro de 2001.

Fabricante: Medico (Huaian) Co.Ltd.
Endereço: No.9, South Guangzhou Road, Huaian, Jiangsu, 223200 - China
Solicitante: Labor Import Comercial Importadora Exportadora Ltda CNPJ: 01.005.728/0001-79
Autorização de Funcionamento: 1.03.694-6 Expediente: 0796594/15-0
Certificado de Boas Práticas de Fabricação de Produtos para Saúde: Materiais de uso médico da classe IV, fabricados na planta acima mencionada, enquadrados na classe de risco conforme regras de classificação definidas na Resolução RDC nº 185, de 22 de outubro de 2001.

Fabricante: Textile Hi-Tec S.A.
Endereço: Cantignous 81270, Labastide Rouairoux - França
Solicitante: MDT Indústria Comércio Importação e Exportação de Implantes SA CNPJ: 01.025.974/0001-92
Autorização de Funcionamento: 1.04.179-4 Expediente: 0490342/13-1
Certificado de Boas Práticas de Fabricação de Produtos para Saúde: Materiais de uso médico das classes III e IV, fabricados na planta acima mencionada, enquadrados na classe de risco conforme regras de classificação definidas na Resolução RDC nº 185, de 22 de outubro de 2001.

Fabricante: Shanghai MicroPort Medical (Group) Co., Ltd.
Endereço: 501 Newton Road, ZJ Hi-Tech Park Pudong New Area, Shanghai - China
Solicitante: Microport Brasil Produtos Médicos Ltda. CNPJ: 19.062.556/0001-30
Autorização de Funcionamento: 8.12.908-4 Expediente: 0171385/18-0
Certificado de Boas Práticas de Fabricação de Produtos para Saúde: Materiais de uso médico das classes III e IV, fabricados na planta acima mencionada, enquadrados na classe de risco conforme regras de classificação definidas na Resolução RDC nº 185, de 22 de outubro de 2001.

Fabricante: Synergetics, Inc.
Endereço: 79 Hubble Drive Suite 105-109, Dardenne Praire, Missouri 63368 - EUA
Solicitante: Johnson & Johnson do Brasil Indústria e Comércio de Produtos para Saúde Ltda. CNPJ: 54.516.661/0001-01
Autorização de Funcionamento: 8.01.459-0 Expediente: 0613167/14-1
Certificado de Boas Práticas de Fabricação de Produtos para Saúde: Equipamentos de uso médico da classe III, fabricados na planta acima mencionada, enquadrados nas classes de risco conforme regras de classificação definidas na Resolução RDC nº 185, de 22 de outubro de 2001.

Fabricante: Varian Medical Systems China Co. Ltd.
Endereço: Nº 8 Yuncheng Street, BDA, Beijing 100176 - China
Solicitante: Varian Medical Systems Brasil Ltda. CNPJ: 03.009.915/0001-56
Autorização de Funcionamento: 1.04.054.1 Expediente: 0215887/18-6
Certificado de Boas Práticas de Fabricação de Produtos para Saúde: Equipamentos de uso médico da classe III fabricados na planta acima mencionada, enquadrados nas classes de risco conforme regras de classificação definidas na Resolução RDC nº 185, de 22 de outubro de 2001.

Fabricante: Zoll Manufacturing Corporation
Endereço: 121 Gamma Drive, Pittsburgh, Pennsylvania 15238 - Estados Unidos da América
Solicitante: Emergo Brazil Import Importação e Distribuição de Produtos Médicos Hospitalares Ltda CNPJ: 04.967.408/0001-98
Autorização de Funcionamento: 8.01.175-8 Expediente: 0308473/18-6
Certificado de Boas Práticas de Fabricação de Produtos para Saúde: Equipamentos de uso médico da classe III, fabricados na planta acima mencionada, enquadrados nas classes de risco conforme regras de classificação definidas na Resolução RDC nº 185, de 22 de outubro de 2001.

RESOLUÇÃO-RE Nº 2.732, DE 4 DE OUTUBRO DE 2018

A Gerente-Geral de Inspeção e Fiscalização Sanitária, no uso das atribuições que lhe foram conferidas pela Portaria nº 749, de 4 de junho de 2018, aliado ao disposto no art. 54, I, § 1º do Regimento Interno aprovado nos termos do Anexo I da Resolução da Diretoria Colegiada - RDC nº 61, de 3 de fevereiro de 2016,

considerando o cumprimento dos requisitos de Boas Práticas de Fabricação preconizados em legislação vigente, para a área de Produtos para a Saúde, resolve:

Art. 1º Conceder às empresas constantes no anexo a Certificação de Boas Práticas de Fabricação de Produtos para Saúde.

Art. 2º A presente certificação terá validade de 2 (dois) anos a partir de sua publicação.

Art. 3º Esta Resolução entra em vigor na data de sua publicação.

MARIÂNGELA TORCHIA DO NASCIMENTO

ANEXO

Empresa: Alimed Tec Tecnologia Instrumental Indústria e Comércio Ltda. ME CNPJ: 57.933.350/0001-28
Endereço: Rua Porto Alegre, 99, Vila Industrial Parahyba, Barueri - SP CEP: 06413-690
Autorização de Funcionamento: 8.08.269-8 Expediente: 0416543/18-8
Certificado de Boas Práticas de Fabricação de Produtos para Saúde:
Equipamentos de uso médico da classe III, fabricados na planta acima mencionada, enquadrados nas classes de risco conforme regras de classificação definidas na Resolução RDC nº 185, de 22 de outubro de 2001.

Empresa: Bioblasti Industria Comercio Importação e Exportação de Biomateriais e Produtos Biotecnológicos Ltda - EPP. CNPJ: 23.146.163/0001-82
Endereço: Rua Visconde de Pelotas, 137, Centro, Ibaté - SP CEP: 14815-000
Autorização de Funcionamento: 8.14.692-0 Expediente: 0427502/17-1
Certificado de Boas Práticas de Fabricação de Produtos para Saúde:
Materiais de uso médico da(s) classe(s) IV, fabricados na planta acima mencionada, enquadrados nas classes de risco conforme regras de classificação definidas na Resolução RDC nº 185, de 22 de outubro de 2001.

Empresa: L.M. Farma Indústria e Comércio Ltda CNPJ: 57.532.343/0001-14
Endereço: Rua Jaguarão nº 95 Chácaras Reunidas, São José dos Campos - SP CEP: 12238-410
Autorização de Funcionamento: 8.02.469-1 Expediente: 0132039/18-4
Certificado de Boas Práticas de Fabricação de Produtos para Saúde:
Materiais de uso médico das classes de risco III e IV, fabricados na planta acima mencionada, enquadrados nas classes de risco conforme regras de classificação definidas na Resolução RDC nº 185, de 22 de outubro de 2001.

Empresa: Varian Medical Systems Brasil Ltda. CNPJ: 03.009.915/0004-07
Endereço: Avenida Beirute, nº 870 (Lot Multivias II Polo Industrial Logístico) Jardim Ermida I, Jundiaí - SP CEP: 13212-215
Autorização de Funcionamento: 8.15.948-1 Expediente: 0215885/18-0
Certificado de Boas Práticas de Fabricação de Produtos para Saúde:
Equipamentos de uso médico da classe III, fabricados na planta acima mencionada, enquadrados nas classes de risco conforme regras de classificação definidas na Resolução RDC nº 185, de 22 de outubro de 2001.

RESOLUÇÃO-RE Nº 2.733, DE 4 DE OUTUBRO DE 2018

A Gerente-Geral de Inspeção e Fiscalização Sanitária, no uso das atribuições que lhe foram conferidas pela Portaria nº 749, de 4 de junho de 2018, aliado ao disposto no art. 54, I, § 1º do Regimento Interno aprovado nos termos do Anexo I da Resolução da Diretoria Colegiada - RDC nº 61, de 3 de fevereiro de 2016,

considerando a declaração de Cooperação firmada em 27 de novembro de 2012 entre as Autoridades Regulatórias participantes do Programa de Auditoria Única em Produtos para a Saúde (MDSAP - Medical Device Single Audit Program);

considerando o art. 7º da Lei nº9.782, de 26 de janeiro de 1999 alterado pelo art. 128 da Lei nº13.097, de 19 de janeiro de 2015;

considerando o parágrafo único do art. 4º da Resolução da Diretoria Colegiada - RDC nº 39, de 14 de agosto de 2013, alterado pela Resolução da Diretoria Colegiada - RDC nº 217, de 20 de fevereiro de 2018;

considerando o § 1º do art. 15 da Resolução da Diretoria Colegiada - RDC nº 183, de 17 de outubro de 2017;

considerando o parecer da área técnica emitido com base em relatório válido de auditoria realizada por organismo auditor terceiro reconhecido pela Anvisa para realizar auditorias regulatórias em estabelecimentos fabris de Produtos para Saúde;

considerando o cumprimento dos requisitos de Boas Práticas de Fabricação preconizados em legislação vigente, para a área de Produtos para Saúde, resolve:

Art. 1º Conceder à empresa constante no ANEXO, a Certificação de Boas Práticas de Fabricação de Produtos para Saúde.

Art. 2º A presente Certificação tem validade de 2 (dois) anos a partir da sua publicação.

Art. 3º Esta Resolução entra em vigor na data de sua publicação.

MARIÂNGELA TORCHIA DO NASCIMENTO

ANEXO

Fabricante: Baxter Healthcare S.A. Singapore Branch
Endereço: 2 Woodlands Industrial Park D, Cingapura - Cingapura
Solicitante: Baxter Hospitalar Ltda. CNPJ: 49.351.786/0001-80
Autorização de Funcionamento: 8.01.452-4 Expediente: 0269034/18-9
Certificado de Boas Práticas de Fabricação de Produtos para Saúde: Equipamentos de uso médico da classe III, fabricados na planta acima mencionada, enquadrados nas classes de risco conforme regras de classificação definidas na Resolução RDC nº 185, de 22 de outubro de 2001.

RESOLUÇÃO-RE Nº 2.734, DE 4 DE OUTUBRO DE 2018

A Gerente-Geral de Inspeção e Fiscalização Sanitária, no uso das atribuições que lhe foram conferidas pela Portaria nº 749, de 4 de junho de 2018, aliado ao disposto no art. 54, I, § 1º do Regimento Interno aprovado nos termos do Anexo I da Resolução da Diretoria Colegiada - RDC nº 61, de 3 de fevereiro de 2016,

considerando o cumprimento dos requisitos dispostos no art. 43, da Resolução RDC nº 39, de 14 de agosto de 2013, resolve:

Art. 1º Conceder à empresa constante no anexo a Certificação de Boas Práticas de Fabricação de Produtos para Saúde por meio de sua renovação automática.

Art. 2º A presente certificação terá validade de 2 (dois) anos a partir de sua publicação.

Art. 3º Esta Resolução entra em vigor na data de sua publicação.

MARIÂNGELA TORCHIA DO NASCIMENTO

ANEXO

Empresa: MB Indústria e Comércio de Produtos para Saúde Ltda. CNPJ: 07.519.095/0001-01
Endereço Rua 07 de Setembro nº 132 - Industria, Cunha Porã- SC CEP: 89890-000
Autorização de Funcionamento: 8.03.435-9 Expediente: 0274955/18-6
Certificado de Boas Práticas de Fabricação de Produtos para Saúde: Materiais de uso médico das classes de risco III e IV, fabricados na planta acima mencionada, enquadrados nas classes de risco conforme regras de classificação definidas na Resolução RDC nº 185, de 22 de outubro de 2001.

RESOLUÇÃO-RE Nº 2.738, DE 4 DE OUTUBRO DE 2018

A Gerente-Geral de Inspeção e Fiscalização Sanitária, no uso das atribuições que lhe foram conferidas pela Portaria nº 749, de 4 de junho de 2018, aliado ao disposto no art. 54, I, § 1º do Regimento Interno aprovado nos termos do Anexo I da Resolução da Diretoria Colegiada - RDC nº 61, de 3 de fevereiro de 2016, resolve:

Art. 1º. Conceder Autorização de Funcionamento para Empresas constantes no anexo desta Resolução.

Art. 2º Esta Resolução entra em vigor na data de sua publicação.

MARIÂNGELA TORCHIA DO NASCIMENTO

ANEXO

EMPRESA: CIRURGICA NOSSA SENHORA - EIRELI - EPP
ENDEREÇO: R DRONGO, 549
BAIRRO: VILA CASCATA CEP: 86701474 - ARAPONGAS/PR
CNPJ: 24.586.988/0001-80
PROCESSO: 25351.366983/2018-22 AUTORIZ/MS: 1.17838.7
ATIVIDADE/CLASSE
ARMAZENAR: MEDICAMENTO
DISTRIBUIR: MEDICAMENTO
EXPEDIR: MEDICAMENTO

EMPRESA: Precision Comercial Distribuidora de Produtos Medico Hospitalares Ltda
ENDEREÇO: Rua Angela Berbel Pagano, 06
BAIRRO: Jardim Alvorada CEP: 14400000 - CRAVINHOS/SP
CNPJ: 30.461.442/0001-04
PROCESSO: 25351.372840/2018-50 AUTORIZ/MS: 1.17848.1
ATIVIDADE/CLASSE
ARMAZENAR: MEDICAMENTO
DISTRIBUIR: MEDICAMENTO
EXPEDIR: MEDICAMENTO

EMPRESA: HOSPMÉDICA DISTRIBUIDORA DE MEDICAMENTOS LTDA
ENDEREÇO: RUA SEBASTIANA ANESIA DE CARVALHO Nº 380
BAIRRO: RENATO PARENTE CEP: 62033110 - SOBRAL/CE
CNPJ: 28.530.912/0001-94
PROCESSO: 25351.328575/2018-72 AUTORIZ/MS: 1.17847.8
ATIVIDADE/CLASSE
ARMAZENAR: MEDICAMENTO
DISTRIBUIR: MEDICAMENTO
EXPEDIR: MEDICAMENTO

EMPRESA: ARENAMED DISTRIBUIDORA FARMACEUTICA E LOGISTICA S.A
ENDEREÇO: Rua Doutor Gerino Souza Filho, 2017 LT 03, 04 GLR REUNIDAS IPITANGAS QD. H, GALPAO 01 e 02

Este documento pode ser verificado no endereço eletrônico http://www.in.gov.br/autenticidade.html, pelo código 05312018100800048

Documento assinado digitalmente conforme MP nº 2.200-2 de 24/08/2001, que institui a Infraestrutura de Chaves Públicas Brasileira - ICP-Brasil.

BAIRRO: Itinga CEP: 42738200 - LAURO DE FREITAS/BA
CNPJ: 30.005.984/0001-64
PROCESSO: 25351.371129/2018-88 AUTORIZ/MS: 1.17845.1
ATIVIDADE/CLASSE
ARMAZENAR: MEDICAMENTO
DISTRIBUIR: MEDICAMENTO
EXPEDIR: MEDICAMENTO

EMPRESA: DICOREL DISTRIBUIDORA DE MEDICAMENTOS LTDA
ENDEREÇO: RUA DOM BOSCO, 3201
BAIRRO: SAMAPI CEP: 64058040 - TERESINA/PI
CNPJ: 19.086.670/0001-09
PROCESSO: 25351.341675/2018-94 AUTORIZ/MS: 1.17841.6
ATIVIDADE/CLASSE
ARMAZENAR: MEDICAMENTO
DISTRIBUIR: MEDICAMENTO
EXPEDIR: MEDICAMENTO

EMPRESA: M3 Health Indústria e Comércio de Produtos Médicos, Odontológicos e Correlatos S.A.
ENDEREÇO: Avenida Ain Ata, 640 - Lote 15 - Quadra B - Polo Industrial e Logístico
BAIRRO: Jd Ermida I CEP: 13212213 - JUNDIAÍ/SP
CNPJ: 12.568.799/0001-04
PROCESSO: 25351.414774/2018-01 AUTORIZ/MS: PH6WLL66826W (8.16843.4)
ATIVIDADE/CLASSE
ARMAZENAR: CORRELATOS
DISTRIBUIR: CORRELATOS
EMBALAR: CORRELATOS
EXPEDIR: CORRELATOS
FABRICAR: CORRELATOS
REEMBALAR: CORRELATOS

EMPRESA: SIL LIFE BIOTECNOLOGIA LTDA - EPP
ENDEREÇO: AV JOAO ARANHA 941
BAIRRO: JARDIM PLANALTO CEP: 13145118 - PAULÍNIA/SP
CNPJ: 16.993.967/0001-51
PROCESSO: 25351.367125/2018-03 AUTORIZ/MS: P47MY57W75XL (8.16839.1)
ATIVIDADE/CLASSE
ARMAZENAR: CORRELATOS
DISTRIBUIR: CORRELATOS
EXPEDIR: CORRELATOS

EMPRESA: CIRURGICA NOSSA SENHORA - EIRELI - EPP
ENDEREÇO: R DRONGO, 549
BAIRRO: VILA CASCATA CEP: 86701474 - ARAPONGAS/PR
CNPJ: 24.586.988/0001-80
PROCESSO: 25351.366971/2018-06 AUTORIZ/MS: L561MXX94W39 (8.16831.2)
ATIVIDADE/CLASSE
ARMAZENAR: CORRELATOS
DISTRIBUIR: CORRELATOS
EXPEDIR: CORRELATOS

EMPRESA: ALL MEDIC COMERCIO DE MATERIAIS MEDICOS EIRELI
ENDEREÇO: R ZACARIAS DE AZEVEDO 399 sala 317 edificio trade center
BAIRRO: CENTRO CEP: 57020470 - MACEIÓ/AL
CNPJ: 30.193.919/0001-00
PROCESSO: 25351.367123/2018-14 AUTORIZ/MS: 67W10Y1142HM (8.16834.3)
ATIVIDADE/CLASSE
ARMAZENAR: CORRELATOS
DISTRIBUIR: CORRELATOS
EXPEDIR: CORRELATOS

EMPRESA: L4B LOGISTICA LTDA
ENDEREÇO: Rua Major Paladino, 128 - Galpão 13 e 14
BAIRRO: Vila Ribeiro de Barros CEP: 05307000 - SÃO PAULO/SP
CNPJ: 24.217.653/0001-95
PROCESSO: 25351.366962/2018-15 AUTORIZ/MS: 6061X9L9308W (8.16833.0)
ATIVIDADE/CLASSE
TRANSPORTAR: CORRELATOS

EMPRESA: P. L. DO B. GUIMARAES PLB PRODUTOS ME
ENDEREÇO: rua da pátria, n 239, qd 73 lt 18
BAIRRO: santa genoveva CEP: 74670300 - GOIÂNIA/GO
CNPJ: 13.729.630/0001-43
PROCESSO: 25351.332999/2018-31 AUTORIZ/MS: PL7L8WYXM041 (8.16773.2)
ATIVIDADE/CLASSE
ARMAZENAR: CORRELATOS
DISTRIBUIR: CORRELATOS
EXPEDIR: CORRELATOS

EMPRESA: TRANSPORTES E LOGISTICA SAO LUIZ LTDA
ENDEREÇO: Av. General David Sarnoff, nº 1.270 - galpão
BAIRRO: CIDADE INDUSTRIAL CEP: 32210110 - CONTAGEM/MG
CNPJ: 22.434.732/0001-22
PROCESSO: 25351.367061/2018-32 AUTORIZ/MS: 7641W3H7X734 (8.16840.3)
ATIVIDADE/CLASSE
TRANSPORTAR: CORRELATOS

EMPRESA: trois medical equipamentos ltda epp
ENDEREÇO: rua da batata 108 box 19
BAIRRO: penha circular CEP: 21011020 - RIO DE JANEIRO/RJ
CNPJ: 27.776.667/0001-37
PROCESSO: 25351.212591/2018-44 AUTORIZ/MS: 3491H52494Y9 (8.16826.6)
ATIVIDADE/CLASSE
ARMAZENAR: CORRELATOS
DISTRIBUIR: CORRELATOS
EXPEDIR: CORRELATOS

EMPRESA: DICOREL DISTRIBUIDORA DE MEDICAMENTOS LTDA
ENDEREÇO: RUA DOM BOSCO, 3201
BAIRRO: SAMAPI CEP: 64058040 - TERESINA/PI
CNPJ: 19.086.670/0001-09
PROCESSO: 25351.341697/2018-54 AUTORIZ/MS: W511M26MYHM6 (8.16837.4)
ATIVIDADE/CLASSE
ARMAZENAR: CORRELATOS
DISTRIBUIR: CORRELATOS
EXPEDIR: CORRELATOS

EMPRESA: SANDRA REGINA GUTERRES RAMOS - ME
ENDEREÇO: RUA DOUTOR FLORENCIO YGARTUA 200 LOJA A
BAIRRO: MOINHOS DE VENTO CEP: 90430010 - PORTO ALEGRE/RS
CNPJ: 01.365.181/0002-01
PROCESSO: 25351.373989/2018-56 AUTORIZ/MS: PY3102WY90XH (8.16847.9)
ATIVIDADE/CLASSE
COMERCIALIZAR: CORRELATOS

EMPRESA: BEVIE COMERCIO ATACADISTA DE PRODUTOS HOSPITALARES & REPRESENTACOES LTDA ME
ENDEREÇO: R CHICO FRANCA 1431
BAIRRO: MESSEJANA CEP: 60871100 - FORTALEZA/CE
CNPJ: 27.523.905/0001-00
PROCESSO: 25351.367115/2018-60 AUTORIZ/MS: 809149864X29 (8.16844.8)
ATIVIDADE/CLASSE
ARMAZENAR: CORRELATOS
DISTRIBUIR: CORRELATOS
EXPEDIR: CORRELATOS

EMPRESA: INAIA A S R ALVES COMERCIO MATERIAL MEDICO HOSPITALAR ME
ENDEREÇO: RUA DIVISÓRIA 68
BAIRRO: BENTO RIBEIRO CEP: 21331250 - RIO DE JANEIRO/RJ
CNPJ: 12.991.571/0001-14
PROCESSO: 25351.366986/2018-66 AUTORIZ/MS: P0YW9M5Y23W7 (8.16832.6)
ATIVIDADE/CLASSE
ARMAZENAR: CORRELATOS
DISTRIBUIR: CORRELATOS
EXPEDIR: CORRELATOS

EMPRESA: QUALLYX PRODUTOS PARA SAUDE LTDA - ME
ENDEREÇO: AV.CEL.ALBINO ALVES GARCIA, Nº 581 DEPÓSITO
BAIRRO: centro CEP: 18960000 - BERNARDINO DE CAMPOS/SP
CNPJ: 24.107.733/0001-98
PROCESSO: 25351.335899/2018-67 AUTORIZ/MS: YH51LY40600X (8.16830.9)
ATIVIDADE/CLASSE
ARMAZENAR: CORRELATOS
DISTRIBUIR: CORRELATOS
EXPEDIR: CORRELATOS
IMPORTAR: CORRELATOS

EMPRESA: ELISANGELA CARDOSO DA SILVA
ENDEREÇO: RUA MARIA JULIA JUNQUEIRA RODRIGUES DA CUNHA, 69
BAIRRO: VILA SAO CRISTOVAO CEP: 38040363 - UBERABA/MG
CNPJ: 16.756.947/0001-67
PROCESSO: 25351.367113/2018-71 AUTORIZ/MS: PY3MMY7876W9 (8.16838.8)
ATIVIDADE/CLASSE
TRANSPORTAR: CORRELATOS

EMPRESA: PROCLINICA DIAGNOSTICOS E EQUIPAMENTOS LTDA - EPP
ENDEREÇO: AVENIDA WEYNE CAVALCANTE, 1000
BAIRRO: CENTRO CEP: 68537000 - CANAÃ DOS CARAJÁS/PA
CNPJ: 15.779.566/0001-30
PROCESSO: 25351.367106/2018-79 AUTORIZ/MS: P95HY67M2081 (8.16835.7)
ATIVIDADE/CLASSE
ARMAZENAR: CORRELATOS
DISTRIBUIR: CORRELATOS
EXPEDIR: CORRELATOS

EMPRESA: THT - ARMAZÉNS GERAIS E LOGÍSTICA EIRELI
ENDEREÇO: RUA FRANCISCO MUNOZ MADRID, 625, ARMZ MODULO 404
BAIRRO: ROSEIRA CEP: 83070152 - SÃO JOSÉ DOS PINHAIS/PR
CNPJ: 28.219.272/0001-04
PROCESSO: 25351.367055/2018-85 AUTORIZ/MS: XX91HXM4862M (8.16841.7)
ATIVIDADE/CLASSE
ARMAZENAR: CORRELATOS
EXPEDIR: CORRELATOS

EMPRESA: FLEX SOLUÇÕES INTEGRADAS LIMITADA - ME
ENDEREÇO: R NAZARIO PIETRO FRANCESCO VACCARO 158 QUADRA F LOTE 42
BAIRRO: EUROPARK CEP: 13348757 - INDAIATUBA/SP
CNPJ: 22.975.120/0001-47
PROCESSO: 25351.374086/2018-92 AUTORIZ/MS: 5H41YYM4394L (8.16848.2)
ATIVIDADE/CLASSE
ARMAZENAR: CORRELATOS
EXPEDIR: CORRELATOS
TRANSPORTAR: CORRELATOS

EMPRESA: VOETUR CARGAS E ENCOMENDAS LTDA
ENDEREÇO: RUA JAMIL JOAO ZARIF, 684
BAIRRO: JARDIM SANTA VICENCIA CEP: 07143000 - GUARULHOS/SP
CNPJ: 24.893.687/0011-71
PROCESSO: 25351.689248/2018-94 AUTORIZ/MS: 4X61H530350M (8.16864.7)
ATIVIDADE/CLASSE
ARMAZENAR: CORRELATOS
EXPEDIR: CORRELATOS
TRANSPORTAR: CORRELATOS

EMPRESA: L4B LOGISTICA LTDA
ENDEREÇO: Rua Major Paladino, 128 - Galpão 13 e 14
BAIRRO: Vila Ribeiro de Barros CEP: 05307000 - SÃO PAULO/SP
CNPJ: 24.217.653/0001-95
PROCESSO: 25351.366957/2018-02 AUTORIZ/MS: 3.08085.1
ATIVIDADE/CLASSE
TRANSPORTAR: SANEANTE DOMIS.

EMPRESA: EQUIPE HOSPITALAR PRODUTOS MEDICO-CIRURGICOS LTDA ME
ENDEREÇO: RUA DOUTOR ARTHUR GONCALVES 124
BAIRRO: MADALENA CEP: 50610560 - RECIFE/PE
CNPJ: 26.190.705/0001-02
PROCESSO: 25351.397952/2018-13 AUTORIZ/MS: 3.08086.4
ATIVIDADE/CLASSE
ARMAZENAR: SANEANTE DOMIS.
DISTRIBUIR: SANEANTE DOMIS.
EXPEDIR: SANEANTE DOMIS.

EMPRESA: FUJITECH EQUIPAMENTOS MÉDICOS LTDA
ENDEREÇO: R. DOMINGOS VIEIRA, 587 - 18º ANDAR
BAIRRO: SANTA EFIGÊNIA CEP: 30150240 - BELO HORIZONTE/MG
CNPJ: 03.606.427/0001-26
PROCESSO: 25351.367103/2018-35 AUTORIZ/MS: 3.08087.8
ATIVIDADE/CLASSE
ARMAZENAR: SANEANTE DOMIS.
DISTRIBUIR: SANEANTE DOMIS.
EXPEDIR: SANEANTE DOMIS.

EMPRESA: A PETTROQUMICCA COMERCIA LTDA - ME
ENDEREÇO: AVENIDA MARCOS DE FREITAS COSTA, 975
BAIRRO: CEP: - UBERLÂNDIA/MG
CNPJ: 04.427.485/0001-55
PROCESSO: 25351.367128/2018-39 AUTORIZ/MS: 3.08089.5
ATIVIDADE/CLASSE
ARMAZENAR: SANEANTE DOMIS.
DISTRIBUIR: SANEANTE DOMIS.
EXPEDIR: SANEANTE DOMIS.

EMPRESA: FLEX SOLUÇÕES INTEGRADAS LIMITADA - ME
ENDEREÇO: R NAZARIO PIETRO FRANCESCO VACCARO 158 QUADRA F LOTE 42
BAIRRO: EUROPARK CEP: 13348757 - INDAIATUBA/SP
CNPJ: 22.975.120/0001-47
PROCESSO: 25351.374127/2018-41 AUTORIZ/MS: 3.08092.4
ATIVIDADE/CLASSE
ARMAZENAR: SANEANTE DOMIS.
EXPEDIR: SANEANTE DOMIS.
TRANSPORTAR: SANEANTE DOMIS.

EMPRESA: ODORTEC COMERCIO DE PRODUTOS QUIMICOS E BIOLOGICOS LTDA EPP
ENDEREÇO: RUA GENERAL OSORIO, 487 SL 1
BAIRRO: SANTA PAULA CEP: 09541320 - SÃO CAETANO DO SUL/SP
CNPJ: 11.018.570/0001-25
PROCESSO: 25351.367098/2018-61 AUTORIZ/MS: 3.08088.1
ATIVIDADE/CLASSE

000443

Consultas / Funcionamento de Empresa Nacional / Resultado / Detalhamento

Dados da Empresa Nacional

Razão Social
CIRURGICA NOSSA SENHORA - LTDA - EPP

CNPJ
24.586.988/0001-80

Nome Fantasia
CIRURGICA NOSSA SENHORA

Endereço na Internet

SAC

Endereço Completo
R PAVÃO, 540 - JARDIM BANDEIRANTES CEP: 86.703-250

Cidade/UF
ARAPONGAS/PR

Responsável Técnico
JOÃO ALEX MARTIN

Responsável Legal
LARA CARDOSO MACHADO

Dados do Cadastro

Nº da Autorização
3.08084-7

Data da Autorização
08/10/2018

Situação
Ativa

Nº do Processo
25351.366961/2018-62

Autorização
Saneantes

Atividades / Classes

Armazenar

- Saneante Domis.

Distribuir

- Saneante Domis.

Expedir

- Saneante Domis.

Dados de Inspeção

Nenhum registro encontrado

Voltar

Dados de Inspeção

Nenhum registro encontrado

Certificado de Boas Práticas de Fabricação de Produtos para Saúde: Materiais de uso médico da classe III fabricados na planta acima mencionada, enquadrados nas classes de risco conforme regras de classificação definidas na Resolução RDC nº 185, de 22 de outubro de 2001.

Fabricante: Medico (Huaian) Co.Ltd.
Endereço: No.9, South Guangzhou Road, Huaian, Jiangsu, 223200 - China
Solicitante: Labor Import Comercial Importadora Exportadora Ltda
CNPJ: 01.005.728/0001-79
Autorização de Funcionamento: 1.03.694-6 Expediente: 0796594/15-0
Certificado de Boas Práticas de Fabricação de Produtos para Saúde: Materiais de uso médico da classe IV, fabricados na planta acima mencionada, enquadrados na classe de risco conforme regras de classificação definidas na Resolução RDC nº 185, de 22 de outubro de 2001.

Fabricante: Textile Hi-Tec S.A.
Endereço: Cantignous 81270, Labastide Rouairoux - França
Solicitante: MDT Indústria Comércio Importação e Exportação de Implantes SA CNPJ: 01.025.974/0001-92
Autorização de Funcionamento: 1.04.179-4 Expediente: 0490342/13-1
Certificado de Boas Práticas de Fabricação de Produtos para Saúde: Materiais de uso médico das classes III e IV, fabricados na planta acima mencionada, enquadrados na classe de risco conforme regras de classificação definidas na Resolução RDC nº 185, de 22 de outubro de 2001.

Fabricante: Shanghai MicroPort Medical (Group) Co., Ltd.
Endereço: 501 Newton Road, ZJ Hi-Tech Park Pudong New Area, Shanghai - China
Solicitante: Microport Brasil Produtos Médicos Ltda. CNPJ: 19.062.556/0001-30
Autorização de Funcionamento: 8.12.908-4 Expediente: 0171385/18-0
Certificado de Boas Práticas de Fabricação de Produtos para Saúde: Materiais de uso médico das classes III e IV, fabricados na planta acima mencionada, enquadrados na classe de risco conforme regras de classificação definidas na Resolução RDC nº 185, de 22 de outubro de 2001.

Fabricante: Synergetics, Inc.
Endereço: 79 Hubble Drive Suite 105-109, Dardenne Praire, Missouri 63368 - EUA
Solicitante: Johnson & Johnson do Brasil Indústria e Comércio de Produtos para Saúde Ltda. CNPJ: 54.516.661/0001-01
Autorização de Funcionamento: 8.01.459-0 Expediente: 0613167/14-1
Certificado de Boas Práticas de Fabricação de Produtos para Saúde: Equipamentos de uso médico da classe III, fabricados na planta acima mencionada, enquadrados nas classes de risco conforme regras de classificação definidas na Resolução RDC nº 185, de 22 de outubro de 2001.

Fabricante: Varian Medical Systems China Co. Ltd.
Endereço: Nº 8 Yuncheng Street, BDA, Beijing 100176 - China
Solicitante: Varian Medical Systems Brasil Ltda. CNPJ: 03.009.915/0001-56
Autorização de Funcionamento: 1.04.054.1 Expediente: 0215887/18-6
Certificado de Boas Práticas de Fabricação de Produtos para Saúde: Equipamentos de uso médico da classe III fabricados na planta acima mencionada, enquadrados nas classes de risco conforme regras de classificação definidas na Resolução RDC nº 185, de 22 de outubro de 2001.

Fabricante: Zoll Manufacturing Corporation
Endereço: 121 Gamma Drive, Pittsburgh, Pennsylvania 15238 - Estados Unidos da América
Solicitante: Emergo Brazil Import Importação e Distribuição de Produtos Médicos Hospitalares Ltda CNPJ: 04.967.408/0001-98
Autorização de Funcionamento: 8.01.175-8 Expediente: 0308473/18-6
Certificado de Boas Práticas de Fabricação de Produtos para Saúde: Equipamentos de uso médico da classe III, fabricados na planta acima mencionada, enquadrados nas classes de risco conforme regras de classificação definidas na Resolução RDC nº 185, de 22 de outubro de 2001.

RESOLUÇÃO-RE Nº 2.732, DE 4 DE OUTUBRO DE 2018

A Gerente-Geral de Inspeção e Fiscalização Sanitária, no uso das atribuições que lhe foram conferidas pela Portaria nº 749, de 4 de junho de 2018, aliado ao disposto no art. 54, I, § 1º do Regimento Interno aprovado nos termos do Anexo I da Resolução da Diretoria Colegiada - RDC nº 61, de 3 de fevereiro de 2016,

considerando o cumprimento dos requisitos de Boas Práticas de Fabricação preconizados em legislação vigente, para a área de Produtos para a Saúde, resolve:

Art. 1º Conceder às empresas constantes no anexo a Certificação de Boas Práticas de Fabricação de Produtos para Saúde.

Art. 2º A presente certificação terá validade de 2 (dois) anos a partir de sua publicação.

Art. 3º Esta Resolução entra em vigor na data de sua publicação.

MARIÂNGELA TORCHIA DO NASCIMENTO

ANEXO

Empresa: Alimed Tec Tecnologia Instrumental Indústria e Comércio Ltda. ME CNPJ: 57.933.350/0001-28
Endereço: Rua Porto Alegre, 99, Vila Industrial Parahyba, Barueri - SP CEP: 06413-690
Autorização de Funcionamento: 8.08.269-8 Expediente: 0416543/18-8
Certificado de Boas Práticas de Fabricação de Produtos para Saúde:
Equipamentos de uso médico da classe III, fabricados na planta acima mencionada, enquadrados nas classes de risco conforme regras de classificação definidas na Resolução RDC nº 185, de 22 de outubro de 2001.

Empresa: Bioblasti Industria Comercio Importação e Exportação de Biomateriais e Produtos Biotecnológicos Ltda - EPP. CNPJ: 23.146.163/0001-82
Endereço: Rua Visconde de Pelotas, 137, Centro, Ibaté - SP CEP: 14815-000
Autorização de Funcionamento: 8.14.692-0 Expediente: 0427502/17-1
Certificado de Boas Práticas de Fabricação de Produtos para Saúde:
Materiais de uso médico da(s) classe(s) IV, fabricados na planta acima mencionada, enquadrados nas classes de risco conforme regras de classificação definidas na Resolução RDC nº 185, de 22 de outubro de 2001.

Empresa: L.M. Farma Indústria e Comércio Ltda CNPJ: 57.532.343/0001-14
Endereço: Rua Jaguarão nº 95 Chácaras Reunidas, São José dos Campos - SP CEP: 12238-410
Autorização de Funcionamento: 8.02.469-1 Expediente: 0132039/18-4
Certificado de Boas Práticas de Fabricação de Produtos para Saúde:
Materiais de uso médico das classes de risco III e IV, fabricados na planta acima mencionada, enquadrados nas classes de risco conforme regras de classificação definidas na Resolução RDC nº 185, de 22 de outubro de 2001.

Empresa: Varian Medical Systems Brasil Ltda. CNPJ: 03.009.915/0004-07
Endereço: Avenida Beirute, nº 870 (Lot Multivias II Polo Industrial Logístico) Jardim Ermida I, Jundiaí - SP CEP: 13212-215
Autorização de Funcionamento: 8.15.948-1 Expediente: 0215885/18-0
Certificado de Boas Práticas de Fabricação de Produtos para Saúde:
Equipamentos de uso médico da classe III, fabricados na planta acima mencionada, enquadrados nas classes de risco conforme regras de classificação definidas na Resolução RDC nº 185, de 22 de outubro de 2001.

RESOLUÇÃO-RE Nº 2.733, DE 4 DE OUTUBRO DE 2018

A Gerente-Geral de Inspeção e Fiscalização Sanitária, no uso das atribuições que lhe foram conferidas pela Portaria nº 749, de 4 de junho de 2018, aliado ao disposto no art. 54, I, § 1º do Regimento Interno aprovado nos termos do Anexo I da Resolução da Diretoria Colegiada - RDC nº 61, de 3 de fevereiro de 2016,

considerando a declaração de Cooperação firmada em 27 de novembro de 2012 entre as Autoridades Regulatórias participantes do Programa de Auditoria Única em Produtos para a Saúde (MDSAP - Medical Device Single Audit Program);

considerando o art. 7º da Lei nº9.782, de 26 de janeiro de 1999 alterado pelo art. 128 da Lei nº13.097, de 19 de janeiro de 2015;

considerando o parágrafo único do art. 4º da Resolução da Diretoria Colegiada - RDC nº 39, de 14 de agosto de 2013, alterado pela Resolução da Diretoria Colegiada - RDC nº 217, de 20 de fevereiro de 2018;

considerando o § 1º do art. 15 da Resolução da Diretoria Colegiada - RDC nº 183, de 17 de outubro de 2017;

considerando o parecer da área técnica emitido com base em relatório válido de auditoria realizada por organismo auditor terceiro reconhecido pela Anvisa para realizar auditorias regulatórias em estabelecimentos fabris de Produtos para Saúde;

considerando o cumprimento dos requisitos de Boas Práticas de Fabricação preconizados em legislação vigente, para a área de Produtos para Saúde, resolve:

Art. 1º Conceder à empresa constante no ANEXO, a Certificação de Boas Práticas de Fabricação de Produtos para Saúde.

Art. 2º A presente Certificação tem validade de 2 (dois) anos a partir da sua publicação.

Art. 3º Esta Resolução entra em vigor na data de sua publicação.

MARIÂNGELA TORCHIA DO NASCIMENTO

ANEXO

Fabricante: Baxter Healthcare S.A. Singapore Branch
Endereço: 2 Woodlands Industrial Park D, Cingapura - Cingapura
Solicitante: Baxter Hospitalar Ltda. CNPJ: 49.351.786/0001-80
Autorização de Funcionamento: 8.01.452-4 Expediente: 0269034/18-9
Certificado de Boas Práticas de Fabricação de Produtos para Saúde: Equipamentos de uso médico da classe III, fabricados na planta acima mencionada, enquadrados nas classes de risco conforme regras de classificação definidas na Resolução RDC nº 185, de 22 de outubro de 2001.

RESOLUÇÃO-RE Nº 2.734, DE 4 DE OUTUBRO DE 2018

A Gerente-Geral de Inspeção e Fiscalização Sanitária, no uso das atribuições que lhe foram conferidas pela Portaria nº 749, de 4 de junho de 2018, aliado ao disposto no art. 54, I, § 1º do Regimento Interno aprovado nos termos do Anexo I da Resolução da Diretoria Colegiada - RDC nº 61, de 3 de fevereiro de 2016,

considerando o cumprimento dos requisitos dispostos no art. 43, da Resolução RDC nº 39, de 14 de agosto de 2013, resolve:

Art. 1º Conceder à empresa constante no anexo a Certificação de Boas Práticas de Fabricação de Produtos para Saúde por meio de sua renovação automática.

Art. 2º A presente certificação terá validade de 2 (dois) anos a partir de sua publicação.

Art. 3º Esta Resolução entra em vigor na data de sua publicação.

MARIÂNGELA TORCHIA DO NASCIMENTO

ANEXO

Empresa: MB Indústria e Comércio de Produtos para Saúde Ltda.
CNPJ: 07.519.095/0001-01
Endereço Rua 07 de Setembro nº 132 - Industria, Cunha Porã- SC CEP: 89890-000
Autorização de Funcionamento: 8.03.435-9 Expediente: 0274955/18-6
Certificado de Boas Práticas de Fabricação de Produtos para Saúde: Materiais de uso médico das classes de risco III e IV, fabricados na planta acima mencionada, enquadrados nas classes de risco conforme regras de classificação definidas na Resolução RDC nº 185, de 22 de outubro de 2001.

RESOLUÇÃO-RE Nº 2.738, DE 4 DE OUTUBRO DE 2018

A Gerente-Geral de Inspeção e Fiscalização Sanitária, no uso das atribuições que lhe foram conferidas pela Portaria nº 749, de 4 de junho de 2018, aliado ao disposto no art. 54, I, § 1º do Regimento Interno aprovado nos termos do Anexo I da Resolução da Diretoria Colegiada - RDC nº 61, de 3 de fevereiro de 2016, resolve:

Art. 1º Conceder Autorização de Funcionamento para Empresas constantes no anexo desta Resolução.

Art. 2º Esta Resolução entra em vigor na data de sua publicação.

MARIÂNGELA TORCHIA DO NASCIMENTO

ANEXO

EMPRESA: CIRURGICA NOSSA SENHORA - EIRELI - EPP
ENDEREÇO: R DRONGO, 549
BAIRRO: VILA CASCATA CEP: 86701474 - ARAPONGAS/PR
CNPJ: 24.586.988/0001-80
PROCESSO: 25351.366983/2018-22 AUTORIZ/MS: 1.17838.7
ATIVIDADE/CLASSE
ARMAZENAR: MEDICAMENTO
DISTRIBUIR: MEDICAMENTO
EXPEDIR: MEDICAMENTO

EMPRESA: Precision Comercial Distribuidora de Produtos Medico Hospitalares Ltda
ENDEREÇO: Rua Angela Berbel Pagano, 06
BAIRRO: Jardim Alvorada CEP: 14400000 - CRAVINHOS/SP
CNPJ: 30.461.442/0001-04
PROCESSO: 25351.372840/2018-50 AUTORIZ/MS: 1.17848.1
ATIVIDADE/CLASSE
ARMAZENAR: MEDICAMENTO
DISTRIBUIR: MEDICAMENTO
EXPEDIR: MEDICAMENTO

EMPRESA: HOSPMÉDICA DISTRIBUIDORA DE MEDICAMENTOS LTDA
ENDEREÇO: RUA SEBASTIANA ANESIA DE CARVALHO Nº 380
BAIRRO: RENATO PARENTE CEP: 62033110 - SOBRAL/CE
CNPJ: 28.530.912/0001-94
PROCESSO: 25351.328575/2018-72 AUTORIZ/MS: 1.17847.8
ATIVIDADE/CLASSE
ARMAZENAR: MEDICAMENTO
DISTRIBUIR: MEDICAMENTO
EXPEDIR: MEDICAMENTO

EMPRESA: ARENAMED DISTRIBUIDORA FARMACEUTICA E LOGISTICA S.A
ENDEREÇO: Rua Doutor Gerino Souza Filho, 2017 LT 03, 04 GLR REUNIDAS IPITANGAS QD. H, GALPAO 01 e 02

Este documento pode ser verificado no endereço eletrônico http://www.in.gov.br/autenticidade.html, pelo código 05312018100800048

Documento assinado digitalmente conforme MP nº 2.200-2 de 24/08/2001, que institui a Infraestrutura de Chaves Públicas Brasileira - ICP-Brasil.

ARMAZENAR: SANEANTE DOMIS.
DISTRIBUIR: SANEANTE DOMIS.
EXPEDIR: SANEANTE DOMIS.

EMPRESA: CIRURGICA NOSSA SENHORA - EIRELI - EPP
ENDEREÇO: R DRONGO, 549
BAIRRO: VILA CASCATA CEP: 86701474 - ARAPONGAS/PR
CNPJ: 24.586.988/0001-80
PROCESSO: 25351.366961/2018-62 AUTORIZ/MS: 3.08084.7
ATIVIDADE/CLASSE
ARMAZENAR: SANEANTE DOMIS.
DISTRIBUIR: SANEANTE DOMIS.
EXPEDIR: SANEANTE DOMIS.

EMPRESA: MULTILOG ARMAZÉNS GERAIS E LOGÍSTICA S.A
ENDEREÇO: rua antonio heil, 4605
BAIRRO: ITAIPAVA CEP: 88316003 - ITAJAÍ/SC
CNPJ: 11.101.147/0001-94
PROCESSO: 25351.367059/2018-63 AUTORIZ/MS: 3.08090.7
ATIVIDADE/CLASSE
ARMAZENAR: SANEANTE DOMIS.
EXPEDIR: SANEANTE DOMIS.

EMPRESA: GRANDES MARCAS DISTRIBUIÇÃO EIRELI
ENDEREÇO: Rua Itabirito nº 230
BAIRRO: Distrito Industrial II CEP: 38706740 - PATOS DE MINAS/MG
CNPJ: 28.694.741/0001-39
PROCESSO: 25351.318860/2018-85 AUTORIZ/MS: 3.08083.3
ATIVIDADE/CLASSE
ARMAZENAR: SANEANTE DOMIS.
DISTRIBUIR: SANEANTE DOMIS.
EXPEDIR: SANEANTE DOMIS.

RESOLUÇÃO-RE Nº 2.739, DE 4 DE OUTUBRO DE 2018

A Gerente-Geral de Inspeção e Fiscalização Sanitária, no uso das atribuições que lhe foram conferidas pela Portaria nº 749, de 4 de junho de 2018, aliado ao disposto no art. 54, I, § 1º do Regimento Interno aprovado nos termos do Anexo I da Resolução da Diretoria Colegiada - RDC nº 61, de 3 de fevereiro de 2016, resolve:

Art. 1º. Alterar a Autorização de Funcionamento das Empresas constantes no anexo desta Resolução.

Art. 2º Esta Resolução entra em vigor na data de sua publicação.

MARIÂNGELA TORCHIA DO NASCIMENTO

ANEXO

EMPRESA: BIOTEC BIOLOGICA INDÚSTRIA FARMACÊUTICA
ENDEREÇO: AVENIDA CENTRAL, S/N QD 03 LT 01
BAIRRO: POLO EMPRESARIAL NOVA CANAÃ CEP: 75257207 - SENADOR CANEDO/GO
CNPJ: 10.446.719/0001-04
PROCESSO: 25351.700341/2010-17 AUTORIZ/MS: 2.05659.7
ATIVIDADE/CLASSE
ARMAZENAR: COSMÉTICOS
DISTRIBUIR: COSMÉTICOS
EXPEDIR: COSMÉTICOS
EXPORTAR: COSMÉTICOS
IMPORTAR: COSMÉTICOS
TRANSPORTAR: COSMÉTICOS

EMPRESA: CLASSIC AMENITIES INDÚSTRIA E COMÉRCIO LTDA
ENDEREÇO: RUA DOMINGOS JORGE, Nº 395
BAIRRO: CAPELA DO SOCORRO CEP: 04761000 - SÃO PAULO/SP
CNPJ: 04.507.867/0001-99
PROCESSO: 25351.163050/2002-18 AUTORIZ/MS: 2.03392.1
ATIVIDADE/CLASSE
ARMAZENAR: COSMÉTICOS/PERFUMES/PRODUTOS DE HIGIENE
DISTRIBUIR: COSMÉTICOS/PERFUMES/PRODUTOS DE HIGIENE
EMBALAR: COSMÉTICOS/PERFUMES/PRODUTOS DE HIGIENE
EXPEDIR: COSMÉTICOS/PERFUMES/PRODUTOS DE HIGIENE
FABRICAR: COSMÉTICOS/PERFUMES/PRODUTOS DE HIGIENE
IMPORTAR: COSMÉTICOS/PERFUMES/PRODUTOS DE HIGIENE
REEMBALAR: COSMÉTICOS/PERFUMES/PRODUTOS DE HIGIENE
TRANSPORTAR: COSMÉTICOS/PERFUMES/PRODUTOS DE HIGIENE

EMPRESA: ACQUAFLORA COMERCIAL EXPORTADORA E IMPORTADORA DE COSMETICOS LTDA
ENDEREÇO: AVENIDA MARIA DE JESUS CONDEIXA, 600 - SL 602
BAIRRO: JD PALMA TRAVASSOS CEP: 14091240 - RIBEIRÃO PRETO/SP
CNPJ: 19.511.053/0001-03
PROCESSO: 25351.606873/2017-28 AUTORIZ/MS: 2.09720.1
ATIVIDADE/CLASSE
ARMAZENAR: COSMÉTICOS/PERFUMES/PRODUTOS DE HIGIENE
DISTRIBUIR: COSMÉTICOS/PERFUMES/PRODUTOS DE HIGIENE
EXPEDIR: COSMÉTICOS/PERFUMES/PRODUTOS DE HIGIENE
IMPORTAR: COSMÉTICOS/PERFUMES/PRODUTOS DE HIGIENE

EMPRESA: EXOLOGISTICA TRANSPORTADORA S.A.
ENDEREÇO: R JOSE PEREIRA LIBERATO 525 sala 28
BAIRRO: SAO JOAO CEP: 88304401 - ITAJAÍ/SC
CNPJ: 04.898.028/0001-49
PROCESSO: 25024.000700/2010-32 AUTORIZ/MS: 2.05579.1
ATIVIDADE/CLASSE
ARMAZENAR: COSMÉTICOS/PERFUMES/PRODUTOS DE HIGIENE
EXPEDIR: COSMÉTICOS/PERFUMES/PRODUTOS DE HIGIENE

EMPRESA: NOVA KEFFA DISTRIBUIDORA EIRELI-ME
ENDEREÇO: R SAO CRISTOVAO SN
BAIRRO: VILAR DOS TELES CEP: 25565031 - SÃO JOÃO DE MERITI/RJ
CNPJ: 17.573.954/0001-96
PROCESSO: 25351.219526/2017-51 AUTORIZ/MS: 2.09398.1
ATIVIDADE/CLASSE
ARMAZENAR: COSMÉTICOS/PERFUMES/PRODUTOS DE HIGIENE
DISTRIBUIR: COSMÉTICOS/PERFUMES/PRODUTOS DE HIGIENE
EMBALAR: COSMÉTICOS/PERFUMES/PRODUTOS DE HIGIENE
EXPEDIR: COSMÉTICOS/PERFUMES/PRODUTOS DE HIGIENE
FABRICAR: COSMÉTICOS/PERFUMES/PRODUTOS DE HIGIENE
FRACIONAR: COSMÉTICOS/PERFUMES/PRODUTOS DE HIGIENE
REEMBALAR: COSMÉTICOS/PERFUMES/PRODUTOS DE HIGIENE

EMPRESA: ALIANZAFARMA DISTRIBUIDORA DE MEDICAMENTOS LTDA-ME
ENDEREÇO: RUA JOSÉ VIVÁCQUA, 645 LOJA 02
BAIRRO: JABOUR CEP: 29072285 - VITÓRIA/ES
CNPJ: 16.803.930/0001-13
PROCESSO: 25351.497561/2015-57 AUTORIZ/MS: 2.08264.1
ATIVIDADE/CLASSE
ARMAZENAR: COSMÉTICOS/PERFUMES/PRODUTOS DE HIGIENE
DISTRIBUIR: COSMÉTICOS/PERFUMES/PRODUTOS DE HIGIENE
EXPEDIR: COSMÉTICOS/PERFUMES/PRODUTOS DE HIGIENE

EMPRESA: MEDICALL FARMA DISTRIBUIDORA DE PRODUTOS E SERVIÇOS PARA SAÚDE EIRELI
ENDEREÇO: RUA PREFEITO JOSE MAURO LACAVA, Nº341
BAIRRO: JARDIM GUAPITUBA CEP: 09360390 - MAUÁ/SP
CNPJ: 10.267.695/0001-26
PROCESSO: 25351.036712/2014-70 AUTORIZ/MS: 2.07265.8
ATIVIDADE/CLASSE
ARMAZENAR: COSMÉTICOS/PERFUMES/PRODUTOS DE HIGIENE
DISTRIBUIR: COSMÉTICOS/PERFUMES/PRODUTOS DE HIGIENE
EXPEDIR: COSMÉTICOS/PERFUMES/PRODUTOS DE HIGIENE

EMPRESA: BIOTEC BIOLOGICA INDÚSTRIA FARMACÊUTICA
ENDEREÇO: AVENIDA CENTRAL, S/N QD 03 LT 01
BAIRRO: POLO EMPRESARIAL NOVA CANAÃ CEP: 75257207 - SENADOR CANEDO/GO
CNPJ: 10.446.719/0001-04
PROCESSO: 25351.164547/2014-06 AUTORIZ/MS: 1.06917.6
ATIVIDADE/CLASSE
ARMAZENAR: MEDICAMENTO
DISTRIBUIR: MEDICAMENTO
EXPEDIR: MEDICAMENTO
IMPORTAR: MEDICAMENTO
TRANSPORTAR: MEDICAMENTO

EMPRESA: ALIANZAFARMA DISTRIBUIDORA DE MEDICAMENTOS LTDA-ME
ENDEREÇO: RUA JOSÉ VIVÁCQUA, 645 LOJA 02
BAIRRO: JABOUR CEP: 29072285 - VITÓRIA/ES
CNPJ: 16.803.930/0001-13
PROCESSO: 25351.435739/2014-21 AUTORIZ/MS: 1.11694.1
ATIVIDADE/CLASSE
ARMAZENAR: MEDICAMENTO
DISTRIBUIR: MEDICAMENTO
EXPEDIR: MEDICAMENTO

EMPRESA: LAS DO BRASIL COMÉRCIO DE PRODUTOS ANALÍTICOS E LABORATORIAIS LTDA
ENDEREÇO: AV. TANNER DE MELO, SN QUADRA 10 LOTE 01-D
BAIRRO: PQ. IND. VICE JOSE DE ALENCAR CEP: 74993500 - APARECIDA DE GOIÂNIA/GO
CNPJ: 06.880.842/0001-61
PROCESSO: 25351.153854/2006-32 AUTORIZ/MS: 1.07096.6
ATIVIDADE/CLASSE
ARMAZENAR: INSUMOS FARMACÊUTICOS
DISTRIBUIR: INSUMOS FARMACÊUTICOS
EXPEDIR: INSUMOS FARMACÊUTICOS
IMPORTAR: INSUMOS FARMACÊUTICOS
TRANSPORTAR: INSUMOS FARMACÊUTICOS

EMPRESA: ASTRA FARMA COMERCIO DE MATERIAL MEDICO HOSPITALARLTDA ME
ENDEREÇO: R GERALDO DOS REIS 80
BAIRRO: ALA I CEP: 37555202 - POUSO ALEGRE/MG
CNPJ: 10.571.984/0001-14
PROCESSO: 25351.602148/2014-50 AUTORIZ/MS: 1.12128.2
ATIVIDADE/CLASSE
ARMAZENAR: MEDICAMENTO
DISTRIBUIR: MEDICAMENTO
EXPEDIR: MEDICAMENTO

EMPRESA: VALE COMERCIAL LTDA
ENDEREÇO: RUA PEDRO CALDAS REBELLO Nº195
BAIRRO: SANTA DOROTÉIA CEP: 37553623 - POUSO ALEGRE/MG
CNPJ: 71.336.101/0001-86
PROCESSO: 25351.556476/2014-57 AUTORIZ/MS: 1.11907.7
ATIVIDADE/CLASSE
ARMAZENAR: MEDICAMENTO
DISTRIBUIR: MEDICAMENTO
EXPEDIR: MEDICAMENTO

EMPRESA: RCC - DISTRIBUIDORA DE MEDICAMENTOS, CORRELATOS E PRODUTOS MEDICOS E HOSPITALARES LTDA
ENDEREÇO: RUA BUARQUE DE MACEDO, 296
BAIRRO: SÃO GERALDO CEP: 90230250 - PORTO ALEGRE/RS
CNPJ: 00.358.519/0001-46
PROCESSO: 25351.683008/2015-63 AUTORIZ/MS: 1.14798.0
ATIVIDADE/CLASSE
ARMAZENAR: MEDICAMENTO
DISTRIBUIR: MEDICAMENTO
EXPEDIR: MEDICAMENTO

EMPRESA: MEDICALL FARMA DISTRIBUIDORA DE PRODUTOS E SERVIÇOS PARA SAÚDE EIRELI
ENDEREÇO: RUA PREFEITO JOSE MAURO LACAVA, Nº341
BAIRRO: JARDIM GUAPITUBA CEP: 09360390 - MAUÁ/SP
CNPJ: 10.267.695/0001-26
PROCESSO: 25351.703070/2014-68 AUTORIZ/MS: 1.12917.8
ATIVIDADE/CLASSE
ARMAZENAR: MEDICAMENTO
DISTRIBUIR: MEDICAMENTO
EXPEDIR: MEDICAMENTO

EMPRESA: Mamed Comercial Ltda - EPP
ENDEREÇO: Rua Antartica, 850
BAIRRO: JD VITÓRIA CEP: 17520130 - MARÍLIA/SP
CNPJ: 21.608.296/0001-06
PROCESSO: 25351.141213/2015-91 AUTORIZ/MS: 1.13722.0
ATIVIDADE/CLASSE
ARMAZENAR: MEDICAMENTO
DISTRIBUIR: MEDICAMENTO
EXPEDIR: MEDICAMENTO

EMPRESA: CIRÚRGICA JAW COM. DE MAT. MÉDICO HOSPITALAR LTDA
ENDEREÇO: RUA HENRIQUE DO REGO ALMEIDA, 261, Q AE LOTE 8 S 01
BAIRRO: BREJARU CEP: 88133512 - PALHOÇA/SC
CNPJ: 79.250.676/0001-93
PROCESSO: 25024.000120/2003-00 AUTORIZ/MS: 318446LM1L52 (8.01662.0)
ATIVIDADE/CLASSE
ARMAZENAR: CORRELATO
DISTRIBUIR: CORRELATO
IMPORTAR: CORRELATO
TRANSPORTAR: CORRELATOS

EMPRESA: MG CE COMÉRCIO DE PRODUTO MÉDICO HOSPITALAR LTDA - EPP
ENDEREÇO: Av. Coronel Cícero Sá 1400 LOJAS 06 E 07
BAIRRO: URUCUNEMA CEP: 61760000 - EUSÉBIO/CE
CNPJ: 01.468.573/0001-07
PROCESSO: 25351.494630/2016-02 AUTORIZ/MS: G5515LYHWX1X (8.14438.3)
ATIVIDADE/CLASSE
COMERCIALIZAR: CORRELATOS

EMPRESA: silicone industria e comércio de silicone, instrumentos materiais medicos cirurgicos hospitalares ltda me
ENDEREÇO: AV MOACI, 525 CONJUNTO 805/806
BAIRRO: PLANALTO PAULISTA CEP: 04083001 - SÃO PAULO/SP
CNPJ: 07.439.473/0002-10
PROCESSO: 25351.397528/2016-03 AUTORIZ/MS: K4L6523221M3 (8.14267.2)
ATIVIDADE/CLASSE
ARMAZENAR: CORRELATOS
DISTRIBUIR: CORRELATOS
EXPEDIR: CORRELATOS
TRANSPORTAR: CORRELATOS

ESTADO DO PARANÁ

POLÍCIA MILITAR DO PARANÁ

CORPO DE BOMBEIROS

3GB - SPCIP ARAPONGAS

CLCB - CERTIFICADO DE LICENCIAMENTO DO CORPO DE BOMBEIROS - CLCB 3.9.01.25.0001259657-11

A Seção de Prevenção Contra Incêndio e a Desastres do Corpo de Bombeiros Militar do Estado do Paraná licencia a edificação/estabelecimento/evento/área de risco abaixo qualificada, por estar em conformidade com a legislação de prevenção contra incêndio e a desastres em vigor:

CIRURGICA NOSSA SENHORA - EIRELI

Nome Fantasia: RENAN DIEGO RODRIGUES SALLA
CPF/CNPJ: 24.586.988/0001-80
Código da Atividade Econômica (CNAE):
4644/3-01 - COMÉRCIO ATACADISTA DE MEDICAMENTOS E DROGAS DE USO HUMANO
Logradouro: RUA PAVÃO Número: 540
Bairro: BANDEIRANTES Município: ARAPONGAS-PR

PREVENÇÃO E COMBATE A INCÊNDIO E A DESASTRES

Área Total: 464,52 m²
Área Vistoriada: 464,52 m²
Ocupação: J-3 - TODO TIPO DE DEPÓSITO COM CARGA DE INCÊNDIO ATÉ 300MJ/M² ATÉ 1.200MJ/M²
Capacidade de Público: 21 PESSOAS
Uso de GLP:
Projeto Técnico NIB:

OBSERVAÇÕES

Processo de licenciamento simplificado, nos termos da Lei Estadual n° 19.449, de 5 de abril de 2018.
Este documento foi emitido mediante informações declaradas pelo solicitante.
Esta licença perde a validade, a qualquer tempo, caso ocorram alterações que impliquem em inconformidade com a legislação de prevenção e combate a incêndio e a desastres em vigor.
O Corpo de Bombeiros Militar poderá fiscalizar a edificação/estabelecimento/área de risco/evento a qualquer tempo.
A renovação desta licença poderá ser solicitada a partir de 30 dias antes da data de seu vencimento

LICENÇA VÁLIDA ATÉ: 25 de Junho de 2026

Documento emitido eletronicamente pelo Sistema PrevFogo.
A autenticidade deve ser confirmada no endereço www.prevfogo.pr.gov.br através do link "Verificar Autenticidade Documentos."

Consultas / Funcionamento de Empresa Nacional / Resultado / Detalhamento

000447

Última atualização da base de dados: 22/07/2025 às 00:00:00

Dados da Empresa Nacional

Razão Social
CIRURGICA NOSSA SENHORA - LTDA - EPP

CNPJ
24.586.988/0001-80

Nome Fantasia
CIRURGICA NOSSA SENHORA

Endereço na Internet

SAC

Endereço Completo
R PAVÃO, 540 - JARDIM BANDEIRANTES CEP: 86.703-250

Cidade/UF
ARAPONGAS/PR

Responsável Técnico
JOÃO ALEX MARTIN

Responsável Legal
LARA CARDOSO MACHADO

Dados do Cadastro

Nº da Autorização
1.17838-7

Data da Autorização
08/10/2018

Situação
Ativa

Nº do Processo
25351.366983/2018-22

Autorização
Medicamento

Atividades / Classes

Armazenar

- Medicamento

Distribuir

- Medicamento

Expedir

- Medicamento

Dados de Inspeção

Nenhum registro encontrado

Voltar

Dados de Inspeção

Nenhum registro encontrado

Certificado de Boas Práticas de Fabricação de Produtos para Saúde: Materiais de uso médico da classe III fabricados na planta acima mencionada, enquadrados nas classes de risco conforme regras de classificação definidas na Resolução RDC nº 185, de 22 de outubro de 2001.

Fabricante: Medico (Huaian) Co.Ltd.
Endereço: No.9, South Guangzhou Road, Huaian, Jiangsu, 223200 - China
Solicitante: Labor Import Comercial Importadora Exportadora Ltda
CNPJ: 01.005.728/0001-79
Autorização de Funcionamento: 1.03.694-6 Expediente: 0796594/15-0
Certificado de Boas Práticas de Fabricação de Produtos para Saúde: Materiais de uso médico da classe IV, fabricados na planta acima mencionada, enquadrados na classe de risco conforme regras de classificação definidas na Resolução RDC nº 185, de 22 de outubro de 2001.

Fabricante: Textile Hi-Tec S.A.
Endereço: Cantignous 81270, Labastide Rouairoux - França
Solicitante: MDT Indústria Comércio Importação e Exportação de Implantes SA CNPJ: 01.025.974/0001-92
Autorização de Funcionamento: 1.04.179-4 Expediente: 0490342/13-1
Certificado de Boas Práticas de Fabricação de Produtos para Saúde: Materiais de uso médico das classes III e IV, fabricados na planta acima mencionada, enquadrados na classe de risco conforme regras de classificação definidas na Resolução RDC nº 185, de 22 de outubro de 2001.

Fabricante: Shanghai MicroPort Medical (Group) Co., Ltd.
Endereço: 501 Newton Road, ZJ Hi-Tech Park Pudong New Area, Shanghai - China
Solicitante: Microport Brasil Produtos Médicos Ltda. CNPJ: 19.062.556/0001-30
Autorização de Funcionamento: 8.12.908-4 Expediente: 0171385/18-0
Certificado de Boas Práticas de Fabricação de Produtos para Saúde: Materiais de uso médico das classes III e IV, fabricados na planta acima mencionada, enquadrados na classe de risco conforme regras de classificação definidas na Resolução RDC nº 185, de 22 de outubro de 2001.

Fabricante: Synergetics, Inc.
Endereço: 79 Hubble Drive Suite 105-109, Dardenne Praire, Missouri 63368 - EUA
Solicitante: Johnson & Johnson do Brasil Indústria e Comércio de Produtos para Saúde Ltda. CNPJ: 54.516.661/0001-01
Autorização de Funcionamento: 8.01.459-0 Expediente: 0613167/14-1
Certificado de Boas Práticas de Fabricação de Produtos para Saúde: Equipamentos de uso médico da classe III, fabricados na planta acima mencionada, enquadrados nas classes de risco conforme regras de classificação definidas na Resolução RDC nº 185, de 22 de outubro de 2001.

Fabricante: Varian Medical Systems China Co. Ltd.
Endereço: Nº 8 Yuncheng Street, BDA, Beijing 100176 - China
Solicitante: Varian Medical Systems Brasil Ltda. CNPJ: 03.009.915/0001-56
Autorização de Funcionamento: 1.04.054.1 Expediente: 0215887/18-6
Certificado de Boas Práticas de Fabricação de Produtos para Saúde: Equipamentos de uso médico da classe III fabricados na planta acima mencionada, enquadrados nas classes de risco conforme regras de classificação definidas na Resolução RDC nº 185, de 22 de outubro de 2001.

Fabricante: Zoll Manufacturing Corporation
Endereço: 121 Gamma Drive, Pittsburgh, Pennsylvania 15238 - Estados Unidos da América
Solicitante: Emergo Brazil Import Importação e Distribuição de Produtos Médicos Hospitalares Ltda CNPJ: 04.967.408/0001-98
Autorização de Funcionamento: 8.01.175-8 Expediente: 0308473/18-6
Certificado de Boas Práticas de Fabricação de Produtos para Saúde: Equipamentos de uso médico da classe III, fabricados na planta acima mencionada, enquadrados nas classes de risco conforme regras de classificação definidas na Resolução RDC nº 185, de 22 de outubro de 2001.

RESOLUÇÃO-RE Nº 2.732, DE 4 DE OUTUBRO DE 2018

A Gerente-Geral de Inspeção e Fiscalização Sanitária, no uso das atribuições que lhe foram conferidas pela Portaria nº 749, de 4 de junho de 2018, aliado ao disposto no art. 54, I, § 1º do Regimento Interno aprovado nos termos do Anexo I da Resolução da Diretoria Colegiada - RDC nº 61, de 3 de fevereiro de 2016,

considerando o cumprimento dos requisitos de Boas Práticas de Fabricação preconizados em legislação vigente, para a área de Produtos para a Saúde, resolve:

Art. 1º Conceder às empresas constantes no anexo a Certificação de Boas Práticas de Fabricação de Produtos para Saúde.

Art. 2º A presente certificação terá validade de 2 (dois) anos a partir de sua publicação.

Art. 3º Esta Resolução entra em vigor na data de sua publicação.

MARIÂNGELA TORCHIA DO NASCIMENTO

ANEXO

Empresa: Alimed Tec Tecnologia Instrumental Indústria e Comércio Ltda. ME CNPJ: 57.933.350/0001-28
Endereço: Rua Porto Alegre, 99, Vila Industrial Parahyba, Barueri - SP CEP: 06413-690
Autorização de Funcionamento: 8.08.269-8 Expediente: 0416543/18-8
Certificado de Boas Práticas de Fabricação de Produtos para Saúde:
Equipamentos de uso médico da classe III, fabricados na planta acima mencionada, enquadrados nas classes de risco conforme regras de classificação definidas na Resolução RDC nº 185, de 22 de outubro de 2001.

Empresa: Bioblasti Industria Comercio Importação e Exportação de Biomateriais e Produtos Biotecnológicos Ltda - EPP. CNPJ: 23.146.163/0001-82
Endereço: Rua Visconde de Pelotas, 137, Centro, Ibaté - SP CEP: 14815-000
Autorização de Funcionamento: 8.14.692-0 Expediente: 0427502/17-1
Certificado de Boas Práticas de Fabricação de Produtos para Saúde:
Materiais de uso médico da(s) classe(s) IV, fabricados na planta acima mencionada, enquadrados nas classes de risco conforme regras de classificação definidas na Resolução RDC nº 185, de 22 de outubro de 2001.

Empresa: L.M. Farma Indústria e Comércio Ltda CNPJ: 57.532.343/0001-14
Endereço: Rua Jaguarão nº 95 Chácaras Reunidas, São José dos Campos - SP CEP: 12238-410
Autorização de Funcionamento: 8.02.469-1 Expediente: 0132039/18-4
Certificado de Boas Práticas de Fabricação de Produtos para Saúde:
Materiais de uso médico das classes de risco III e IV, fabricados na planta acima mencionada, enquadrados nas classes de risco conforme regras de classificação definidas na Resolução RDC nº 185, de 22 de outubro de 2001.

Empresa: Varian Medical Systems Brasil Ltda. CNPJ: 03.009.915/0004-07
Endereço: Avenida Beirute, nº 870 (Lot Multivias II Polo Industrial Logístico) Jardim Ermida I, Jundiaí - SP CEP: 13212-215
Autorização de Funcionamento: 8.15.948-1 Expediente: 0215885/18-0
Certificado de Boas Práticas de Fabricação de Produtos para Saúde:
Equipamentos de uso médico da classe III, fabricados na planta acima mencionada, enquadrados nas classes de risco conforme regras de classificação definidas na Resolução RDC nº 185, de 22 de outubro de 2001.

RESOLUÇÃO-RE Nº 2.733, DE 4 DE OUTUBRO DE 2018

A Gerente-Geral de Inspeção e Fiscalização Sanitária, no uso das atribuições que lhe foram conferidas pela Portaria nº 749, de 4 de junho de 2018, aliado ao disposto no art. 54, I, § 1º do Regimento Interno aprovado nos termos do Anexo I da Resolução da Diretoria Colegiada - RDC nº 61, de 3 de fevereiro de 2016,

considerando a declaração de Cooperação firmada em 27 de novembro de 2012 entre as Autoridades Regulatórias participantes do Programa de Auditoria Única em Produtos para a Saúde (MDSAP - Medical Device Single Audit Program);

considerando o art. 7º da Lei nº9.782, de 26 de janeiro de 1999 alterado pelo art. 128 da Lei nº13.097, de 19 de janeiro de 2015;

considerando o parágrafo único do art. 4º da Resolução da Diretoria Colegiada - RDC nº 39, de 14 de agosto de 2013, alterado pela Resolução da Diretoria Colegiada - RDC nº 217, de 20 de fevereiro de 2018;

considerando o § 1º do art. 15 da Resolução da Diretoria Colegiada - RDC nº 183, de 17 de outubro de 2017;

considerando o parecer da área técnica emitido com base em relatório válido de auditoria realizada por organismo auditor terceiro reconhecido pela Anvisa para realizar auditorias regulatórias em estabelecimentos fabris de Produtos para Saúde;

considerando o cumprimento dos requisitos de Boas Práticas de Fabricação preconizados em legislação vigente, para a área de Produtos para Saúde, resolve:

Art. 1º Conceder à empresa constante no ANEXO, a Certificação de Boas Práticas de Fabricação de Produtos para Saúde.

Art. 2º A presente Certificação tem validade de 2 (dois) anos a partir da sua publicação.

Art. 3º Esta Resolução entra em vigor na data de sua publicação.

MARIÂNGELA TORCHIA DO NASCIMENTO

ANEXO

Fabricante: Baxter Healthcare S.A. Singapore Branch
Endereço: 2 Woodlands Industrial Park D, Cingapura - Cingapura
Solicitante: Baxter Hospitalar Ltda. CNPJ: 49.351.786/0001-80
Autorização de Funcionamento: 8.01.452-4 Expediente: 0269034/18-9
Certificado de Boas Práticas de Fabricação de Produtos para Saúde: Equipamentos de uso médico da classe III, fabricados na planta acima mencionada, enquadrados nas classes de risco conforme regras de classificação definidas na Resolução RDC nº 185, de 22 de outubro de 2001.

RESOLUÇÃO-RE Nº 2.734, DE 4 DE OUTUBRO DE 2018

A Gerente-Geral de Inspeção e Fiscalização Sanitária, no uso das atribuições que lhe foram conferidas pela Portaria nº 749, de 4 de junho de 2018, aliado ao disposto no art. 54, I, § 1º do Regimento Interno aprovado nos termos do Anexo I da Resolução da Diretoria Colegiada - RDC nº 61, de 3 de fevereiro de 2016,

considerando o cumprimento dos requisitos dispostos no art. 43, da Resolução RDC nº 39, de 14 de agosto de 2013, resolve:

Art. 1º Conceder à empresa constante no anexo a Certificação de Boas Práticas de Fabricação de Produtos para Saúde por meio de sua renovação automática.

Art. 2º A presente certificação terá validade de 2 (dois) anos a partir de sua publicação.

Art. 3º Esta Resolução entra em vigor na data de sua publicação.

MARIÂNGELA TORCHIA DO NASCIMENTO

ANEXO

Empresa: MB Indústria e Comércio de Produtos para Saúde Ltda. CNPJ: 07.519.095/0001-01
Endereço Rua 07 de Setembro nº 132 - Industria, Cunha Porã- SC CEP: 89890-000
Autorização de Funcionamento: 8.03.435-9 Expediente: 0274955/18-6
Certificado de Boas Práticas de Fabricação de Produtos para Saúde: Materiais de uso médico das classes de risco III e IV, fabricados na planta acima mencionada, enquadrados nas classes de risco conforme regras de classificação definidas na Resolução RDC nº 185, de 22 de outubro de 2001.

RESOLUÇÃO-RE Nº 2.738, DE 4 DE OUTUBRO DE 2018

A Gerente-Geral de Inspeção e Fiscalização Sanitária, no uso das atribuições que lhe foram conferidas pela Portaria nº 749, de 4 de junho de 2018, aliado ao disposto no art. 54, I, § 1º do Regimento Interno aprovado nos termos do Anexo I da Resolução da Diretoria Colegiada - RDC nº 61, de 3 de fevereiro de 2016, resolve:

Art. 1º. Conceder Autorização de Funcionamento para Empresas constantes no anexo desta Resolução.

Art. 2º Esta Resolução entra em vigor na data de sua publicação.

MARIÂNGELA TORCHIA DO NASCIMENTO

ANEXO

EMPRESA: CIRURGICA NOSSA SENHORA - EIRELI - EPP
ENDEREÇO: R DRONGO, 549
BAIRRO: VILA CASCATA CEP: 86701474 - ARAPONGAS/PR
CNPJ: 24.586.988/0001-80
PROCESSO: 25351.366983/2018-22 AUTORIZ/MS: 1.17838.7
ATIVIDADE/CLASSE
ARMAZENAR: MEDICAMENTO
DISTRIBUIR: MEDICAMENTO
EXPEDIR: MEDICAMENTO

EMPRESA: Precision Comercial Distribuidora de Produtos Medico Hospitalares Ltda
ENDEREÇO: Rua Angela Berbel Pagano, 06
BAIRRO: Jardim Alvorada CEP: 14400000 - CRAVINHOS/SP
CNPJ: 30.461.442/0001-04
PROCESSO: 25351.372840/2018-50 AUTORIZ/MS: 1.17848.1
ATIVIDADE/CLASSE
ARMAZENAR: MEDICAMENTO
DISTRIBUIR: MEDICAMENTO
EXPEDIR: MEDICAMENTO

EMPRESA: HOSPMÉDICA DISTRIBUIDORA DE MEDICAMENTOS LTDA
ENDEREÇO: RUA SEBASTIANA ANESIA DE CARVALHO Nº 380
BAIRRO: RENATO PARENTE CEP: 62033110 - SOBRAL/CE
CNPJ: 28.530.912/0001-94
PROCESSO: 25351.328575/2018-72 AUTORIZ/MS: 1.17847.8
ATIVIDADE/CLASSE
ARMAZENAR: MEDICAMENTO
DISTRIBUIR: MEDICAMENTO
EXPEDIR: MEDICAMENTO

EMPRESA: ARENAMED DISTRIBUIDORA FARMACEUTICA E LOGISTICA S.A
ENDEREÇO: Rua Doutor Gerino Souza Filho, 2017 LT 03, 04 GLR REUNIDAS IPITANGAS QD. H, GALPAO 01 e 02

Este documento pode ser verificado no endereço eletrônico http://www.in.gov.br/autenticidade.html, pelo código 05312018100800048

Documento assinado digitalmente conforme MP nº 2.200-2 de 24/08/2001, que institui a Infraestrutura de Chaves Públicas Brasileira - ICP-Brasil.

000449

Consultas / Funcionamento de Empresa Nacional / Resultado / Detalhamento

Última atualização da base de dados: 22/07/2025 às 00:00:00

Dados da Empresa Nacional

Razão Social
CIRURGICA NOSSA SENHORA - LTDA - EPP

CNPJ
24.586.988/0001-80

Nome Fantasia
CIRURGICA NOSSA SENHORA

Endereço na Internet

SAC

Endereço Completo
R PAVÃO, 540 - JARDIM BANDEIRANTES CEP: 86.703-250

Cidade/UF
ARAPONGAS/PR

Responsável Técnico
JOÃO ALEX MARTIN

Responsável Legal
LARA CARDOSO MACHADO

Dados do Cadastro

Nº da Autorização
1.17839-1

Data da Autorização
08/10/2018

Situação
Ativa

Nº do Processo
25351.366970/2018-53

Autorização
Medicamento **Especial**

Atividades / Classes

Armazenar

- Medicamento

Distribuir

- Medicamento

Expedir

- Medicamento

Dados de Inspeção

Nenhum registro encontrado

Voltar

Dados de Inspeção

Nenhum registro encontrado

RESOLUÇÃO-RE Nº 2.741, DE 4 DE OUTUBRO DE 2018

A Gerente-Geral de Inspeção e Fiscalização Sanitária, no uso das atribuições que lhe foram conferidas pela Portaria nº 749, de 4 de junho de 2018, aliado ao disposto no art. 54, I, § 1º do Regimento Interno aprovado nos termos do Anexo I da Resolução da Diretoria Colegiada - RDC nº 61, de 3 de fevereiro de 2016, resolve:

Art. 1º. Conceder Autorização Especial para Empresas de Medicamentos e de Insumos Farmacêuticos, constantes no anexo desta Resolução, de acordo com a Portaria nº. 344 de 12 de maio de 1998 e suas atualizações, observando-se as proibições e restrições estabelecidas.

Art. 2º Esta Resolução entra em vigor na data de sua publicação.

MARIÂNGELA TORCHIA DO NASCIMENTO

ANEXO

EMPRESA: RCC - DISTRIBUIDORA DE MEDICAMENTOS, CORRELATOS E PRODUTOS MEDICOS E HOSPITALARES LTDA
ENDEREÇO: RUA BUARQUE DE MACEDO, 296
BAIRRO: SÃO GERALDO CEP: 90230250 - PORTO ALEGRE/RS
CNPJ: 00.358.519/0001-46
PROCESSO: 25351.366978/2018-10 AUTORIZ/MS: 1.17844.7
ATIVIDADE/CLASSE
ARMAZENAR: MEDICAMENTO
DISTRIBUIR: MEDICAMENTO
EXPEDIR: MEDICAMENTO

EMPRESA: ELISANGELA CARDOSO DA SILVA
ENDEREÇO: RUA MARIA JULIA JUNQUEIRA RODRIGUES DA CUNHA, 69
BAIRRO: VILA SAO CRISTOVAO CEP: 38040363 - UBERABA/MG
CNPJ: 16.756.947/0001-67
PROCESSO: 25351.367109/2018-11 AUTORIZ/MS: 1.17842.0
ATIVIDADE/CLASSE
TRANSPORTAR: INSUMOS FARMACÊUTICOS/MEDICAMENTO

EMPRESA: Precision Comercial Distribuidora de Produtos Medico Hospitalares Ltda
ENDEREÇO: Rua Angela Berbel Pagano, 06
BAIRRO: Jardim Alvorada CEP: 14400000 - CRAVINHOS/SP
CNPJ: 30.461.442/0001-04
PROCESSO: 25351.373913/2018-21 AUTORIZ/MS: 1.17849.5
ATIVIDADE/CLASSE
ARMAZENAR: MEDICAMENTO
DISTRIBUIR: MEDICAMENTO
EXPEDIR: MEDICAMENTO

EMPRESA: Galderma Brasil Ltda
ENDEREÇO: Rodovia Antonio Heil, nº 4999, KM 4, Parte A
BAIRRO: Itaipava CEP: 88316003 - ITAJAÍ/SC
CNPJ: 00.317.372/0006-50
PROCESSO: 25351.367013/2018-44 AUTORIZ/MS: 1.17840.2
ATIVIDADE/CLASSE
ARMAZENAR: MEDICAMENTO
DISTRIBUIR: MEDICAMENTO
EXPEDIR: MEDICAMENTO
IMPORTAR: MEDICAMENTO

EMPRESA: CIRURGICA NOSSA SENHORA - EIRELI - EPP
ENDEREÇO: R DRONGO, 549
BAIRRO: VILA CASCATA CEP: 86701474 - ARAPONGAS/PR
CNPJ: 24.586.988/0001-80
PROCESSO: 25351.366970/2018-53 AUTORIZ/MS: 1.17839.1
ATIVIDADE/CLASSE
ARMAZENAR: MEDICAMENTO
DISTRIBUIR: MEDICAMENTO
EXPEDIR: MEDICAMENTO

EMPRESA: TRANSPORTES E LOGISTICA SAO LUIZ LTDA
ENDEREÇO: Av. General David Sarnoff, nº 1.270 - galpão
BAIRRO: CIDADE INDUSTRIAL CEP: 32210110 - CONTAGEM/MG
CNPJ: 22.434.732/0001-22
PROCESSO: 25351.367068/2018-54 AUTORIZ/MS: 1.17843.3
ATIVIDADE/CLASSE
TRANSPORTAR: MEDICAMENTO

EMPRESA: VOETUR CARGAS E ENCOMENDAS LTDA
ENDEREÇO: RUA JAMIL JOAO ZARIF, 684
BAIRRO: JARDIM SANTA VICENCIA CEP: 07143000 - GUARULHOS/SP
CNPJ: 24.893.687/0011-71
PROCESSO: 25351.689230/2018-92 AUTORIZ/MS: 1.17865.0
ATIVIDADE/CLASSE
ARMAZENAR: INSUMOS FARMACÊUTICOS/MEDICAMENTO
EXPEDIR: INSUMOS FARMACÊUTICOS/MEDICAMENTO
TRANSPORTAR: INSUMOS FARMACÊUTICOS/MEDICAMENTO

RESOLUÇÃO-RE Nº 2.742, DE 4 DE OUTUBRO DE 2018

A Gerente-Geral de Inspeção e Fiscalização Sanitária, no uso das atribuições que lhe foram conferidas pela Portaria nº 749, de 4 de junho de 2018, aliado ao disposto no art. 54, I, § 1º do Regimento Interno aprovado nos termos do Anexo I da Resolução da Diretoria Colegiada - RDC nº 61, de 3 de fevereiro de 2016, resolve:

Art. 1º. Alterar Autorização Especial para Empresas de Medicamentos e de Insumos Farmacêuticos, constantes no anexo desta Resolução, de acordo com a Portaria nº. 344 de 12 de maio de 1998 e suas atualizações, observando-se as proibições e restrições estabelecidas.

Art. 2º Esta Resolução entra em vigor na data de sua publicação.

MARIÂNGELA TORCHIA DO NASCIMENTO

ANEXO

EMPRESA: ALIANZAFARMA DISTRIBUIDORA DE MEDICAMENTOS LTDA-ME
ENDEREÇO: RUA JOSÉ VIVÁCQUA, 645 LOJA 02
BAIRRO: JABOUR CEP: 29072285 - VITÓRIA/ES
CNPJ: 16.803.930/0001-13
PROCESSO: 25351.429847/2014-14 AUTORIZ/MS: 1.10979.0
ATIVIDADE/CLASSE
ARMAZENAR: INSUMOS FARMACÊUTICOS/MEDICAMENTO
DISTRIBUIR: INSUMOS FARMACÊUTICOS/MEDICAMENTO
EXPEDIR: INSUMOS FARMACÊUTICOS/MEDICAMENTO

EMPRESA: LAS DO BRASIL COMÉRCIO DE PRODUTOS ANALÍTICOS E LABORATORIAIS LTDA
ENDEREÇO: AV. TANNER DE MELO, SN QUADRA 10 LOTE 01-D
BAIRRO: PQ. IND. VICE JOSE DE ALENCAR CEP: 74993500 - APARECIDA DE GOIÂNIA/GO
CNPJ: 06.880.842/0001-61
PROCESSO: 25351.304241/2008-31 AUTORIZ/MS: 1.22106.3
ATIVIDADE/CLASSE
ARMAZENAR: INSUMOS FARMACÊUTICOS
DISTRIBUIR: INSUMOS FARMACÊUTICOS
EXPEDIR: INSUMOS FARMACÊUTICOS
IMPORTAR: INSUMOS FARMACÊUTICOS
TRANSPORTAR: INSUMOS FARMACÊUTICOS

EMPRESA: BIOTEC BIOLOGICA INDÚSTRIA FARMACÊUTICA
ENDEREÇO: AVENIDA CENTRAL, S/N QD 03 LT 01
BAIRRO: POLO EMPRESARIAL NOVA CANAÃ CEP: 75257207 - SENADOR CANEDO/GO
CNPJ: 10.446.719/0001-04
PROCESSO: 25351.164571/2014-91 AUTORIZ/MS: 1.06938.9
ATIVIDADE/CLASSE
ARMAZENAR: MEDICAMENTO
DISTRIBUIR: MEDICAMENTO
EXPEDIR: MEDICAMENTO
IMPORTAR: MEDICAMENTO
TRANSPORTAR: MEDICAMENTO

EMPRESA: VOETUR CARGAS E ENCOMENDAS LTDA
ENDEREÇO: RUA JAMIL JOAO ZARIF, 684
BAIRRO: JARDIM SANTA VICENCIA CEP: 07143000 - GUARULHOS/SP
CNPJ: 24.893.687/0011-71
PROCESSO: 25351.689230/2018-92 AUTORIZ/MS: 1.17865.0
ATIVIDADE/CLASSE
ARMAZENAR: INSUMOS FARMACÊUTICOS/MEDICAMENTO
EXPEDIR: INSUMOS FARMACÊUTICOS/MEDICAMENTO
TRANSPORTAR: INSUMOS FARMACÊUTICOS/MEDICAMENTO

EMPRESA: CIRÚRGICA JAW COM. DE MAT. MÉDICO HOSPITALAR LTDA
ENDEREÇO: RUA HENRIQUE DO REGO ALMEIDA, 261, Q AE LOTE 8 S 01
BAIRRO: BREJARU CEP: 88133512 - PALHOÇA/SC
CNPJ: 79.250.676/0001-93
PROCESSO: 25000.009676/99-11 AUTORIZ/MS: 1.20559.6
ATIVIDADE/CLASSE
ARMAZENAR: MEDICAMENTO
DISTRIBUIR: MEDICAMENTO
EXPEDIR: MEDICAMENTO
TRANSPORTAR: MEDICAMENTO

RESOLUÇÃO-RE Nº 2.746, DE 5 DE OUTUBRO DE 2018

A Gerente-Geral de Inspeção e Fiscalização Sanitária, no uso das atribuições que lhe foram conferidas pela Portaria nº 749, de 4 de junho de 2018, aliado ao disposto no art. 54, I, § 1º do Regimento Interno aprovado nos termos do Anexo I da Resolução da Diretoria Colegiada - RDC nº 61, de 3 de fevereiro de 2016, resolve:

Art. 1º. Indeferir o pedido de Autorização de Funcionamento para a Empresa constante no anexo desta Resolução.

Art. 2º Esta Resolução entra em vigor na data de sua publicação.

MARIÂNGELA TORCHIA DO NASCIMENTO

ANEXO

EMPRESA: J&J DISTRIBUIDORA LTDA-ME
ENDEREÇO: RUA PIMENTA DA VEIGA ,31
BAIRRO: CENTRO CEP: 37250000 - NEPOMUCENO/MG
CNPJ: 19.558.515/0001-30
PROCESSO: 25351.366979/2018-64
MOTIVO DO INDEFERIMENTO:
O documento apresentado, emitido pela autoridade sanitária local competente não atesta o cumprimento dos requisitos técnicos para as atividades e classes pleiteadas, conforme disposto no artigo 15 e artigo 18 da RDC nº 16/2014.

Total de Empresas : 1

RESOLUÇÃO-RE Nº 2.747, DE 5 DE OUTUBRO DE 2018

A Gerente-Geral de Inspeção e Fiscalização Sanitária, no uso das atribuições que lhe foram conferidas pela Portaria nº 749, de 4 de junho de 2018, aliado ao disposto no art. 54, I, § 1º do Regimento Interno aprovado nos termos do Anexo I da Resolução da Diretoria Colegiada - RDC nº 61, de 3 de fevereiro de 2016, resolve:

Art. 1º. Indeferir o pedido de Alteração de Autorização de Funcionamento das Empresas constantes no anexo desta Resolução.

Art. 2º Esta Resolução entra em vigor na data de sua publicação.

MARIÂNGELA TORCHIA DO NASCIMENTO

ANEXO

EMPRESA: MULTILOG ARMAZÉNS GERAIS E LOGÍSTICA S.A
ENDEREÇO: rua antonio heil, 4605
BAIRRO: ITAIPAVA CEP: 88316003 - ITAJAÍ/SC
CNPJ: 11.101.147/0001-94
PROCESSO: 25351.539632/2016-04
MOTIVO DO INDEFERIMENTO: Não apresentação de documento vigente, com dados atualizados, emitido pela autoridade sanitária local competente, que ateste o cumprimento dos requisitos técnicos para as atividades e classes pleiteadas, conforme disposto no artigo 15 e artigo 18 da RDC nº 16/2014.
PROCESSO: 25351.133209/2016-12
MOTIVO DO INDEFERIMENTO: Não apresentação de documento vigente, com dados atualizados, emitido pela autoridade sanitária local competente, que ateste o cumprimento dos requisitos técnicos para as atividades e classes pleiteadas, conforme disposto no artigo 15 e artigo 18 da RDC nº 16/2014.

EMPRESA: BRUMA COMERCIO DE MEDICAMENTOS LTDA
ENDEREÇO: R MAESTRO LUIS FIGUEREDO N 110
BAIRRO: HELIOPOLIS CEP: 55295575 - GARANHUNS/PE
CNPJ: 14.241.216/0001-53
PROCESSO: 25351.602328/2012-15
MOTIVO DO INDEFERIMENTO: Não cumprimento da exigência formulada sob o número de notificação 0098679/18-8, contrariando os artigos 6º e 11 da RDC nº 204/2005. É de responsabilidade do interessado a verificação quanto a existência de exigências, conforme estabelecem os artigos 4º e 5º da RDC 204/2005.

EMPRESA: deodato industria e comércio de cosméticos ltda
ENDEREÇO: r ricardo pizzi 363
BAIRRO: mercês CEP: 38060560 - UBERABA/MG
CNPJ: 10.608.946/0001-99
PROCESSO: 25351.116347/2014-25
MOTIVO DO INDEFERIMENTO:
Não apresentação de documento vigente com dados atualizados, emitido pela autoridade sanitária local competente, que ateste o cumprimento dos requisitos técnicos para as atividades e classes pleiteadas, conforme disposto no artigo 15 e artigo 18 da RDC nº 16/2014.

EMPRESA: BRUMA COMERCIO DE MEDICAMENTOS LTDA
ENDEREÇO: R MAESTRO LUIS FIGUEREDO N 110
BAIRRO: HELIOPOLIS CEP: 55295575 - GARANHUNS/PE
CNPJ: 14.241.216/0001-53
PROCESSO: 25351.602521/2014-61
MOTIVO DO INDEFERIMENTO: Não cumprimento da exigência formulada sob o número de notificação 0098702/18-6, contrariando os artigos 6º e 11 da RDC nº 204/2005. É de responsabilidade do interessado a verificação quanto a existência de exigências, conforme estabelecem os artigos 4º e 5º da RDC 204/2005.

EMPRESA: WE MEDICAL COMERCIO DE MATERIAIS CIRURGICOS LTDA
ENDEREÇO: RUA JOSÉ BONIFACIO N.º 176
BAIRRO: VILA ASSUNÇÃO CEP: 09030550 - SANTO ANDRÉ/SP
CNPJ: 08.443.021/0001-93
PROCESSO: 25351.344624/2007-61
MOTIVO DO INDEFERIMENTO:
Não apresentação de documento vigente com dados atualizados, emitido pela autoridade sanitária local competente, que ateste o cumprimento dos requisitos técnicos para as atividades e classes pleiteadas(IMPORTAR e DISTRIBUIR CORRELATOS), conforme disposto no artigo 15 e artigo 18 da RDC nº 16/2014.

EMPRESA: MULTILOG ARMAZÉNS GERAIS E LOGÍSTICA S.A

Este documento pode ser verificado no endereço eletrônico http://www.in.gov.br/autenticidade.html, pelo código 05312018100800052

Documento assinado digitalmente conforme MP nº 2.200-2 de 24/08/2001, que institui a Infraestrutura de Chaves Públicas Brasileira - ICP-Brasil.

000451

Consultas / Funcionamento de Empresa Nacional / Resultado / Detalhamento

Última atualização da base de dados: 22/07/2025 às 00:00:00

Dados da Empresa Nacional

Razão Social
CIRURGICA NOSSA SENHORA - LTDA - EPP

CNPJ
24.586.988/0001-80

Nome Fantasia
CIRURGICA NOSSA SENHORA

Endereço na Internet

SAC

Endereço Completo
R PAVÃO, 540 - JARDIM BANDEIRANTES CEP: 86.703-250

Cidade/UF
ARAPONGAS/PR

Responsável Técnico
JOÃO ALEX MARTIN

Responsável Legal
LARA CARDOSO MACHADO

Dados do Cadastro

Nº da Autorização
8.16831-2 (L561MXX94W39)

Data da Autorização
08/10/2018

Situação
Ativa

Nº do Processo
25351.366971/2018-06

Autorização
Produtos para Saúde (Correlatos)

Atividades / Classes

Armazenar

- Produtos para saúde (dispositivos médicos)

Distribuir

- Produtos para saúde (dispositivos médicos)

Expedir

- Produtos para saúde (dispositivos médicos)

Dados de Inspeção

Nenhum registro encontrado

Voltar

Dados de Inspeção

Nenhum registro encontrado

Certificado de Boas Práticas de Fabricação de Produtos para Saúde: Materiais de uso médico da classe III fabricados na planta acima mencionada, enquadrados nas classes de risco conforme regras de classificação definidas na Resolução RDC nº 185, de 22 de outubro de 2001.

Fabricante: Medico (Huaian) Co.Ltd.
Endereço: No.9, South Guangzhou Road, Huaian, Jiangsu, 223200 - China
Solicitante: Labor Import Comercial Importadora Exportadora Ltda
CNPJ: 01.005.728/0001-79
Autorização de Funcionamento: 1.03.694-6 Expediente: 0796594/15-0
Certificado de Boas Práticas de Fabricação de Produtos para Saúde: Materiais de uso médico da classe IV, fabricados na planta acima mencionada, enquadrados na classe de risco conforme regras de classificação definidas na Resolução RDC nº 185, de 22 de outubro de 2001.

Fabricante: Textile Hi-Tec S.A.
Endereço: Cantignous 81270, Labastide Rouairoux - França
Solicitante: MDT Indústria Comércio Importação e Exportação de Implantes SA CNPJ: 01.025.974/0001-92
Autorização de Funcionamento: 1.04.179-4 Expediente: 0490342/13-1
Certificado de Boas Práticas de Fabricação de Produtos para Saúde: Materiais de uso médico das classes III e IV, fabricados na planta acima mencionada, enquadrados na classe de risco conforme regras de classificação definidas na Resolução RDC nº 185, de 22 de outubro de 2001.

Fabricante: Shanghai MicroPort Medical (Group) Co., Ltd.
Endereço: 501 Newton Road, ZJ Hi-Tech Park Pudong New Area, Shanghai - China
Solicitante: Microport Brasil Produtos Médicos Ltda. CNPJ: 19.062.556/0001-30
Autorização de Funcionamento: 8.12.908-4 Expediente: 0171385/18-0
Certificado de Boas Práticas de Fabricação de Produtos para Saúde: Materiais de uso médico das classes III e IV, fabricados na planta acima mencionada, enquadrados na classe de risco conforme regras de classificação definidas na Resolução RDC nº 185, de 22 de outubro de 2001.

Fabricante: Synergetics, Inc.
Endereço: 79 Hubble Drive Suite 105-109, Dardenne Praire, Missouri 63368 - EUA
Solicitante: Johnson & Johnson do Brasil Indústria e Comércio de Produtos para Saúde Ltda. CNPJ: 54.516.661/0001-01
Autorização de Funcionamento: 8.01.459-0 Expediente: 0613167/14-1
Certificado de Boas Práticas de Fabricação de Produtos para Saúde: Equipamentos de uso médico da classe III, fabricados na planta acima mencionada, enquadrados nas classes de risco conforme regras de classificação definidas na Resolução RDC nº 185, de 22 de outubro de 2001.

Fabricante: Varian Medical Systems China Co. Ltd.
Endereço: Nº 8 Yuncheng Street, BDA, Beijing 100176 - China
Solicitante: Varian Medical Systems Brasil Ltda. CNPJ: 03.009.915/0001-56
Autorização de Funcionamento: 1.04.054.1 Expediente: 0215887/18-6
Certificado de Boas Práticas de Fabricação de Produtos para Saúde: Equipamentos de uso médico da classe III fabricados na planta acima mencionada, enquadrados nas classes de risco conforme regras de classificação definidas na Resolução RDC nº 185, de 22 de outubro de 2001.

Fabricante: Zoll Manufacturing Corporation
Endereço: 121 Gamma Drive, Pittsburgh, Pennsylvania 15238 - Estados Unidos da América
Solicitante: Emergo Brazil Import Importação e Distribuição de Produtos Médicos Hospitalares Ltda CNPJ: 04.967.408/0001-98
Autorização de Funcionamento: 8.01.175-8 Expediente: 0308473/18-6
Certificado de Boas Práticas de Fabricação de Produtos para Saúde: Equipamentos de uso médico da classe III, fabricados na planta acima mencionada, enquadrados nas classes de risco conforme regras de classificação definidas na Resolução RDC nº 185, de 22 de outubro de 2001.

RESOLUÇÃO-RE Nº 2.732, DE 4 DE OUTUBRO DE 2018

A Gerente-Geral de Inspeção e Fiscalização Sanitária, no uso das atribuições que lhe foram conferidas pela Portaria nº 749, de 4 de junho de 2018, aliado ao disposto no art. 54, I, § 1º do Regimento Interno aprovado nos termos do Anexo I da Resolução da Diretoria Colegiada - RDC nº 61, de 3 de fevereiro de 2016,

considerando o cumprimento dos requisitos de Boas Práticas de Fabricação preconizados em legislação vigente, para a área de Produtos para a Saúde, resolve:

Art. 1º Conceder às empresas constantes no anexo a Certificação de Boas Práticas de Fabricação de Produtos para Saúde.

Art. 2º A presente certificação terá validade de 2 (dois) anos a partir de sua publicação.

Art. 3º Esta Resolução entra em vigor na data de sua publicação.

MARIÂNGELA TORCHIA DO NASCIMENTO

ANEXO

Empresa: Alimed Tec Tecnologia Instrumental Indústria e Comércio Ltda. ME CNPJ: 57.933.350/0001-28
Endereço: Rua Porto Alegre, 99, Vila Industrial Parahyba, Barueri - SP CEP: 06413-690
Autorização de Funcionamento: 8.08.269-8 Expediente: 0416543/18-8
Certificado de Boas Práticas de Fabricação de Produtos para Saúde:
Equipamentos de uso médico da classe III, fabricados na planta acima mencionada, enquadrados nas classes de risco conforme regras de classificação definidas na Resolução RDC nº 185, de 22 de outubro de 2001.

Empresa: Bioblasti Industria Comercio Importação e Exportação de Biomateriais e Produtos Biotecnológicos Ltda - EPP. CNPJ: 23.146.163/0001-82
Endereço: Rua Visconde de Pelotas, 137, Centro, Ibaté - SP CEP: 14815-000
Autorização de Funcionamento: 8.14.692-0 Expediente: 0427502/17-1
Certificado de Boas Práticas de Fabricação de Produtos para Saúde:
Materiais de uso médico da(s) classe(s) IV, fabricados na planta acima mencionada, enquadrados nas classes de risco conforme regras de classificação definidas na Resolução RDC nº 185, de 22 de outubro de 2001.

Empresa: L.M. Farma Indústria e Comércio Ltda CNPJ: 57.532.343/0001-14
Endereço: Rua Jaguarão nº 95 Chácaras Reunidas, São José dos Campos - SP CEP: 12238-410
Autorização de Funcionamento: 8.02.469-1 Expediente: 0132039/18-4
Certificado de Boas Práticas de Fabricação de Produtos para Saúde:
Materiais de uso médico das classes de risco III e IV, fabricados na planta acima mencionada, enquadrados nas classes de risco conforme regras de classificação definidas na Resolução RDC nº 185, de 22 de outubro de 2001.

Empresa: Varian Medical Systems Brasil Ltda. CNPJ: 03.009.915/0004-07
Endereço: Avenida Beirute, nº 870 (Lot Multivias II Polo Industrial Logístico) Jardim Ermida I, Jundiaí - SP CEP: 13212-215
Autorização de Funcionamento: 8.15.948-1 Expediente: 0215885/18-0
Certificado de Boas Práticas de Fabricação de Produtos para Saúde:
Equipamentos de uso médico da classe III, fabricados na planta acima mencionada, enquadrados nas classes de risco conforme regras de classificação definidas na Resolução RDC nº 185, de 22 de outubro de 2001.

RESOLUÇÃO-RE Nº 2.733, DE 4 DE OUTUBRO DE 2018

A Gerente-Geral de Inspeção e Fiscalização Sanitária, no uso das atribuições que lhe foram conferidas pela Portaria nº 749, de 4 de junho de 2018, aliado ao disposto no art. 54, I, § 1º do Regimento Interno aprovado nos termos do Anexo I da Resolução da Diretoria Colegiada - RDC nº 61, de 3 de fevereiro de 2016,

considerando a declaração de Cooperação firmada em 27 de novembro de 2012 entre as Autoridades Regulatórias participantes do Programa de Auditoria Única em Produtos para a Saúde (MDSAP - Medical Device Single Audit Program);

considerando o art. 7º da Lei nº9.782, de 26 de janeiro de 1999 alterado pelo art. 128 da Lei nº13.097, de 19 de janeiro de 2015;

considerando o parágrafo único do art. 4º da Resolução da Diretoria Colegiada - RDC nº 39, de 14 de agosto de 2013, alterado pela Resolução da Diretoria Colegiada - RDC nº 217, de 20 de fevereiro de 2018;

considerando o § 1º do art. 15 da Resolução da Diretoria Colegiada - RDC nº 183, de 17 de outubro de 2017;

considerando o parecer da área técnica emitido com base em relatório válido de auditoria realizada por organismo auditor terceiro reconhecido pela Anvisa para realizar auditorias regulatórias em estabelecimentos fabris de Produtos para Saúde;

considerando o cumprimento dos requisitos de Boas Práticas de Fabricação preconizados em legislação vigente, para a área de Produtos para Saúde, resolve:

Art. 1º Conceder à empresa constante no ANEXO, a Certificação de Boas Práticas de Fabricação de Produtos para Saúde.

Art. 2º A presente Certificação tem validade de 2 (dois) anos a partir da sua publicação.

Art. 3º Esta Resolução entra em vigor na data de sua publicação.

MARIÂNGELA TORCHIA DO NASCIMENTO

ANEXO

Fabricante: Baxter Healthcare S.A. Singapore Branch
Endereço: 2 Woodlands Industrial Park D, Cingapura - Cingapura
Solicitante: Baxter Hospitalar Ltda. CNPJ: 49.351.786/0001-80
Autorização de Funcionamento: 8.01.452-4 Expediente: 0269034/18-9
Certificado de Boas Práticas de Fabricação de Produtos para Saúde: Equipamentos de uso médico da classe III, fabricados na planta acima mencionada, enquadrados nas classes de risco conforme regras de classificação definidas na Resolução RDC nº 185, de 22 de outubro de 2001.

RESOLUÇÃO-RE Nº 2.734, DE 4 DE OUTUBRO DE 2018

A Gerente-Geral de Inspeção e Fiscalização Sanitária, no uso das atribuições que lhe foram conferidas pela Portaria nº 749, de 4 de junho de 2018, aliado ao disposto no art. 54, I, § 1º do Regimento Interno aprovado nos termos do Anexo I da Resolução da Diretoria Colegiada - RDC nº 61, de 3 de fevereiro de 2016,

considerando o cumprimento dos requisitos dispostos no art. 43, da Resolução RDC nº 39, de 14 de agosto de 2013, resolve:

Art. 1º Conceder à empresa constante no anexo a Certificação de Boas Práticas de Fabricação de Produtos para Saúde por meio de sua renovação automática.

Art. 2º A presente certificação terá validade de 2 (dois) anos a partir de sua publicação.

Art. 3º Esta Resolução entra em vigor na data de sua publicação.

MARIÂNGELA TORCHIA DO NASCIMENTO

ANEXO

Empresa: MB Indústria e Comércio de Produtos para Saúde Ltda. CNPJ: 07.519.095/0001-01
Endereço Rua 07 de Setembro nº 132 - Industria, Cunha Porã- SC CEP: 89890-000
Autorização de Funcionamento: 8.03.435-9 Expediente: 0274955/18-6
Certificado de Boas Práticas de Fabricação de Produtos para Saúde: Materiais de uso médico das classes de risco III e IV, fabricados na planta acima mencionada, enquadrados nas classes de risco conforme regras de classificação definidas na Resolução RDC nº 185, de 22 de outubro de 2001.

RESOLUÇÃO-RE Nº 2.738, DE 4 DE OUTUBRO DE 2018

A Gerente-Geral de Inspeção e Fiscalização Sanitária, no uso das atribuições que lhe foram conferidas pela Portaria nº 749, de 4 de junho de 2018, aliado ao disposto no art. 54, I, § 1º do Regimento Interno aprovado nos termos do Anexo I da Resolução da Diretoria Colegiada - RDC nº 61, de 3 de fevereiro de 2016, resolve:

Art. 1º. Conceder Autorização de Funcionamento para Empresas constantes no anexo desta Resolução.

Art. 2º Esta Resolução entra em vigor na data de sua publicação.

MARIÂNGELA TORCHIA DO NASCIMENTO

ANEXO

EMPRESA: CIRURGICA NOSSA SENHORA - EIRELI - EPP
ENDEREÇO: R DRONGO, 549
BAIRRO: VILA CASCATA CEP: 86701474 - ARAPONGAS/PR
CNPJ: 24.586.988/0001-80
PROCESSO: 25351.366983/2018-22 AUTORIZ/MS: 1.17838.7
ATIVIDADE/CLASSE
ARMAZENAR: MEDICAMENTO
DISTRIBUIR: MEDICAMENTO
EXPEDIR: MEDICAMENTO

EMPRESA: Precision Comercial Distribuidora de Produtos Medico Hospitalares Ltda
ENDEREÇO: Rua Angela Berbel Pagano, 06
BAIRRO: Jardim Alvorada CEP: 14400000 - CRAVINHOS/SP
CNPJ: 30.461.442/0001-04
PROCESSO: 25351.372840/2018-50 AUTORIZ/MS: 1.17848.1
ATIVIDADE/CLASSE
ARMAZENAR: MEDICAMENTO
DISTRIBUIR: MEDICAMENTO
EXPEDIR: MEDICAMENTO

EMPRESA: HOSPMÉDICA DISTRIBUIDORA DE MEDICAMENTOS LTDA
ENDEREÇO: RUA SEBASTIANA ANESIA DE CARVALHO Nº 380
BAIRRO: RENATO PARENTE CEP: 62033110 - SOBRAL/CE
CNPJ: 28.530.912/0001-94
PROCESSO: 25351.328575/2018-72 AUTORIZ/MS: 1.17847.8
ATIVIDADE/CLASSE
ARMAZENAR: MEDICAMENTO
DISTRIBUIR: MEDICAMENTO
EXPEDIR: MEDICAMENTO

EMPRESA: ARENAMED DISTRIBUIDORA FARMACEUTICA E LOGISTICA S.A
ENDEREÇO: Rua Doutor Gerino Souza Filho, 2017 LT 03, 04 GLR REUNIDAS IPITANGAS QD. H, GALPAO 01 e 02

BAIRRO: Itinga CEP: 42738200 - LAURO DE FREITAS/BA
CNPJ: 30.005.984/0001-64
PROCESSO: 25351.371129/2018-88 AUTORIZ/MS: 1.17845.1
ATIVIDADE/CLASSE
ARMAZENAR: MEDICAMENTO
DISTRIBUIR: MEDICAMENTO
EXPEDIR: MEDICAMENTO

EMPRESA: DICOREL DISTRIBUIDORA DE MEDICAMENTOS LTDA
ENDEREÇO: RUA DOM BOSCO, 3201
BAIRRO: SAMAPI CEP: 64058040 - TERESINA/PI
CNPJ: 19.086.670/0001-09
PROCESSO: 25351.341675/2018-94 AUTORIZ/MS: 1.17841.6
ATIVIDADE/CLASSE
ARMAZENAR: MEDICAMENTO
DISTRIBUIR: MEDICAMENTO
EXPEDIR: MEDICAMENTO

EMPRESA: M3 Health Indústria e Comércio de Produtos Médicos, Odontológicos e Correlatos S.A.
ENDEREÇO: Avenida Ain Ata, 640 - Lote 15 - Quadra B - Polo Industrial e Logístico
BAIRRO: Jd Ermida I CEP: 13212213 - JUNDIAÍ/SP
CNPJ: 12.568.799/0001-04
PROCESSO: 25351.414774/2018-01 AUTORIZ/MS: PH6WLL66826W (8.16843.4)
ATIVIDADE/CLASSE
ARMAZENAR: CORRELATOS
DISTRIBUIR: CORRELATOS
EMBALAR: CORRELATOS
EXPEDIR: CORRELATOS
FABRICAR: CORRELATOS
REEMBALAR: CORRELATOS

EMPRESA: SIL LIFE BIOTECNOLOGIA LTDA - EPP
ENDEREÇO: AV JOAO ARANHA 941
BAIRRO: JARDIM PLANALTO CEP: 13145118 - PAULÍNIA/SP
CNPJ: 16.993.967/0001-51
PROCESSO: 25351.367125/2018-03 AUTORIZ/MS: P47MY57W75XL (8.16839.1)
ATIVIDADE/CLASSE
ARMAZENAR: CORRELATOS
DISTRIBUIR: CORRELATOS
EXPEDIR: CORRELATOS

EMPRESA: CIRURGICA NOSSA SENHORA - EIRELI - EPP
ENDEREÇO: R DRONGO, 549
BAIRRO: VILA CASCATA CEP: 86701474 - ARAPONGAS/PR
CNPJ: 24.586.988/0001-80
PROCESSO: 25351.366971/2018-06 AUTORIZ/MS: L561MXX94W39 (8.16831.2)
ATIVIDADE/CLASSE
ARMAZENAR: CORRELATOS
DISTRIBUIR: CORRELATOS
EXPEDIR: CORRELATOS

EMPRESA: ALL MEDIC COMERCIO DE MATERIAIS MEDICOS EIRELI
ENDEREÇO: R ZACARIAS DE AZEVEDO 399 sala 317 edificio trade center
BAIRRO: CENTRO CEP: 57020470 - MACEIÓ/AL
CNPJ: 30.193.919/0001-00
PROCESSO: 25351.367123/2018-14 AUTORIZ/MS: 67W10Y1142HM (8.16834.3)
ATIVIDADE/CLASSE
ARMAZENAR: CORRELATOS
DISTRIBUIR: CORRELATOS
EXPEDIR: CORRELATOS

EMPRESA: L4B LOGISTICA LTDA
ENDEREÇO: Rua Major Paladino, 128 - Galpão 13 e 14
BAIRRO: Vila Ribeiro de Barros CEP: 05307000 - SÃO PAULO/SP
CNPJ: 24.217.653/0001-95
PROCESSO: 25351.366962/2018-15 AUTORIZ/MS: 6061X9L9308W (8.16833.0)
ATIVIDADE/CLASSE
TRANSPORTAR: CORRELATOS

EMPRESA: P. L. DO B. GUIMARAES PLB PRODUTOS ME
ENDEREÇO: rua da pátria, n 239, qd 73 lt 18
BAIRRO: santa genoveva CEP: 74670300 - GOIÂNIA/GO
CNPJ: 13.729.630/0001-43
PROCESSO: 25351.332999/2018-31 AUTORIZ/MS: PL7L8WYXM041 (8.16773.2)
ATIVIDADE/CLASSE
ARMAZENAR: CORRELATOS
DISTRIBUIR: CORRELATOS
EXPEDIR: CORRELATOS

EMPRESA: TRANSPORTES E LOGISTICA SAO LUIZ LTDA
ENDEREÇO: Av. General David Sarnoff, nº 1.270 - galpão
BAIRRO: CIDADE INDUSTRIAL CEP: 32210110 - CONTAGEM/MG
CNPJ: 22.434.732/0001-22
PROCESSO: 25351.367061/2018-32 AUTORIZ/MS: 7641W3H7X734 (8.16840.3)
ATIVIDADE/CLASSE
TRANSPORTAR: CORRELATOS

EMPRESA: trois medical equipamentos ltda epp
ENDEREÇO: rua da batata 108 box 19
BAIRRO: penha circular CEP: 21011020 - RIO DE JANEIRO/RJ
CNPJ: 27.776.667/0001-37
PROCESSO: 25351.212591/2018-44 AUTORIZ/MS: 3491H52494Y9 (8.16826.6)
ATIVIDADE/CLASSE
ARMAZENAR: CORRELATOS
DISTRIBUIR: CORRELATOS
EXPEDIR: CORRELATOS

EMPRESA: DICOREL DISTRIBUIDORA DE MEDICAMENTOS LTDA
ENDEREÇO: RUA DOM BOSCO, 3201
BAIRRO: SAMAPI CEP: 64058040 - TERESINA/PI
CNPJ: 19.086.670/0001-09
PROCESSO: 25351.341697/2018-54 AUTORIZ/MS: W511M26MYHM6 (8.16837.4)
ATIVIDADE/CLASSE
ARMAZENAR: CORRELATOS
DISTRIBUIR: CORRELATOS
EXPEDIR: CORRELATOS

EMPRESA: SANDRA REGINA GUTERRES RAMOS - ME
ENDEREÇO: RUA DOUTOR FLORENCIO YGARTUA 200 LOJA A
BAIRRO: MOINHOS DE VENTO CEP: 90430010 - PORTO ALEGRE/RS
CNPJ: 01.365.181/0002-01
PROCESSO: 25351.373989/2018-56 AUTORIZ/MS: PY3102WY90XH (8.16847.9)
ATIVIDADE/CLASSE
COMERCIALIZAR: CORRELATOS

EMPRESA: BEVIE COMERCIO ATACADISTA DE PRODUTOS HOSPITALARES & REPRESENTACOES LTDA ME
ENDEREÇO: R CHICO FRANCA 1431
BAIRRO: MESSEJANA CEP: 60871100 - FORTALEZA/CE
CNPJ: 27.523.905/0001-00
PROCESSO: 25351.367115/2018-60 AUTORIZ/MS: 809149864X29 (8.16844.8)
ATIVIDADE/CLASSE
ARMAZENAR: CORRELATOS
DISTRIBUIR: CORRELATOS
EXPEDIR: CORRELATOS

EMPRESA: INAIA A S R ALVES COMERCIO MATERIAL MEDICO HOSPITALAR ME
ENDEREÇO: RUA DIVISÓRIA 68
BAIRRO: BENTO RIBEIRO CEP: 21331250 - RIO DE JANEIRO/RJ
CNPJ: 12.991.571/0001-14
PROCESSO: 25351.366986/2018-66 AUTORIZ/MS: P0YW9M5Y23W7 (8.16832.6)
ATIVIDADE/CLASSE
ARMAZENAR: CORRELATOS
DISTRIBUIR: CORRELATOS
EXPEDIR: CORRELATOS

EMPRESA: QUALLYX PRODUTOS PARA SAUDE LTDA - ME
ENDEREÇO: AV.CEL.ALBINO ALVES GARCIA, Nº 581 DEPÓSITO
BAIRRO: centro CEP: 18960000 - BERNARDINO DE CAMPOS/SP
CNPJ: 24.107.733/0001-98
PROCESSO: 25351.335899/2018-67 AUTORIZ/MS: YH51LY40600X (8.16830.9)
ATIVIDADE/CLASSE
ARMAZENAR: CORRELATOS
DISTRIBUIR: CORRELATOS
EXPEDIR: CORRELATOS
IMPORTAR: CORRELATOS

EMPRESA: ELISANGELA CARDOSO DA SILVA
ENDEREÇO: RUA MARIA JULIA JUNQUEIRA RODRIGUES DA CUNHA, 69
BAIRRO: VILA SAO CRISTOVAO CEP: 38040363 - UBERABA/MG
CNPJ: 16.756.947/0001-67
PROCESSO: 25351.367113/2018-71 AUTORIZ/MS: PY3MMY7876W9 (8.16838.8)
ATIVIDADE/CLASSE
TRANSPORTAR: CORRELATOS

EMPRESA: PROCLINICA DIAGNOSTICOS E EQUIPAMENTOS LTDA - EPP
ENDEREÇO: AVENIDA WEYNE CAVALCANTE, 1000
BAIRRO: CENTRO CEP: 68537000 - CANAÃ DOS CARAJÁS/PA
CNPJ: 15.779.566/0001-30
PROCESSO: 25351.367106/2018-79 AUTORIZ/MS: P95HY67M2081 (8.16835.7)
ATIVIDADE/CLASSE
ARMAZENAR: CORRELATOS
DISTRIBUIR: CORRELATOS
EXPEDIR: CORRELATOS

EMPRESA: THT - ARMAZÉNS GERAIS E LOGÍSTICA EIRELI
ENDEREÇO: RUA FRANCISCO MUNOZ MADRID, 625, ARMZ MODULO 404
BAIRRO: ROSEIRA CEP: 83070152 - SÃO JOSÉ DOS PINHAIS/PR
CNPJ: 28.219.272/0001-04
PROCESSO: 25351.367055/2018-85 AUTORIZ/MS: XX91HXM4862M (8.16841.7)
ATIVIDADE/CLASSE
ARMAZENAR: CORRELATOS
EXPEDIR: CORRELATOS

EMPRESA: FLEX SOLUÇÕES INTEGRADAS LIMITADA - ME
ENDEREÇO: R NAZARIO PIETRO FRANCESCO VACCARO 158 QUADRA F LOTE 42
BAIRRO: EUROPARK CEP: 13348757 - INDAIATUBA/SP
CNPJ: 22.975.120/0001-47
PROCESSO: 25351.374086/2018-92 AUTORIZ/MS: 5H41YYM4394L (8.16848.2)
ATIVIDADE/CLASSE
ARMAZENAR: CORRELATOS
EXPEDIR: CORRELATOS
TRANSPORTAR: CORRELATOS

EMPRESA: VOETUR CARGAS E ENCOMENDAS LTDA
ENDEREÇO: RUA JAMIL JOAO ZARIF, 684
BAIRRO: JARDIM SANTA VICENCIA CEP: 07143000 - GUARULHOS/SP
CNPJ: 24.893.687/0011-71
PROCESSO: 25351.689248/2018-94 AUTORIZ/MS: 4X61H530350M (8.16864.7)
ATIVIDADE/CLASSE
ARMAZENAR: CORRELATOS
EXPEDIR: CORRELATOS
TRANSPORTAR: CORRELATOS

EMPRESA: L4B LOGISTICA LTDA
ENDEREÇO: Rua Major Paladino, 128 - Galpão 13 e 14
BAIRRO: Vila Ribeiro de Barros CEP: 05307000 - SÃO PAULO/SP
CNPJ: 24.217.653/0001-95
PROCESSO: 25351.366957/2018-02 AUTORIZ/MS: 3.08085.1
ATIVIDADE/CLASSE
TRANSPORTAR: SANEANTE DOMIS.

EMPRESA: EQUIPE HOSPITALAR PRODUTOS MEDICO-CIRURGICOS LTDA ME
ENDEREÇO: RUA DOUTOR ARTHUR GONCALVES 124
BAIRRO: MADALENA CEP: 50610560 - RECIFE/PE
CNPJ: 26.190.705/0001-02
PROCESSO: 25351.397952/2018-13 AUTORIZ/MS: 3.08086.4
ATIVIDADE/CLASSE
ARMAZENAR: SANEANTE DOMIS.
DISTRIBUIR: SANEANTE DOMIS.
EXPEDIR: SANEANTE DOMIS.

EMPRESA: FUJITECH EQUIPAMENTOS MÉDICOS LTDA
ENDEREÇO: R. DOMINGOS VIEIRA, 587 - 18º ANDAR
BAIRRO: SANTA EFIGÊNIA CEP: 30150240 - BELO HORIZONTE/MG
CNPJ: 03.606.427/0001-26
PROCESSO: 25351.367103/2018-35 AUTORIZ/MS: 3.08087.8
ATIVIDADE/CLASSE
ARMAZENAR: SANEANTE DOMIS.
DISTRIBUIR: SANEANTE DOMIS.
EXPEDIR: SANEANTE DOMIS.

EMPRESA: A PETTROQUMICCA COMERCIA LTDA - ME
ENDEREÇO: AVENIDA MARCOS DE FREITAS COSTA, 975
BAIRRO: CEP: - UBERLÂNDIA/MG
CNPJ: 04.427.485/0001-55
PROCESSO: 25351.367128/2018-39 AUTORIZ/MS: 3.08089.5
ATIVIDADE/CLASSE
ARMAZENAR: SANEANTE DOMIS.
DISTRIBUIR: SANEANTE DOMIS.
EXPEDIR: SANEANTE DOMIS.

EMPRESA: FLEX SOLUÇÕES INTEGRADAS LIMITADA - ME
ENDEREÇO: R NAZARIO PIETRO FRANCESCO VACCARO 158 QUADRA F LOTE 42
BAIRRO: EUROPARK CEP: 13348757 - INDAIATUBA/SP
CNPJ: 22.975.120/0001-47
PROCESSO: 25351.374127/2018-41 AUTORIZ/MS: 3.08092.4
ATIVIDADE/CLASSE
ARMAZENAR: SANEANTE DOMIS.
EXPEDIR: SANEANTE DOMIS.
TRANSPORTAR: SANEANTE DOMIS.

EMPRESA: ODORTEC COMERCIO DE PRODUTOS QUIMICOS E BIOLOGICOS LTDA EPP
ENDEREÇO: RUA GENERAL OSORIO, 487 SL 1
BAIRRO: SANTA PAULA CEP: 09541320 - SÃO CAETANO DO SUL/SP
CNPJ: 11.018.570/0001-25
PROCESSO: 25351.367098/2018-61 AUTORIZ/MS: 3.08088.1
ATIVIDADE/CLASSE

000454

Consultas / Funcionamento de Empresa Nacional / Resultado / Detalhamento

Última atualização da base de dados: 22/07/2025 às 00:00:00

Dados da Empresa Nacional

Razão Social
CIRURGICA NOSSA SENHORA - LTDA - EPP

CNPJ
24.586.988/0001-80

Nome Fantasia
CIRURGICA NOSSA SENHORA

Endereço na Internet

SAC

Endereço Completo
R PAVÃO, 540 - JARDIM BANDEIRANTES CEP: 86.703-250

Cidade/UF
ARAPONGAS/PR

Responsável Técnico
JOÃO ALEX MARTIN

Responsável Legal
LARA CARDOSO MACHADO

Dados do Cadastro

Nº da Autorização
3.08084-7

Data da Autorização
08/10/2018

Situação
Ativa

Nº do Processo
25351.366961/2018-62

Autorização
Saneantes

Atividades / Classes

Armazenar

- Saneante Domis.

Distribuir

- Saneante Domis.

Expedir

- Saneante Domis.

Dados de Inspeção

Nenhum registro encontrado

Voltar

Dados de Inspeção

Nenhum registro encontrado

Certificado de Boas Práticas de Fabricação de Produtos para Saúde: Materiais de uso médico da classe III fabricados na planta acima mencionada, enquadrados nas classes de risco conforme regras de classificação definidas na Resolução RDC nº 185, de 22 de outubro de 2001.

Fabricante: Medico (Huaian) Co.Ltd.
Endereço: No.9, South Guangzhou Road, Huaian, Jiangsu, 223200 - China
Solicitante: Labor Import Comercial Importadora Exportadora Ltda CNPJ: 01.005.728/0001-79
Autorização de Funcionamento: 1.03.694-6 Expediente: 0796594/15-0
Certificado de Boas Práticas de Fabricação de Produtos para Saúde: Materiais de uso médico da classe IV, fabricados na planta acima mencionada, enquadrados na classe de risco conforme regras de classificação definidas na Resolução RDC nº 185, de 22 de outubro de 2001.

Fabricante: Textile Hi-Tec S.A.
Endereço: Cantignous 81270, Labastide Rouairoux - França
Solicitante: MDT Indústria Comércio Importação e Exportação de Implantes SA CNPJ: 01.025.974/0001-92
Autorização de Funcionamento: 1.04.179-4 Expediente: 0490342/13-1
Certificado de Boas Práticas de Fabricação de Produtos para Saúde: Materiais de uso médico das classes III e IV, fabricados na planta acima mencionada, enquadrados na classe de risco conforme regras de classificação definidas na Resolução RDC nº 185, de 22 de outubro de 2001.

Fabricante: Shanghai MicroPort Medical (Group) Co., Ltd.
Endereço: 501 Newton Road, ZJ Hi-Tech Park Pudong New Area, Shanghai - China
Solicitante: Microport Brasil Produtos Médicos Ltda. CNPJ: 19.062.556/0001-30
Autorização de Funcionamento: 8.12.908-4 Expediente: 0171385/18-0
Certificado de Boas Práticas de Fabricação de Produtos para Saúde: Materiais de uso médico das classes III e IV, fabricados na planta acima mencionada, enquadrados na classe de risco conforme regras de classificação definidas na Resolução RDC nº 185, de 22 de outubro de 2001.

Fabricante: Synergetics, Inc.
Endereço: 79 Hubble Drive Suite 105-109, Dardenne Praire, Missouri 63368 - EUA
Solicitante: Johnson & Johnson do Brasil Indústria e Comércio de Produtos para Saúde Ltda. CNPJ: 54.516.661/0001-01
Autorização de Funcionamento: 8.01.459-0 Expediente: 0613167/14-1
Certificado de Boas Práticas de Fabricação de Produtos para Saúde: Equipamentos de uso médico da classe III, fabricados na planta acima mencionada, enquadrados nas classes de risco conforme regras de classificação definidas na Resolução RDC nº 185, de 22 de outubro de 2001.

Fabricante: Varian Medical Systems China Co. Ltd.
Endereço: Nº 8 Yuncheng Street, BDA, Beijing 100176 - China
Solicitante: Varian Medical Systems Brasil Ltda. CNPJ: 03.009.915/0001-56
Autorização de Funcionamento: 1.04.054.1 Expediente: 0215887/18-6
Certificado de Boas Práticas de Fabricação de Produtos para Saúde: Equipamentos de uso médico da classe III fabricados na planta acima mencionada, enquadrados nas classes de risco conforme regras de classificação definidas na Resolução RDC nº 185, de 22 de outubro de 2001.

Fabricante: Zoll Manufacturing Corporation
Endereço: 121 Gamma Drive, Pittsburgh, Pennsylvania 15238 - Estados Unidos da América
Solicitante: Emergo Brazil Import Importação e Distribuição de Produtos Médicos Hospitalares Ltda CNPJ: 04.967.408/0001-98
Autorização de Funcionamento: 8.01.175-8 Expediente: 0308473/18-6
Certificado de Boas Práticas de Fabricação de Produtos para Saúde: Equipamentos de uso médico da classe III, fabricados na planta acima mencionada, enquadrados nas classes de risco conforme regras de classificação definidas na Resolução RDC nº 185, de 22 de outubro de 2001.

RESOLUÇÃO-RE Nº 2.732, DE 4 DE OUTUBRO DE 2018

A Gerente-Geral de Inspeção e Fiscalização Sanitária, no uso das atribuições que lhe foram conferidas pela Portaria nº 749, de 4 de junho de 2018, aliado ao disposto no art. 54, I, § 1º do Regimento Interno aprovado nos termos do Anexo I da Resolução da Diretoria Colegiada - RDC nº 61, de 3 de fevereiro de 2016,

considerando o cumprimento dos requisitos de Boas Práticas de Fabricação preconizados em legislação vigente, para a área de Produtos para a Saúde, resolve:

Art. 1º Conceder às empresas constantes no anexo a Certificação de Boas Práticas de Fabricação de Produtos para Saúde.

Art. 2º A presente certificação terá validade de 2 (dois) anos a partir de sua publicação.

Art. 3º Esta Resolução entra em vigor na data de sua publicação.

MARIÂNGELA TORCHIA DO NASCIMENTO

ANEXO

Empresa: Alimed Tec Tecnologia Instrumental Indústria e Comércio Ltda. ME CNPJ: 57.933.350/0001-28
Endereço: Rua Porto Alegre, 99, Vila Industrial Parahyba, Barueri - SP CEP: 06413-690
Autorização de Funcionamento: 8.08.269-8 Expediente: 0416543/18-8
Certificado de Boas Práticas de Fabricação de Produtos para Saúde:
Equipamentos de uso médico da classe III, fabricados na planta acima mencionada, enquadrados nas classes de risco conforme regras de classificação definidas na Resolução RDC nº 185, de 22 de outubro de 2001.

Empresa: Bioblasti Industria Comercio Importação e Exportação de Biomateriais e Produtos Biotecnológicos Ltda - EPP. CNPJ: 23.146.163/0001-82
Endereço: Rua Visconde de Pelotas, 137, Centro, Ibaté - SP CEP: 14815-000
Autorização de Funcionamento: 8.14.692-0 Expediente: 0427502/17-1
Certificado de Boas Práticas de Fabricação de Produtos para Saúde:
Materiais de uso médico da(s) classe(s) IV, fabricados na planta acima mencionada, enquadrados nas classes de risco conforme regras de classificação definidas na Resolução RDC nº 185, de 22 de outubro de 2001.

Empresa: L.M. Farma Indústria e Comércio Ltda CNPJ: 57.532.343/0001-14
Endereço: Rua Jaguarão nº 95 Chácaras Reunidas, São José dos Campos - SP CEP: 12238-410
Autorização de Funcionamento: 8.02.469-1 Expediente: 0132039/18-4
Certificado de Boas Práticas de Fabricação de Produtos para Saúde:
Materiais de uso médico das classes de risco III e IV, fabricados na planta acima mencionada, enquadrados nas classes de risco conforme regras de classificação definidas na Resolução RDC nº 185, de 22 de outubro de 2001.

Empresa: Varian Medical Systems Brasil Ltda. CNPJ: 03.009.915/0004-07
Endereço: Avenida Beirute, nº 870 (Lot Multivias II Polo Industrial Logístico) Jardim Ermida I, Jundiaí - SP CEP: 13212-215
Autorização de Funcionamento: 8.15.948-1 Expediente: 0215885/18-0
Certificado de Boas Práticas de Fabricação de Produtos para Saúde:
Equipamentos de uso médico da classe III, fabricados na planta acima mencionada, enquadrados nas classes de risco conforme regras de classificação definidas na Resolução RDC nº 185, de 22 de outubro de 2001.

RESOLUÇÃO-RE Nº 2.733, DE 4 DE OUTUBRO DE 2018

A Gerente-Geral de Inspeção e Fiscalização Sanitária, no uso das atribuições que lhe foram conferidas pela Portaria nº 749, de 4 de junho de 2018, aliado ao disposto no art. 54, I, § 1º do Regimento Interno aprovado nos termos do Anexo I da Resolução da Diretoria Colegiada - RDC nº 61, de 3 de fevereiro de 2016,

considerando a declaração de Cooperação firmada em 27 de novembro de 2012 entre as Autoridades Regulatórias participantes do Programa de Auditoria Única em Produtos para a Saúde (MDSAP - Medical Device Single Audit Program);

considerando o art. 7º da Lei nº9.782, de 26 de janeiro de 1999 alterado pelo art. 128 da Lei nº13.097, de 19 de janeiro de 2015;

considerando o parágrafo único do art. 4º da Resolução da Diretoria Colegiada - RDC nº 39, de 14 de agosto de 2013, alterado pela Resolução da Diretoria Colegiada - RDC nº 217, de 20 de fevereiro de 2018;

considerando o § 1º do art. 15 da Resolução da Diretoria Colegiada - RDC nº 183, de 17 de outubro de 2017;

considerando o parecer da área técnica emitido com base em relatório válido de auditoria realizada por organismo auditor terceiro reconhecido pela Anvisa para realizar auditorias regulatórias em estabelecimentos fabris de Produtos para Saúde;

considerando o cumprimento dos requisitos de Boas Práticas de Fabricação preconizados em legislação vigente, para a área de Produtos para Saúde, resolve:

Art. 1º Conceder à empresa constante no ANEXO, a Certificação de Boas Práticas de Fabricação de Produtos para Saúde.

Art. 2º A presente Certificação tem validade de 2 (dois) anos a partir da sua publicação.

Art. 3º Esta Resolução entra em vigor na data de sua publicação.

MARIÂNGELA TORCHIA DO NASCIMENTO

ANEXO

Fabricante: Baxter Healthcare S.A. Singapore Branch
Endereço: 2 Woodlands Industrial Park D, Cingapura - Cingapura
Solicitante: Baxter Hospitalar Ltda. CNPJ: 49.351.786/0001-80
Autorização de Funcionamento: 8.01.452-4 Expediente: 0269034/18-9
Certificado de Boas Práticas de Fabricação de Produtos para Saúde: Equipamentos de uso médico da classe III, fabricados na planta acima mencionada, enquadrados nas classes de risco conforme regras de classificação definidas na Resolução RDC nº 185, de 22 de outubro de 2001.

RESOLUÇÃO-RE Nº 2.734, DE 4 DE OUTUBRO DE 2018

A Gerente-Geral de Inspeção e Fiscalização Sanitária, no uso das atribuições que lhe foram conferidas pela Portaria nº 749, de 4 de junho de 2018, aliado ao disposto no art. 54, I, § 1º do Regimento Interno aprovado nos termos do Anexo I da Resolução da Diretoria Colegiada - RDC nº 61, de 3 de fevereiro de 2016,

considerando o cumprimento dos requisitos dispostos no art. 43, da Resolução RDC nº 39, de 14 de agosto de 2013, resolve:

Art. 1º Conceder à empresa constante no anexo a Certificação de Boas Práticas de Fabricação de Produtos para Saúde por meio de sua renovação automática.

Art. 2º A presente certificação terá validade de 2 (dois) anos a partir de sua publicação.

Art. 3º Esta Resolução entra em vigor na data de sua publicação.

MARIÂNGELA TORCHIA DO NASCIMENTO

ANEXO

Empresa: MB Indústria e Comércio de Produtos para Saúde Ltda. CNPJ: 07.519.095/0001-01
Endereço Rua 07 de Setembro nº 132 - Industria, Cunha Porã- SC CEP: 89890-000
Autorização de Funcionamento: 8.03.435-9 Expediente: 0274955/18-6
Certificado de Boas Práticas de Fabricação de Produtos para Saúde: Materiais de uso médico das classes de risco III e IV, fabricados na planta acima mencionada, enquadrados nas classes de risco conforme regras de classificação definidas na Resolução RDC nº 185, de 22 de outubro de 2001.

RESOLUÇÃO-RE Nº 2.738, DE 4 DE OUTUBRO DE 2018

A Gerente-Geral de Inspeção e Fiscalização Sanitária, no uso das atribuições que lhe foram conferidas pela Portaria nº 749, de 4 de junho de 2018, aliado ao disposto no art. 54, I, § 1º do Regimento Interno aprovado nos termos do Anexo I da Resolução da Diretoria Colegiada - RDC nº 61, de 3 de fevereiro de 2016, resolve:

Art. 1º Conceder Autorização de Funcionamento para Empresas constantes no anexo desta Resolução.

Art. 2º Esta Resolução entra em vigor na data de sua publicação.

MARIÂNGELA TORCHIA DO NASCIMENTO

ANEXO

EMPRESA: CIRURGICA NOSSA SENHORA - EIRELI - EPP
ENDEREÇO: R DRONGO, 549
BAIRRO: VILA CASCATA CEP: 86701474 - ARAPONGAS/PR
CNPJ: 24.586.988/0001-80
PROCESSO: 25351.366983/2018-22 AUTORIZ/MS: 1.17838.7
ATIVIDADE/CLASSE
ARMAZENAR: MEDICAMENTO
DISTRIBUIR: MEDICAMENTO
EXPEDIR: MEDICAMENTO

EMPRESA: Precision Comercial Distribuidora de Produtos Medico Hospitalares Ltda
ENDEREÇO: Rua Angela Berbel Pagano, 06
BAIRRO: Jardim Alvorada CEP: 14400000 - CRAVINHOS/SP
CNPJ: 30.461.442/0001-04
PROCESSO: 25351.372840/2018-50 AUTORIZ/MS: 1.17848.1
ATIVIDADE/CLASSE
ARMAZENAR: MEDICAMENTO
DISTRIBUIR: MEDICAMENTO
EXPEDIR: MEDICAMENTO

EMPRESA: HOSPMÉDICA DISTRIBUIDORA DE MEDICAMENTOS LTDA
ENDEREÇO: RUA SEBASTIANA ANESIA DE CARVALHO Nº 380
BAIRRO: RENATO PARENTE CEP: 62033110 - SOBRAL/CE
CNPJ: 28.530.912/0001-94
PROCESSO: 25351.328575/2018-72 AUTORIZ/MS: 1.17847.8
ATIVIDADE/CLASSE
ARMAZENAR: MEDICAMENTO
DISTRIBUIR: MEDICAMENTO
EXPEDIR: MEDICAMENTO

EMPRESA: ARENAMED DISTRIBUIDORA FARMACEUTICA E LOGISTICA S.A
ENDEREÇO: Rua Doutor Gerino Souza Filho, 2017 LT 03, 04 GLR REUNIDAS IPITANGAS QD. H, GALPAO 01 e 02

Este documento pode ser verificado no endereço eletrônico http://www.in.gov.br/autenticidade.html, pelo código 05312018100800048

Documento assinado digitalmente conforme MP nº 2.200-2 de 24/08/2001, que institui a Infraestrutura de Chaves Públicas Brasileira - ICP-Brasil.

ARMAZENAR: SANEANTE DOMIS.
DISTRIBUIR: SANEANTE DOMIS.
EXPEDIR: SANEANTE DOMIS.

EMPRESA: CIRURGICA NOSSA SENHORA - EIRELI - EPP
ENDEREÇO: R DRONGO, 549
BAIRRO: VILA CASCATA CEP: 86701474 - ARAPONGAS/PR
CNPJ: 24.586.988/0001-80
PROCESSO: 25351.366961/2018-62 AUTORIZ/MS: 3.08084.7
ATIVIDADE/CLASSE
ARMAZENAR: SANEANTE DOMIS.
DISTRIBUIR: SANEANTE DOMIS.
EXPEDIR: SANEANTE DOMIS.

EMPRESA: MULTILOG ARMAZÉNS GERAIS E LOGÍSTICA S.A
ENDEREÇO: rua antonio heil, 4605
BAIRRO: ITAIPAVA CEP: 88316003 - ITAJAÍ/SC
CNPJ: 11.101.147/0001-94
PROCESSO: 25351.367059/2018-63 AUTORIZ/MS: 3.08090.7
ATIVIDADE/CLASSE
ARMAZENAR: SANEANTE DOMIS.
EXPEDIR: SANEANTE DOMIS.

EMPRESA: GRANDES MARCAS DISTRIBUIÇÃO EIRELI
ENDEREÇO: Rua Itabirito nº 230
BAIRRO: Distrito Industrial II CEP: 38706740 - PATOS DE MINAS/MG
CNPJ: 28.694.741/0001-39
PROCESSO: 25351.318860/2018-85 AUTORIZ/MS: 3.08083.3
ATIVIDADE/CLASSE
ARMAZENAR: SANEANTE DOMIS.
DISTRIBUIR: SANEANTE DOMIS.
EXPEDIR: SANEANTE DOMIS.

RESOLUÇÃO-RE Nº 2.739, DE 4 DE OUTUBRO DE 2018

A Gerente-Geral de Inspeção e Fiscalização Sanitária, no uso das atribuições que lhe foram conferidas pela Portaria nº 749, de 4 de junho de 2018, aliado ao disposto no art. 54, I, § 1º do Regimento Interno aprovado nos termos do Anexo I da Resolução da Diretoria Colegiada - RDC nº 61, de 3 de fevereiro de 2016, resolve:

Art. 1º. Alterar a Autorização de Funcionamento das Empresas constantes no anexo desta Resolução.

Art. 2º Esta Resolução entra em vigor na data de sua publicação.

MARIÂNGELA TORCHIA DO NASCIMENTO

ANEXO

EMPRESA: BIOTEC BIOLOGICA INDÚSTRIA FARMACÊUTICA
ENDEREÇO: AVENIDA CENTRAL, S/N QD 03 LT 01
BAIRRO: POLO EMPRESARIAL NOVA CANAÃ CEP: 75257207 - SENADOR CANEDO/GO
CNPJ: 10.446.719/0001-04
PROCESSO: 25351.700341/2010-17 AUTORIZ/MS: 2.05659.7
ATIVIDADE/CLASSE
ARMAZENAR: COSMÉTICOS
DISTRIBUIR: COSMÉTICOS
EXPEDIR: COSMÉTICOS
EXPORTAR: COSMÉTICOS
IMPORTAR: COSMÉTICOS
TRANSPORTAR: COSMÉTICOS

EMPRESA: CLASSIC AMENITIES INDÚSTRIA E COMÉRCIO LTDA
ENDEREÇO: RUA DOMINGOS JORGE, Nº 395
BAIRRO: CAPELA DO SOCORRO CEP: 04761000 - SÃO PAULO/SP
CNPJ: 04.507.867/0001-99
PROCESSO: 25351.163050/2002-18 AUTORIZ/MS: 2.03392.1
ATIVIDADE/CLASSE
ARMAZENAR: COSMÉTICOS/PERFUMES/PRODUTOS DE HIGIENE
DISTRIBUIR: COSMÉTICOS/PERFUMES/PRODUTOS DE HIGIENE
EMBALAR: COSMÉTICOS/PERFUMES/PRODUTOS DE HIGIENE
EXPEDIR: COSMÉTICOS/PERFUMES/PRODUTOS DE HIGIENE
FABRICAR: COSMÉTICOS/PERFUMES/PRODUTOS DE HIGIENE
IMPORTAR: COSMÉTICOS/PERFUMES/PRODUTOS DE HIGIENE
REEMBALAR: COSMÉTICOS/PERFUMES/PRODUTOS DE HIGIENE
TRANSPORTAR: COSMÉTICOS/PERFUMES/PRODUTOS DE HIGIENE

EMPRESA: ACQUAFLORA COMERCIAL EXPORTADORA E IMPORTADORA DE COSMETICOS LTDA
ENDEREÇO: AVENIDA MARIA DE JESUS CONDEIXA, 600 - SL 602
BAIRRO: JD PALMA TRAVASSOS CEP: 14091240 - RIBEIRÃO PRETO/SP
CNPJ: 19.511.053/0001-03
PROCESSO: 25351.606873/2017-28 AUTORIZ/MS: 2.09720.1
ATIVIDADE/CLASSE
ARMAZENAR: COSMÉTICOS/PERFUMES/PRODUTOS DE HIGIENE
DISTRIBUIR: COSMÉTICOS/PERFUMES/PRODUTOS DE HIGIENE
EXPEDIR: COSMÉTICOS/PERFUMES/PRODUTOS DE HIGIENE
IMPORTAR: COSMÉTICOS/PERFUMES/PRODUTOS DE HIGIENE

EMPRESA: EXOLOGISTICA TRANSPORTADORA S.A.
ENDEREÇO: R JOSE PEREIRA LIBERATO 525 sala 28
BAIRRO: SAO JOAO CEP: 88304401 - ITAJAÍ/SC
CNPJ: 04.898.028/0001-49
PROCESSO: 25024.000700/2010-32 AUTORIZ/MS: 2.05579.1
ATIVIDADE/CLASSE
ARMAZENAR: COSMÉTICOS/PERFUMES/PRODUTOS DE HIGIENE
EXPEDIR: COSMÉTICOS/PERFUMES/PRODUTOS DE HIGIENE

EMPRESA: NOVA KEFFA DISTRIBUIDORA EIRELI-ME
ENDEREÇO: R SAO CRISTOVAO SN
BAIRRO: VILAR DOS TELES CEP: 25565031 - SÃO JOÃO DE MERITI/RJ
CNPJ: 17.573.954/0001-96
PROCESSO: 25351.219526/2017-51 AUTORIZ/MS: 2.09398.1
ATIVIDADE/CLASSE
ARMAZENAR: COSMÉTICOS/PERFUMES/PRODUTOS DE HIGIENE
DISTRIBUIR: COSMÉTICOS/PERFUMES/PRODUTOS DE HIGIENE
EMBALAR: COSMÉTICOS/PERFUMES/PRODUTOS DE HIGIENE
EXPEDIR: COSMÉTICOS/PERFUMES/PRODUTOS DE HIGIENE
FABRICAR: COSMÉTICOS/PERFUMES/PRODUTOS DE HIGIENE
FRACIONAR: COSMÉTICOS/PERFUMES/PRODUTOS DE HIGIENE
REEMBALAR: COSMÉTICOS/PERFUMES/PRODUTOS DE HIGIENE

EMPRESA: ALIANZAFARMA DISTRIBUIDORA DE MEDICAMENTOS LTDA-ME
ENDEREÇO: RUA JOSÉ VIVÁCQUA, 645 LOJA 02
BAIRRO: JABOUR CEP: 29072285 - VITÓRIA/ES
CNPJ: 16.803.930/0001-13
PROCESSO: 25351.497561/2015-57 AUTORIZ/MS: 2.08264.1
ATIVIDADE/CLASSE
ARMAZENAR: COSMÉTICOS/PERFUMES/PRODUTOS DE HIGIENE
DISTRIBUIR: COSMÉTICOS/PERFUMES/PRODUTOS DE HIGIENE
EXPEDIR: COSMÉTICOS/PERFUMES/PRODUTOS DE HIGIENE

EMPRESA: MEDICALL FARMA DISTRIBUIDORA DE PRODUTOS E SERVIÇOS PARA SAÚDE EIRELI
ENDEREÇO: RUA PREFEITO JOSE MAURO LACAVA, Nº341
BAIRRO: JARDIM GUAPITUBA CEP: 09360390 - MAUÁ/SP
CNPJ: 10.267.695/0001-26
PROCESSO: 25351.036712/2014-70 AUTORIZ/MS: 2.07265.8
ATIVIDADE/CLASSE
ARMAZENAR: COSMÉTICOS/PERFUMES/PRODUTOS DE HIGIENE
DISTRIBUIR: COSMÉTICOS/PERFUMES/PRODUTOS DE HIGIENE
EXPEDIR: COSMÉTICOS/PERFUMES/PRODUTOS DE HIGIENE

EMPRESA: BIOTEC BIOLOGICA INDÚSTRIA FARMACÊUTICA
ENDEREÇO: AVENIDA CENTRAL, S/N QD 03 LT 01
BAIRRO: POLO EMPRESARIAL NOVA CANAÃ CEP: 75257207 - SENADOR CANEDO/GO
CNPJ: 10.446.719/0001-04
PROCESSO: 25351.164547/2014-06 AUTORIZ/MS: 1.06917.6
ATIVIDADE/CLASSE
ARMAZENAR: MEDICAMENTO
DISTRIBUIR: MEDICAMENTO
EXPEDIR: MEDICAMENTO
IMPORTAR: MEDICAMENTO
TRANSPORTAR: MEDICAMENTO

EMPRESA: ALIANZAFARMA DISTRIBUIDORA DE MEDICAMENTOS LTDA-ME
ENDEREÇO: RUA JOSÉ VIVÁCQUA, 645 LOJA 02
BAIRRO: JABOUR CEP: 29072285 - VITÓRIA/ES
CNPJ: 16.803.930/0001-13
PROCESSO: 25351.435739/2014-21 AUTORIZ/MS: 1.11694.1
ATIVIDADE/CLASSE
ARMAZENAR: MEDICAMENTO
DISTRIBUIR: MEDICAMENTO
EXPEDIR: MEDICAMENTO

EMPRESA: LAS DO BRASIL COMÉRCIO DE PRODUTOS ANALÍTICOS E LABORATORIAIS LTDA
ENDEREÇO: AV. TANNER DE MELO, SN QUADRA 10 LOTE 01-D
BAIRRO: PQ. IND. VICE JOSE DE ALENCAR CEP: 74993500 - APARECIDA DE GOIÂNIA/GO
CNPJ: 06.880.842/0001-61
PROCESSO: 25351.153854/2006-32 AUTORIZ/MS: 1.07096.6
ATIVIDADE/CLASSE
ARMAZENAR: INSUMOS FARMACÊUTICOS
DISTRIBUIR: INSUMOS FARMACÊUTICOS
EXPEDIR: INSUMOS FARMACÊUTICOS
IMPORTAR: INSUMOS FARMACÊUTICOS
TRANSPORTAR: INSUMOS FARMACÊUTICOS

EMPRESA: ASTRA FARMA COMERCIO DE MATERIAL MEDICO HOSPITALARLTDA ME
ENDEREÇO: R GERALDO DOS REIS 80
BAIRRO: ALA I CEP: 37555202 - POUSO ALEGRE/MG
CNPJ: 10.571.984/0001-14
PROCESSO: 25351.602148/2014-50 AUTORIZ/MS: 1.12128.2
ATIVIDADE/CLASSE
ARMAZENAR: MEDICAMENTO
DISTRIBUIR: MEDICAMENTO
EXPEDIR: MEDICAMENTO

EMPRESA: VALE COMERCIAL LTDA
ENDEREÇO: RUA PEDRO CALDAS REBELLO Nº195
BAIRRO: SANTA DOROTÉIA CEP: 37553623 - POUSO ALEGRE/MG
CNPJ: 71.336.101/0001-86
PROCESSO: 25351.556476/2014-57 AUTORIZ/MS: 1.11907.7
ATIVIDADE/CLASSE
ARMAZENAR: MEDICAMENTO
DISTRIBUIR: MEDICAMENTO
EXPEDIR: MEDICAMENTO

EMPRESA: RCC - DISTRIBUIDORA DE MEDICAMENTOS, CORRELATOS E PRODUTOS MEDICOS E HOSPITALARES LTDA
ENDEREÇO: RUA BUARQUE DE MACEDO, 296
BAIRRO: SÃO GERALDO CEP: 90230250 - PORTO ALEGRE/RS
CNPJ: 00.358.519/0001-46
PROCESSO: 25351.683008/2015-63 AUTORIZ/MS: 1.14798.0
ATIVIDADE/CLASSE
ARMAZENAR: MEDICAMENTO
DISTRIBUIR: MEDICAMENTO
EXPEDIR: MEDICAMENTO

EMPRESA: MEDICALL FARMA DISTRIBUIDORA DE PRODUTOS E SERVIÇOS PARA SAÚDE EIRELI
ENDEREÇO: RUA PREFEITO JOSE MAURO LACAVA, Nº341
BAIRRO: JARDIM GUAPITUBA CEP: 09360390 - MAUÁ/SP
CNPJ: 10.267.695/0001-26
PROCESSO: 25351.703070/2014-68 AUTORIZ/MS: 1.12917.8
ATIVIDADE/CLASSE
ARMAZENAR: MEDICAMENTO
DISTRIBUIR: MEDICAMENTO
EXPEDIR: MEDICAMENTO

EMPRESA: Mamed Comercial Ltda - EPP
ENDEREÇO: Rua Antartica, 850
BAIRRO: JD VITÓRIA CEP: 17520130 - MARÍLIA/SP
CNPJ: 21.608.296/0001-06
PROCESSO: 25351.141213/2015-91 AUTORIZ/MS: 1.13722.0
ATIVIDADE/CLASSE
ARMAZENAR: MEDICAMENTO
DISTRIBUIR: MEDICAMENTO
EXPEDIR: MEDICAMENTO

EMPRESA: CIRÚRGICA JAW COM. DE MAT. MÉDICO HOSPITALAR LTDA
ENDEREÇO: RUA HENRIQUE DO REGO ALMEIDA, 261, Q AE LOTE 8 S 01
BAIRRO: BREJARU CEP: 88133512 - PALHOÇA/SC
CNPJ: 79.250.676/0001-93
PROCESSO: 25024.000120/2003-00 AUTORIZ/MS: 318446LM1L52 (8.01662.0)
ATIVIDADE/CLASSE
ARMAZENAR: CORRELATO
DISTRIBUIR: CORRELATO
IMPORTAR: CORRELATO
TRANSPORTAR: CORRELATOS

EMPRESA: MG CE COMÉRCIO DE PRODUTO MÉDICO HOSPITALAR LTDA - EPP
ENDEREÇO: Av. Coronel Cícero Sá 1400 LOJAS 06 E 07
BAIRRO: URUCUNEMA CEP: 61760000 - EUSÉBIO/CE
CNPJ: 01.468.573/0001-07
PROCESSO: 25351.494630/2016-02 AUTORIZ/MS: G5515LYHWX1X (8.14438.3)
ATIVIDADE/CLASSE
COMERCIALIZAR: CORRELATOS

EMPRESA: silicone industria e comércio de silicone, instrumentos materiais medicos cirurgicos hospitalares ltda me
ENDEREÇO: AV MOACI, 525 CONJUNTO 805/806
BAIRRO: PLANALTO PAULISTA CEP: 04083001 - SÃO PAULO/SP
CNPJ: 07.439.473/0002-10
PROCESSO: 25351.397528/2016-03 AUTORIZ/MS: K4L6523221M3 (8.14267.2)
ATIVIDADE/CLASSE
ARMAZENAR: CORRELATOS
DISTRIBUIR: CORRELATOS
EXPEDIR: CORRELATOS
TRANSPORTAR: CORRELATOS

Este documento pode ser verificado no endereço eletrônico http://www.in.gov.br/autenticidade.html, pelo código 05312018100800050

Documento assinado digitalmente conforme MP nº 2.200-2 de 24/08/2001, que institui a Infraestrutura de Chaves Públicas Brasileira - ICP-Brasil.

COMPROVANTE DE SITUAÇÃO DA LICENÇA SANITÁRIA

Licença Sanitária:	20250000026
Vigilância Sanitária Emissora:	VISA - ARAPONGAS
CNPJ:	24.586.988/0001-80
Razão Social:	CIRURGICA NOSSA SENHORA - EIRELI
Nome Fantasia:	CIRURGICA NOSSA SENHORA - EIRELI
Emitida em:	03/02/2025
Vencimento em:	03/02/2026
Situação da Licença:	VIGENTE
Consulta realizada em:	05/02/2025 13:32:45– Horário de Brasília

Para consultar a situação atual dessa licença:

Endereço para validação:	https://www.sievisa.sesa.pr.gov.br/sievisa/validarLicenca
Código de Autenticidade:	73253503B7E7A29E878A1D6A364921CA

Ou utilize o QR Code:

SERVIÇO PÚBLICO FEDERAL
CONSELHO FEDERAL DE FARMÁCIA
CONSELHO REGIONAL DE FARMÁCIA DO ESTADO DO PARANÁ - CRF-PR

000458

CRF-PR

CERTIDÃO DE REGULARIDADE 2022

Consulte via leitor de QRCode

Consulte pelo Código de Autenticação para Validar a CRT em www.crf-pr.org.br/crfemcasa

CADASTRO NO CRF SOB O	VALIDADE	CÓDIGO DE AUTENTICAÇÃO
24988	31/03/2027	90360B082A24D56F8A1F9D83B26C4FFE

233228

RAZÃO/DENOMINAÇÃO SOCIAL
CIRURGICA NOSSA SENHORA EIRELI EPP

NOME FANTASIA
DISTRIBUIDORA CIRÚRGICA NOSSA SENHORA

TIPO DE ESTABELECIMENTO	NATUREZA DE ATIVIDADE
DISTRIBUIDORA MEDICAMENTOS, INSUMOS E DROGAS	DISTRIBUIDOR/IMPORT./EXPORT. MEDICAMENTO

ENDEREÇO	CNPJ
RUA PAVAO 540	24.586.988/0001-80

LOCALIDADE	CIDADE - UF
JARDIM BANDEIRANTES	ARAPONGAS-PR

HORÁRIO DE FUNCIONAMENTO

Domingo	Segunda	Terça	Quarta	Quinta	Sexta	Sábado
**********	08:00 às 11:30	08:00 às 11:30	08:00 às 11:30	08:00 às 11:30	08:00 às 11:30	**********
**********	13:00 às 18:00	13:00 às 18:00	13:00 às 18:00	13:00 às 18:00	13:00 às 18:00	**********

RESPONSÁVEIS TÉCNICOS

TIPO	INSCRIÇÃO	NOME	FUNÇÃO	SITUAÇÃO
F	30674	JOAO ALEX MARTIN	DIRETOR TÉCNICO	CONTRATADO

Domingo	Segunda	Terça	Quarta	Quinta	Sexta	Sábado
**********	08:00 às 11:30	08:00 às 11:30	08:00 às 11:30	08:00 às 11:30	08:00 às 11:30	**********
**********	13:00 às 18:00	13:00 às 18:00	13:00 às 18:00	13:00 às 18:00	13:00 às 18:00	**********

CONSELHO REGIONAL DE FARMÁCIA DO ESTADO DO PARANÁ - CRF-PR

Curitiba, 21 de Março de 2022

Gerentes do CRF-PR conforme Deliberação 1002/2021
Farm. Gabriele Luize Pereira - Gerente Cad/PJ
Farm. Flávia de Abreu Chaves - Gerente Cad/PF
Farm. Edivar Gomes - Gerente Geral

ESTA CERTIDÃO DEVE SER AFIXADA EM UM LUGAR BEM VISÍVEL AO PÚBLICO

- Certificamos que o estabelecimento a que se refere esta Certidão de Regularidade está inscrito neste Conselho Regional de Famácia, atendendo o que dispõe os artigos 22, parágrafo único e 24, da lei nº 3.820/60 e do Título IX da Lei nº 6.360/76. Tratando-se de Farmácia e Drogaria, certificamos que está regularizada em sua atividade durante os horários estabelecidos pelos Farmacêuticos Responsáveis Técnicos, de acordo com os artigos 15, parágrafos 1º e 2º e 23, alínea "c" da Lei nº 5.991/73 e arqtigos 2º e 3º Caput 5º e 6º Inciso I, todos da Lei 13.021/14.
- Por ocasião de mudanças no quadro de assistência farmacêutica, este documento deverá ser retirado pelo Responsável Técnico interessando e encaminhando por respectivo CRF para as devidas alterações.
- A autenticidade e/ou validade jurídica dessa CERTIDÃO poderá ser comprovada acessando o site institucional e digitando o código de autenticidade ou mesmo através de leitor de QR-Code.

000459

Consultas / Medicamentos / Medicamentos

Detalhe do Produto: fenitoína sódica					
Nome da Empresa Detentora do Registro	HIPOLABOR FARMACEUTICA LTDA	**CNPJ**	19.570.720/0001-10	**Autorização**	1.01.343-0
Processo	25351.433647/2008-21	**Categoria Regulatória**	Genérico	**Data do registro**	24/08/2009
Nome Comercial	fenitoína sódica	**Registro**	113430171	**Vencimento do Registro**	08/2029
Princípio Ativo	FENITOÍNA SÓDICA			**Medicamento de referência**	hidantal
Classe Terapêutica	ANTICONVULSIVANTES			**ATC**	ANTICONVULSIVANTE
Parecer Público	-	**Bula Paciente**	PDF	**Bula Profissional**	PDF

Nº	Apresentação	Registro	Forma Farmacêutica	Data de Publicação	Validade
1	50 MG/ML SOL INJ CT 05 AMP VD TRANS X 5 ML ATIVA	1134301710011	SOLUÇAO INJETAVEL	24/08/2009	24 meses
2	50 MG/ML SOL INJ CX 100 AMP VD TRANS X 5 ML ATIVA	1134301710021	SOLUÇAO INJETAVEL	24/08/2009	24 meses
3	50 MG/ML SOL INJ CX 50 AMP VD TRANS X 5 ML ATIVA	1134301710038	SOLUÇAO INJETAVEL	24/08/2009	24 meses

000460

Consultas / Medicamentos / Medicamentos

Detalhe do Produto: FENOCRIS

Nome da Empresa Detentora do Registro	CRISTÁLIA PRODUTOS QUÍMICOS FARMACÊUTICOS LTDA.	**CNPJ**	44.734.671/0001-51	**Autorização**	1.00.298-1
Processo	25992.015475/73	**Categoria Regulatória**	Similar	**Data do registro**	13/01/1997
Nome Comercial	FENOCRIS	**Registro**	102980016	**Vencimento do Registro**	10/2028
Princípio Ativo	FENOBARBITAL, FENOBARBITAL SÓDICO			**Medicamento de referência**	-
Classe Terapêutica	ANTICONVULSIVANTES			**ATC**	ANTICONVULSIVANTES
Parecer Público	-	**Bula Paciente**	PDF	**Bula Profissional**	PDF

Nº	Apresentação	Registro	Forma Farmacêutica	Data de Publicação	Validade
1	100 MG COM FR VD AMB X 200 (EMB HOSP) CANCELADA OU CADUCA	1029800160014	*******	13/01/1997	36 meses
9	100 MG COM CX ENV KRAFT POLIET X 200 (EMB HOSP) CANCELADA OU CADUCA	1029800160099	COMPRIMIDO SIMPLES	13/01/1997	36 meses
13	100 MG COM CT BL AL PLAS TRANS X 20 ATIVA	1029800160138	COMPRIMIDO SIMPLES	13/01/1997	24 meses
14	100 MG COM CX BL AL PLAS TRANS X 200 ATIVA	1029800160121	******* Comprimido Revestido	13/01/1997	24 meses
15	40MG/ML SOL OR CX 10 FR GOT VD AMB X 20 ML ATIVA	1029800160030	SOLUÇAO ORAL	13/01/1997	36 meses
16	40MG/ML SOL OR CT FR GOT VD AMB X 20 ML ATIVA	1029800160111	SOLUÇAO ORAL	13/01/1997	36 meses

000461

17	100 MG/ML SOL INJ IM/IV CX 50 AMP VD TRANS X 2 ML ATIVA	1029800160102	SOLUÇAO INJETAVEL	13/01/1997	24 meses
18	100 MG/ML SOL INJ IM/IV CX 36 AMP VD TRANS X 2 ML ATIVA	1029800160189	SOLUÇAO INJETAVEL	13/01/1997	24 meses
19	100 MG/ML SOL INJ IM/IV CX 25 AMP VD TRANS X 2 ML ATIVA	1029800160197	SOLUÇAO INJETAVEL	13/01/1997	24 meses

Consultas / Medicamentos / Medicamentos

Detalhe do Produto: haloperidol					
Nome da Empresa Detentora do Registro	UNIÃO QUÍMICA FARMACÊUTICA NACIONAL S/A	**CNPJ**	60.665.981/0001-18	**Autorização**	1.00.497-7
Processo	25351.000899/0238	**Categoria Regulatória**	Genérico	**Data do registro**	04/03/2002
Nome Comercial	haloperidol	**Registro**	104971208	**Vencimento do registro**	03/2027
Princípio Ativo	HALOPERIDOL			**Medicamento de referência**	HALDOL
Classe Terapêutica	NEUROLEPTICOS			**ATC**	NEUROLEPTICOS
Parecer Público	-			**Bulário Eletrônico**	Acesse aqui
Rotulagem					

Nº	Apresentação	Registro	Forma Farmacêutica	Data de Publicação	Validade
1	2 MG/ML SOL OR CT FR GOT PLAS PEBD OPC X 20 ML ATIVA	1049712080013	SOLUÇAO ORAL	04/03/2002	24 meses

000463

Consultas / Medicamentos / Medicamentos

Detalhe do Produto: DORMIRE

Nome da Empresa Detentora do Registro	CRISTÁLIA PRODUTOS QUÍMICOS FARMACÊUTICOS LTDA.	**CNPJ**	44.734.671/0001-51	**Autorização**	1.00.298-1
Processo	25000.012052/9521	**Categoria Regulatória**	Similar	**Data do registro**	06/12/1995
Nome Comercial	DORMIRE	**Registro**	102980143	**Vencimento do registro**	12/2025
Princípio Ativo	CLORIDRATO DE MIDAZOLAM, MALEATO DE MIDAZOLAM			**Medicamento de referência**	DORMONID
Classe Terapêutica	ANSIOLITICOS SIMPLES			**ATC**	ANSIOLITICOS SIMPLES
Parecer Público	-	**Bula do Paciente**	PDF	**Bula do Profissional**	PDF

Nº	Apresentação	Registro	Forma Farmacêutica	Data de Publicação	Validade
1	5 MG/ML SOL INJ IV/IM/RET CX 5 AMP VD AMB X 3 ML ATIVA	1029801430015	SOLUÇAO INJETAVEL	15/12/2000	24 meses
2	1 MG/ML SOL INJ IV/IM/RET CX 5 AMP VD AMB X 5 ML ATIVA	1029801430023	SOLUÇAO INJETAVEL	15/12/2000	24 meses
3	5 MG/ML SOL INJ IV/IM/RET CX 5 AMP VD AMB X 10 ML ATIVA	1029801430031	SOLUÇAO INJETAVEL	15/12/2000	24 meses
4	15 MG COM CT 2 ENV AL X 10 CANCELADA OU CADUCA	1029801430041	COMPRIMIDO REVESTIDO	15/12/2000	36 meses
5	15 MG COM REV CT BL AL PLAST PVC TRANS X 20 ATIVA	1029801430058	COMPRIMIDO REVESTIDO	21/09/2001	24 meses
6	2 MG/ML SOL OR CT FR VD AMB X 120 ML + COP ATIVA	1029801430066	SOLUÇAO ORAL	05/10/2000	24 meses

7	2 MG/ML SOL OR CX 12 FR VD AMB X 10 ML + 12 COP ATIVA	1029801430074	SOLUÇAO ORAL	29/08/2001	24 meses
8	5 MG/ML SOL INJ IV/IM/RET CX 50 AMP VD AMB X 3 ML ATIVA	1029801430082	SOLUÇAO INJETAVEL	06/12/1995	24 meses
9	1 MG/ML SOL INJ IV/IM/RET CX 50 AMP VD AMB X 5 ML ATIVA	1029801430090	SOLUÇAO INJETAVEL	06/12/1995	24 meses
10	5 MG/ML SOL INJ IV/IM/RET CX 50 AMP VD AMB X 10 ML ATIVA	1029801430104	SOLUÇAO INJETAVEL	06/12/1995	24 meses
11	5 MG/ML SOL INJ IV/IM/RET CX 10 AMP VD AMB X 3 ML ATIVA	1029801430112	SOLUÇAO INJETAVEL	06/12/1995	24 meses
12	1 MG/ML SOL INJ IV/IM/RET CX 10 AMP VD AMB X 5 ML ATIVA	1029801430120	SOLUÇAO INJETAVEL	06/12/1995	24 meses
13	5 MG/ML SOL INJ IV/IM/RET CX 10 AMP VD AMB X 10 ML ATIVA	1029801430139	SOLUÇAO INJETAVEL	06/12/1995	24 meses

000465

Consultas / Medicamentos / Medicamentos

Detalhe do Produto: TELOZAM

Nome do Produto	TELOZAM	**Complemento da Marca**		**Número do Processo**	25351.791483/2011-26
Número da Regularização	103700750	**Data da Regularização**	03/11/2020	**Vencimento da Regularização**	11/2030
Empresa Detentora da Regularização	LABORATÓRIO TEUTO BRASILEIRO S/A	**CNPJ**	17.159.229/0001-76	**AFE**	1.00.370-7
Princípio Ativo	MIDAZOLAM			**Categoria Regulatória**	Similar
Medicamento de referência	DORMONID				
Classe Terapêutica	HIPNOTICOS			**ATC**	
Tipo de Priorização	Ordinária	**Parecer Público**	-	**Processo Matriz**	midazolam
Bulário Eletrônico	-	**Rotulagem**			

Nº	Apresentação	Registro	Forma Farmacêutica	Data de Publicação	Validade
1	1 MG/ML SOL INJ IV IM RET CT 5 AMP VD AMB X 5 ML Ativo	1037007500011	SOLUÇAO INJETAVEL	03/11/2020	36 meses
2	1 MG/ML SOL INJ IV IM RET CT 25 AMP VD AMB X 5 ML Ativo	1037007500021	SOLUÇAO INJETAVEL	03/11/2020	36 meses
3	1 MG/ML SOL INJ IV IM RET CT 50 AMP VD AMB X 5 ML Ativo	1037007500038	SOLUÇAO INJETAVEL	03/11/2020	36 meses
4	1 MG/ML SOL INJ IV IM RET CT 100 AMP VD AMB X 5 ML Ativo	1037007500046	SOLUÇAO INJETAVEL	03/11/2020	36 meses

5	5 MG/ML SOL INJ IV IM RET CT 5 AMP VD AMB X 3 ML Ativo	1037007500054	SOLUÇAO INJETAVEL	03/11/2020	36 meses
6	5 MG/ML SOL INJ IV IM RET CT 25 AMP VD AMB X 3 ML Ativo	1037007500062	SOLUÇAO INJETAVEL	03/11/2020	36 meses
7	5 MG/ML SOL INJ IV IM RET CT 50 AMP VD AMB X 3 ML Ativo	1037007500070	SOLUÇAO INJETAVEL	03/11/2020	36 meses
8	5 MG/ML SOL INJ IV IM RET CT 5 AMP VD AMB X 5 ML Ativo	1037007500089	SOLUÇAO INJETAVEL	03/11/2020	36 meses
9	5 MG/ML SOL INJ IV IM RET CT 100 AMP VD AMB X 3 ML Ativo	1037007500097	SOLUÇAO INJETAVEL	03/11/2020	36 meses
10	5 MG/ML SOL INJ IV IM RET CT 25 AMP VD AMB X 5 ML Ativo	1037007500100	SOLUÇAO INJETAVEL	03/11/2020	36 meses
11	5 MG/ML SOL INJ IV IM RET CT 50 AMP VD AMB X 5 ML Ativo	1037007500119	SOLUÇAO INJETAVEL	03/11/2020	36 meses
12	5 MG/ML SOL INJ IV IM RET CT 100 AMP VD AMB X 5 ML Ativo	1037007500127	SOLUÇAO INJETAVEL	03/11/2020	36 meses
13	5 MG/ML SOL INJ IV IM RET CT 5 AMP VD AMB X 10 ML Ativo	1037007500135	SOLUÇAO INJETAVEL	03/11/2020	36 meses
14	5 MG/ML SOL INJ IV IM RET CT 25 AMP VD AMB X 10 ML Ativo	1037007500143	SOLUÇAO INJETAVEL	03/11/2020	36 meses
15	5 MG/ML SOL INJ IV IM RET CT 50 AMP VD AMB X 10 ML Ativo	1037007500151	SOLUÇAO INJETAVEL	03/11/2020	36 meses
16	5 MG/ML SOL INJ IV IM RET CT 100 AMP VD AMB X 10 ML Ativo	1037007500161	SOLUÇAO INJETAVEL	03/11/2020	36 meses

Consultas / Medicamentos / Medicamentos

Detalhe do Produto: OPPY					
Nome do Produto	OPPY	**Complemento da Marca**		**Número do Processo**	25351.228111/2021-62
Número da Regularização	103700787	**Data da Regularização**	18/12/2023	**Vencimento da Regularização**	12/2033
Empresa Detentora da Regularização	LABORATÓRIO TEUTO BRASILEIRO S/A	**CNPJ**	17.159.229/0001-76	**AFE**	1.00.370-7
Princípio Ativo	SULFATO DE MORFINA PENTAIDRATADO			**Categoria Regulatória**	Similar
Medicamento de referência	DIMORF				
Classe Terapêutica	ANALGESICOS NARCOTICOS			**ATC**	
Tipo de Priorização	Ordinária	**Parecer Público**	-		
Bulário Eletrônico	Acesse aqui	**Rotulagem**	• ROTULÁRIO - OPPY.PDF - 1 de 1		

Nº	Apresentação	Registro	Forma Farmacêutica	Data de Publicação	Validade
1	0,2 MG/ML SOL INJ IV/IT/EPI CX 5 AMP VD AMB X 1 ML Ativo	1037007870013	Solução Injetável	18/12/2023	24 meses
2	0,2 MG/ML SOL INJ IV/IT/EPI CX 25 AMP VD AMB X 1 ML Ativo	1037007870021	Solução Injetável	18/12/2023	24 meses
3	0,2 MG/ML SOL INJ IV/IT/EPI CX 36 AMP VD AMB X 1 ML Ativo	1037007870031	Solução Injetável	18/12/2023	24 meses
4	0,2 MG/ML SOL INJ IV/IT/EPI CX 50 AMP VD AMB X 1 ML Ativo	1037007870048	Solução Injetável	18/12/2023	24 meses
5	0,2 MG/ML SOL INJ IV/IT/EPI CX 100 AMP VD AMB X 1 ML Ativo	1037007870056	Solução Injetável	18/12/2023	24 meses
6	10 MG/ML SOL INJ IM/IV/IT/EPI CX 5 AMP VD AMB X 1 ML Ativo	1037007870064	Solução Injetável	18/12/2023	24 meses
7	10 MG/ML SOL INJ IM/IV/IT/EPI CX 25 AMP VD AMB X 1 ML Ativo	1037007870072	Solução Injetável	18/12/2023	24 meses
8	10 MG/ML SOL INJ IM/IV/IT/EPI CX 36 AMP VD AMB X 1 ML Ativo	1037007870080	Solução Injetável	18/12/2023	24 meses
9	10 MG/ML SOL INJ IM/IV/IT/EPI CX 50 AMP VD AMB X 1 ML Ativo	1037007870099	Solução Injetável	18/12/2023	24 meses
10	10 MG/ML SOL INJ IM/IV/IT/EPI CX 100 AMP VD AMB X 1 ML Ativo	1037007870102	Solução Injetável	18/12/2023	24 meses

000468

Princípio Ativo	PARACETAMOL, FOSFATO DE CODEÍNA HEMI-HIDRATADO	**Medicamento de referência**	TYLEX
Classe Terapêutica	ANALGESICOS NARCOTICOS	**ATC**	ANALGESICOS NARCOTICOS
Parecer Público	-	**Bulário Eletrônico**	Acesse aqui
Rotulagem	• 4027686 CYREL CODEX 500MG-30MG COM X 12.PDF - 1 de 4 • 4027933 CT CODEX 30MG COM X 36.PDF - 2 de 4 • CODEX_03_LAYOUT.PDF - 3 de 4 • 4027934 CT CODEX 30MG COM X 12.PDF - 4 de 4		

Nº	Apresentação	Registro	Forma Farmacêutica	Data de Publicação	Validade
1	(500,0 + 30,0) MG COM CT BL AL PLAS PVC TRANS X 12 ATIVA	1049714920019	Comprimido	09/05/2022	24 meses
2	(500,0 + 30,0) MG COM CT BL AL PLAS PVC TRANS X 36 ATIVA	1049714920027	Comprimido	09/05/2022	24 meses
3	(500,0 + 30,0) MG COM CT BL AL PLAS PVC TRANS X 120 ATIVA	1049714920035	Comprimido	09/05/2022	24 meses
4	(500,0 + 30,0) MG COM CT BL AL PLAS PVC TRANS X 360 ATIVA	1049714920043	Comprimido	09/05/2022	24 meses

000469

Consultas / Medicamentos / Medicamentos

Detalhe do Produto: OPPY					
Nome do Produto	OPPY	**Complemento da Marca**		**Número do Processo**	25351.228111/2021-62
Número da Regularização	103700787	**Data da Regularização**	18/12/2023	**Vencimento da Regularização**	12/2033
Empresa Detentora da Regularização	LABORATÓRIO TEUTO BRASILEIRO S/A	**CNPJ**	17.159.229/0001-76	**AFE**	1.00.370-7
Princípio Ativo	SULFATO DE MORFINA PENTAIDRATADO			**Categoria Regulatória**	Similar
Medicamento de referência	DIMORF				
Classe Terapêutica	ANALGESICOS NARCOTICOS			**ATC**	
Tipo de Priorização	Ordinária	**Parecer Público**	-		
Bulário Eletrônico	Acesse aqui	**Rotulagem**	• ROTULÁRIO - OPPY.PDF - 1 de 1		

Nº	Apresentação	Registro	Forma Farmacêutica	Data de Publicação	Validade
1	0,2 MG/ML SOL INJ IV/IT/EPI CX 5 AMP VD AMB X 1 ML Ativo	1037007870013	Solução Injetável	18/12/2023	24 meses
2	0,2 MG/ML SOL INJ IV/IT/EPI CX 25 AMP VD AMB X 1 ML Ativo	1037007870021	Solução Injetável	18/12/2023	24 meses
3	0,2 MG/ML SOL INJ IV/IT/EPI CX 36 AMP VD AMB X 1 ML Ativo	1037007870031	Solução Injetável	18/12/2023	24 meses
4	0,2 MG/ML SOL INJ IV/IT/EPI CX 50 AMP VD AMB X 1 ML Ativo	1037007870048	Solução Injetável	18/12/2023	24 meses
5	0,2 MG/ML SOL INJ IV/IT/EPI CX 100 AMP VD AMB X 1 ML Ativo	1037007870056	Solução Injetável	18/12/2023	24 meses
6	10 MG/ML SOL INJ IM/IV/IT/EPI CX 5 AMP VD AMB X 1 ML Ativo	1037007870064	Solução Injetável	18/12/2023	24 meses
7	10 MG/ML SOL INJ IM/IV/IT/EPI CX 25 AMP VD AMB X 1 ML Ativo	1037007870072	Solução Injetável	18/12/2023	24 meses
8	10 MG/ML SOL INJ IM/IV/IT/EPI CX 36 AMP VD AMB X 1 ML Ativo	1037007870080	Solução Injetável	18/12/2023	24 meses
9	10 MG/ML SOL INJ IM/IV/IT/EPI CX 50 AMP VD AMB X 1 ML Ativo	1037007870099	Solução Injetável	18/12/2023	24 meses
10	10 MG/ML SOL INJ IM/IV/IT/EPI CX 100 AMP VD AMB X 1 ML Ativo	1037007870102	Solução Injetável	18/12/2023	24 meses

000470

Consultas / Medicamentos / Medicamentos

Detalhe do Produto: UNITIDAZIN

Nome do Produto	UNITIDAZIN	**Complemento da Marca**		**Número do Processo**	25351.166173/2002-19
Número da Regularização	104971230	**Data da Regularização**	22/01/2003	**Vencimento da Regularização**	01/2028
Empresa Detentora da Regularização	UNIÃO QUÍMICA FARMACÊUTICA NACIONAL S/A	**CNPJ**	60.665.981/0001-18	**AFE**	1.00.497-7
Princípio Ativo	CLORIDRATO DE TIORIDAZINA			**Categoria Regulatória**	Similar
Medicamento de referência	MELLERIL				
Classe Terapêutica	NEUROLEPTICOS			**ATC**	
Tipo de Priorização	Prioritário	**Parecer Público**	-		
Bulário Eletrônico	Acesse aqui	**Rotulagem**			

Nº	Apresentação	Registro	Forma Farmacêutica	Data de Publicação	Validade
1	10 MG DRG CT 2 BL AL PLAS INC X 10 INATIVA	1049712300013	DRAGEA SIMPLES	22/01/2003	24 meses
2	25 MG DRG CT BL AL PLAS INC X 20 INATIVA	1049712300021	DRAGEA SIMPLES	22/01/2003	24 meses
3	50 MG COM REV CT BL AL PLAS TRANS X 20 Ativo	1049712300031	Comprimido Revestido	22/01/2003	24 meses
4	100 MG COM REV CT BL AL PLAS TRANS X 20 Ativo	1049712300048	Comprimido Revestido	22/01/2003	24 meses
5	100 MG COM REV CT BL AL PLAS TRANS X 100 Ativo	1049712300056	Comprimido Revestido	22/01/2003	24 meses

6	3% SOL OR CT FR VD AMB X 10 ML + DOSADOR INATIVA	1049712300064	SOLUÇAO ORAL	22/01/2003	24 meses
7	3% SOL OR CT FR VD AMB X 50 ML + DOSADOR INATIVA	1049712300072	SOLUÇAO ORAL	22/01/2003	24 meses
8	200 MG COM RETARD CT FR VD AMB X 20 INATIVA	1049712300080	COMPRIMIDO DE ABSORCAO RETARDADA	22/01/2003	24 meses
9	200 MG COM RETARD CT FR VD AMB X 100 INATIVA	1049712300099	COMPRIMIDO DE ABSORCAO RETARDADA	22/01/2003	24 meses
11	50 MG COM REV CT BL AL PLAS TRANS X 100 Ativo	1049712300110	Comprimido Revestido	22/01/2003	24 meses

000472

Consultas / Medicamentos / Medicamentos

Detalhe do Produto: CLORIDRATO DE TRAMADOL (PORT 344/98 - LISTA A2)					
Nome da Empresa Detentora do Registro	LABORATÓRIO TEUTO BRASILEIRO S/A	**CNPJ**	17.159.229/0001-76	**Autorização**	1.00.370-7
Processo	25351.224002/2006-37	**Categoria Regulatória**	Genérico	**Data do registro**	04/12/2006
Nome Comercial	CLORIDRATO DE TRAMADOL (PORT 344/98 - LISTA A2)	**Registro**	103700502	**Vencimento do registro**	12/2026
Princípio Ativo	CLORIDRATO DE TRAMADOL			**Medicamento de referência**	TRAMAL
Classe Terapêutica	ANALGESICOS NARCOTICOS			**ATC**	ANALGESICOS NARCOTICOS
Parecer Público	-	**Bula do Paciente**	PDF	**Bula do Profissional**	PDF

Nº	Apresentação	Registro	Forma Farmacêutica	Data de Publicação	Validade
1	50 MG/ML SOL INJ CT AMP VD AMB X 1 ML ATIVA	1037005020012	SOLUÇAO INJETAVEL	04/12/2006	24 meses
2	50 MG/ML SOL INJ CT 6 AMP VD AMB X 1 ML (EMB HOSP) ATIVA	1037005020020	SOLUÇAO INJETAVEL	04/12/2006	24 meses
3	50 MG/ML SOL INJ CT 60 AMP VD AMB X 1 ML (EMB HOSP) ATIVA	1037005020039	SOLUÇAO INJETAVEL	04/12/2006	24 meses
4	50 MG/ML SOL INJ CT AMP VD AMB X 2 ML ATIVA	1037005020047	SOLUÇAO INJETAVEL	04/12/2006	24 meses
5	50 MG/ML SOL INJ CT 6 AMP VD AMB X 2 ML (EMB HOSP) ATIVA	1037005020055	SOLUÇAO INJETAVEL	04/12/2006	24 meses
6	50 MG/ML SOL INJ CT 60 AMP VD AMB X 2 ML (EMB HOSP) ATIVA	1037005020063	SOLUÇAO INJETAVEL	04/12/2006	24 meses

000473

000474

Consultas / Medicamentos / Medicamentos

Detalhe do Produto: CLORPROMAZ					
Nome da Empresa Detentora do Registro	UNIÃO QUÍMICA FARMACÊUTICA NACIONAL S/A	**CNPJ**	60.665.981/0001-18	**Autorização**	1.00.497-7
Processo	25001.002873/87	**Categoria Regulatória**	Similar	**Data do registro**	26/03/2001
Nome Comercial	CLORPROMAZ	**Registro**	104970155	**Vencimento do Registro**	09/2025
Princípio Ativo	CLORIDRATO DE CLORPROMAZINA			**Medicamento de referência**	-
Classe Terapêutica	NEUROLEPTICOS			**ATC**	NEUROLEPTICOS
Parecer Público	-	**Bula Paciente**	PDF	**Bula Profissional**	PDF

Nº	Apresentação	Registro	Forma Farmacêutica	Data de Publicação	Validade
1	100 MG COM CT ENV AL X 20 CANCELADA OU CADUCA	1049701550013	COMPRIMIDO SIMPLES	26/03/2001	24 meses
2	5 MG/ML SOL INJ CT AMP VD AMB X 5 ML ATIVA	1049701550021	SOLUÇAO INJETAVEL	26/03/2001	24 meses
3	5 MG/ML SOL INJ CT 50 AMP VD AMB X 5 ML (EMB HOSP) ATIVA	1049701550031	SOLUÇAO INJETAVEL	26/03/2001	24 meses
4	100 MG COM REV CT BL AL PLAS PVC/PVDC TRANS X 100 ATIVA	1049701550048	COMPRIMIDO REVESTIDO	26/03/2001	24 meses

000475

Consultas / Medicamentos / Medicamentos

Detalhe do Produto: UNITIDAZIN

Nome do Produto	UNITIDAZIN	**Complemento da Marca**		**Número do Processo**	25351.166173/2002-19
Número da Regularização	104971230	**Data da Regularização**	22/01/2003	**Vencimento da Regularização**	01/2028
Empresa Detentora da Regularização	UNIÃO QUÍMICA FARMACÊUTICA NACIONAL S/A	**CNPJ**	60.665.981/0001-18	**AFE**	1.00.497-7
Princípio Ativo	CLORIDRATO DE TIORIDAZINA			**Categoria Regulatória**	Similar
Medicamento de referência	MELLERIL				
Classe Terapêutica	NEUROLEPTICOS			**ATC**	
Tipo de Priorização	Prioritário	**Parecer Público**	-		
Bulário Eletrônico	Acesse aqui	**Rotulagem**			

Nº	Apresentação	Registro	Forma Farmacêutica	Data de Publicação	Validade
1	10 MG DRG CT 2 BL AL PLAS INC X 10 INATIVA	1049712300013	DRAGEA SIMPLES	22/01/2003	24 meses
2	25 MG DRG CT BL AL PLAS INC X 20 INATIVA	1049712300021	DRAGEA SIMPLES	22/01/2003	24 meses
3	50 MG COM REV CT BL AL PLAS TRANS X 20 Ativo	1049712300031	Comprimido Revestido	22/01/2003	24 meses
4	100 MG COM REV CT BL AL PLAS TRANS X 20 Ativo	1049712300048	Comprimido Revestido	22/01/2003	24 meses
5	100 MG COM REV CT BL AL PLAS TRANS X 100 Ativo	1049712300056	Comprimido Revestido	22/01/2003	24 meses

000476

6	3% SOL OR CT FR VD AMB X 10 ML + DOSADOR INATIVA	1049712300064	SOLUÇAO ORAL	22/01/2003	24 meses
7	3% SOL OR CT FR VD AMB X 50 ML + DOSADOR INATIVA	1049712300072	SOLUÇAO ORAL	22/01/2003	24 meses
8	200 MG COM RETARD CT FR VD AMB X 20 INATIVA	1049712300080	COMPRIMIDO DE ABSORCAO RETARDADA	22/01/2003	24 meses
9	200 MG COM RETARD CT FR VD AMB X 100 INATIVA	1049712300099	COMPRIMIDO DE ABSORCAO RETARDADA	22/01/2003	24 meses
11	50 MG COM REV CT BL AL PLAS TRANS X 100 Ativo	1049712300110	Comprimido Revestido	22/01/2003	24 meses

CIRÚRGICA
NOSSA SENHORA

000477

PREGÃO ELETRÔNICO 42/2025

O signatário da presente, em nome da empresa, propõe:

01) Os seguintes preços, por item cotados:

02) Prazo para entrega das mercadorias em dias consecutivos, a partir da data fixada na Ordem de Compra é: Conforme Edital

03) Prazo de validade da proposta: Conforme Edital, contar da data de abertura do certame.

04) Prazo de vigência da proposta: Conforme Edital, contar da data de abertura do certame.

05) Garantimos que os produtos serão substituídos, sem ônus para a entidade de licitação, caso não estejam de acordo às especificações e padrões exigidos.

06) Declaramos que nos preços contidos na proposta escrita e naqueles que, porventura, vierem a ser ofertados por meio de lances verbais, estão incluídos todos os custos diretos e indiretos, impostos, lucro empresarial, tributos incidentes, seguro, frete e outros necessários ao cumprimento integral do objeto deste edital e seus anexos.

07) Declaramos também que todos os produtos cotados são de boa qualidade e possuem registro no ministério da saúde.

08) Conta: 28852-7 – AG: 7629-5 – Banco do Brasil – Arapongas – Paraná.

09) A Validade dos produtos a serem entregues: conforme edital

10) Dados para assinatura de contrato: LARA CARDOSO MACHADO, brasileira, solteira, empresária, domiciliada à End.: Rua Heitor Astrogildo Lopes, N° 500 - Torre Insight – Gleba Palhano - CEP: 86.050-472 - Londrina/PR, portadora da Cédula de Identidade RG nº 14.936.317-3 SESP/PR, e do CPF nº 131.466.189-23, Sócia Administradora.

11) A Condição de pagamento: Conforme o Edital.

12) Declaramos, sob as penas da lei, de que cumpre os requisitos legais de qualificação da condição de empresa de pequeno porte, estando apto a usufruir dos benefícios estabelecidos pela Lei nº 14.133/2021.

Arapongas, 13 de agosto de 2025.

LARA CARDOSO MACHADO:13146618923

Assinado de forma digital por LARA CARDOSO MACHADO:13146618923
Dados: 2025.08.13 09:08:14 -03'00'

24.586.988/0001 - 80
CIRÚRGICA NOSSA SENHORA EIRELI
Rua Pavão N°. 540
86.703-250 - ARAPONGAS - PR.

CIRÚRGICA NOSSA SENHORA LTDA
LARA CARDOSO MACHADO
RG: 14.936.317-3 SESP/PR e CPF: 131.466.189-23
Representante Legal

CIRÚRGICA
NOSSA SENHORA

000478

ANEXO

DECLARAÇÕES

A empresa CIRÚRGICA NOSSA SENHORA LTDA, com o seu CNPJ nº 24.586.988/0001-80, com sede no endereço RUA: PAVÃO, N°540 – CEP: 86.703-250 – JD. BANDEIRANTES – ARAPONGAS/PR, com sua inscrição estadual 9076542900 e municipal 49938, através de sua representante legal LARA CARDOSO MACHADO, com o número de identidade 14.936.317-3 SESP/PR e CPF nº 131.466.189-23 residente no endereço End.: Rua Heitor Astrogildo Lopes, N° 500 - Torre Insight – Gleba Palhano - CEP: 86.050-472 - Londrina/PR no uso de suas atribuições legais, vem DECLARAR para fins de participação no processo licitatório em pauta, sob as penas da Lei que:

- Sob as penas da Lei, que cumpre plenamente os requisitos de habilitação do Edital supracitado;
- Que a empresa não possui nenhum grau parentesco com nenhum colaborador do órgão licitado;
- Cumpre os requisitos legais para a qualificação como ***EMPRESA DE PEQUENO PORTE*** estabelecidos pela Lei nº 14.133/2021, e neste Edital, nos termos da Lei Complementar nº 123/2006 e suas alterações, em especial quanto ao seu art. 3º, estando apta a usufruir o tratamento favorecido estabelecido nessa Lei Complementar;
- Que a empresa está excluída das vedações constantes do parágrafo 4º do artigo 3º da Lei Complementar nº 123, de 14.12.2006, e que se compromete a promover a regularização de eventuais defeitos ou restrições existentes na documentação exigida para efeito de regularidade fiscal, caso seja declarada vencedora do certame;
- Não possuímos, em nosso Quadro de Pessoal, empregados menores de 18 (dezoito) anos em trabalho noturno, perigoso ou insalubre e em qualquer trabalho, menores de 16 (dezesseis) anos, salvo na condição de aprendiz, a partir de 14 (quatorze) anos, em observância à Lei Federal nº 9854, de 27.10.99, que acrescentou o inciso V ao art. 27 da Lei Federal nº 8666/93;
- Não foi declarada inidônea para contratar com o Poder Público de nenhuma esfera;
- Nos preços estão inclusos todos os custos diretos e indiretos, tributos incidentes, taxa de administração, materiais, serviços, encargos sociais, trabalhistas, seguros, lucro e outros necessários ao cumprimento integral deste Edital e seus anexos e também declaramos que assumimos inteiramente toda responsabilidade instituídas nesta licitação.
- Declaro ainda, que todos os produtos ofertados possuem Registro no Ministério da Saúde – ANVISA, e serão apresentados a qualquer momento que solicitado pelo órgão.

Arapongas, 13 de agosto de 2025.

LARA CARDOSO MACHADO:13146618923

Assinado de forma digital por LARA CARDOSO MACHADO:13146618923
Dados: 2025.08.13 09:08:20 -03'00'

24.586.988/0001 - 80
CIRÚRGICA NOSSA SENHORA EIRELI
Rua Pavão N°. 540
86.703-250 - ARAPONGAS - PR.

CIRÚRGICA NOSSA SENHORA LTDA
LARA CARDOSO MACHADO
RG:14.936.317-3 SESP/PR e CPF: 131.466.189-23
Representante Legal

ANEXO III

DECLARAÇÃO UNIFICADA

Á pregoeira e equipe de apoio
Prefeitura Municipal de Palmital, Estado do Paraná
ELETRÔNICO Nº42/2025
PROCESSO ADMINISTRATIVO 90/2025
REGISTRO DE PREÇO

Pelo presente instrumento, a empresa CIRÚRGICA NOSSA SENHORA LTDA, CNPJ nº 24.586.988/0001-80, com sede na RUA: PAVÃO, N°540 – CEP: 86.703-250 – JD. BANDEIRANTES – ARAPONGAS/PR, através de seu representante legal infra-assinado, que:

(X) Declara, sob as penas do artigo 299 do Código Penal, que se enquadra na situação de empresa de pequeno porte, nos termos da Lei Complementar nº 123/06, alterada pela Lei Complementar nº 147/14, bem assim que inexistem fatos supervenientes que conduzam ao seu desenquadramento desta situação.

*Marcar este item caso se enquadre na situação de microempresa, empresa de pequeno porte ou cooperativa.

1) Declaramos, para os fins do disposto no inciso XXXIII do art. 7º da Constituição Federal, não empregamos menores de dezoito anos em trabalho noturno, perigoso ou insalubre e nem menores de dezesseis anos, em qualquer trabalho, salvo na condição de aprendiz, a partir dos quatorze anos de idade, em cumprimento ao que determina o inciso V do art. 27 da Lei nº 8.666/93, acrescida pela Lei nº 9.854/99.

2) Declaramos que assumimos inteira responsabilidade pela autenticidade de todos os documentos apresentados, sujeitando-nos a eventuais averiguações que se façam necessárias;

3) Comprometemo-nos a manter, durante todo o período de vigência do presente contrato, em compatibilidade com as obrigações assumidas, todas as condições de habilitação e qualificação exigidas nesta licitação;

4) Comprometemo-nos a repassar na proporção correspondente, eventuais reduções de preços decorrentes de mudanças de alíquotas de impostos incidentes sobre cumprimento do objeto, em função de alterações de legislação pertinente, publicadas durante a vigência do contrato;

5) Declaramos que temos conhecimento e submetemo-nos ao disposto neste edital e anexos e legislação aplicada;

6) Declaramos que até a presente data inexistem fatos impeditivos para nossa habilitação e participação no presente processo licitatório e estamos cientes da obrigatoriedade de declarar ocorrências posteriores;

7) DECLARAMOS, ainda, que não fomos declarados inidôneos por nenhum órgão do poder público em qualquer de suas esferas;

8) Declaramos que em atendimento ao Acórdão nº 2745/2010 – TCE/PR, que seus sócios, dirigentes ou cotistas, bem como seu representante neste ato LARA CARDOSO MACHADO, inscrito no CPF sob nº 131.466.189-23, portador(a) da carteira de identidade nº 14.936.317-3 SESP/PR, não são servidores do Município da Prefeitura de Palmital Paraná, nem cônjuge ou companheiro(a),parente em linha reta e/ou

LARA CARDOSO MACHADO:13146618923 Assinado de forma digital por LARA CARDOSO MACHADO:13146618923 Dados: 2025.08.13 09:08:28 -03'00'

colateral, consanguíneo ou afim de servidor(a) público deste Município, que nele exerça cargo em comissão ou função de confiança, seja membro da comissão de licitação, pregoeiro ou atividade ligada à contratação;

9) Declaramos para os devidos efeitos e sob pena da lei que não possuir em seu quadro societário servidor público da ativa, empregado de empresa pública ou de sociedade de economia mista;

10) Declaramos, para os devidos fins de direito, na qualidade de Proponente dos procedimentos licitatórios, instaurados por este Município, que o(a) responsável legal da empresa é o(a) Sr.(a) LARA CARDOSO MACHADO, Portador(a) do RG sob nº 14.936.317-3 SESP/PR e CPF nº 131.466.189-23, cuja função/cargo é ADMINISTRADORA, responsável pela assinatura do pregão eletrônico/contrato.

11) Declaramos, para os devidos fins que em caso de qualquer comunicação futura referente e este processo licitatório, bem como em caso de eventual contratação, concordo que a pregão eletrônico /Contrato seja encaminhado para o seguinte endereço:
E-mail: cirnossasenhora2@hotmail.com
Telefone: (43) 3252-9947

12) Caso altere o citado e-mail ou telefone comprometo-me em protocolizar pedido de alteração junto ao Sistema de Protocolo deste Município, sob pena de ser considerado como intimado nos dados anteriormente fornecidos.

13) Nomeamos e constituímos o senhor(a) LARA CARDOSO MACHADO, portador(a) do CPF/MF sob n.º 131.466.189-23, para ser o(a) responsável para acompanhar a execução, referente ao Pregão Eletrônico n.º 42/2025 e todos os atos necessários ao cumprimento das obrigações contidas no instrumento convocatório, seus Anexos e na Ata de Registro de Preços/Contrato.

14) Por ser expressão da verdade, firmamos a presente.

Arapongas, 13 de agosto de 2025.

LARA CARDOSO MACHADO:13146618923

Assinado de forma digital por LARA CARDOSO MACHADO:13146618923
Dados: 2025.08.13 09:08:35 -03'00'

24.586.988/0001 - 80
CIRÚRGICA NOSSA SENHORA EIRELI
Rua Pavão Nº. 540
86.703-250 - ARAPONGAS - PR.

CIRÚRGICA NOSSA SENHORA LTDA
LARA CARDOSO MACHADO
RG:14.936.317-3 SESP/PR e CPF: 131.466.189-23
Representante Legal

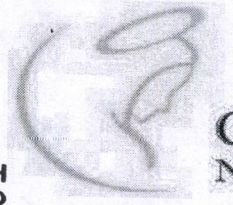

CIRÚRGICA
NOSSA SENHORA

CIRURGICA NOSSA SENHORA LTDA
RUA PAVÃO, 540 - JARDIM BANDEIRANTES
Arapongas-Paraná
Telefone: 4332529947
CNPJ: 24.586.988/0001-80 IE: 9076542900

000481

LICITAÇÃO Nº: 20.491

Emissão: 11/08/2025 **Vendedor:** NELSON

Cliente: 8.618 MUNICIPIO DE PALMITAL

CNPJ/CPF: 75.680.025/0001-82 **Inscrição/RG:** **Telefone:** 42 36571222

Endereço: RUA MOISÉS LUPION **Nº:** 1001 **Compl:**

Bairro: CENTRO **Cidade:** PALMITAL - PR **UF:** PR **CEP:** 85270000

Pregão: 42/2025 PE **Abertura:** 12/08/2025 **Vencimento:** 13/08/2026

ITENS VENCEDORES:

LOTE 01

lote	Ordem	Produto		Reg Ms	Marca	Procedência	Un	Embalagem	qtde	Vlr Unit	C/ Desc	Vlr. Mín	Vlr Total
LOTE 0	25	659	CLORPROMAZINA 100 MG COMP. REVES. (C-1)	1.049.701.550.04-8	UNIAO QUIMICA	NACIONAL	CP	5 BL C/ 20 CP	8.000	0,2952			2.361,6000
LOTE 0	43	242	TIORIDAZINA 050 MG COMP. REVES. (C-1)	1049712300031	UNIAO QUIMICA	NACIONAL	CP	2 BL C/ 10 CP	200	0,7380			147,6000
LOTE 0	64	896	FENITOINA 050 MG/ML AMP. 5ML (C-1)	1.1343.0171.002-1	HIPOLABOR	NACIONAL	AP	100 AP	300	2,5830			774,9000
LOTE 0	68	2502	FENOBARBITAL 40 MG/ML GOTAS FR 20ML (B-1)*	1029800160030	CRISTALIA	NACIONAL	FR	10 FR	50	3,6900			184,5000
LOTE 0	72	692	HALOPERIDOL 2 MG/ML SOL. ORAL 20 ML (C-1)	1049712080013	UNIAO QUIMICA	NACIONAL	FR	1 FR	50	3,1980			159,9000
LOTE 0	83	851	MIDAZOLAM 15 MG COMP. REVES. (B1) *	1029801430058	CRISTALIA	NACIONAL	CP	2 BL C/ 10 CP	100	1,9681			196,8100
LOTE 0	84	3469	MIDAZOLAM 05 MG/ML AMP. 03ML INJ. (B-1)	1049702040043	TEUTO	NACIONAL	AP	5 AP	300	1,6654			499,6200
LOTE 0	85	7745	MORFINA 10 MG INJ. 1 ML (P-344)	1.037.007.870.09-9	TEUTO	NACIONAL	AP	50 AP	1.000	1,6058			1.605,8000
LOTE 0	96	6406	CODEINA 30MG + PARACETAMOL 500MG COMP. (A-2)	1049714920027	UNIAO QUIMICA	NACIONAL	CP	36 CP	2.000	0,4271			854,2000
LOTE 0	111	7745	MORFINA 10 MG INJ. 1 ML (P-344)	1.037.007.870.09-9	TEUTO	NACIONAL	AP	50 AP	1.000	1,6058			1.605,8000
LOTE 0	113	47	TIORIDAZINA 100 MG COMP. REVES. (C-1)	1049712300048	UNIAO QUIMICA	NACIONAL	CP	2 BL C/ 10 CP	3.000	1,1729			3.518,7000
LOTE 0	117	728	TRAMADOL 050 MG/ML AMP. 1 ML (A-2)	1037005020039	TEUTO	NACIONAL	AP	50 FR	2.000	0,9840			1.968,0000

13.877,43

Total Licitação: 13.877,43

CIRÚRGICA
NOSSA SENHORA

CIRURGICA NOSSA SENHORA LTDA
RUA PAVÃO, 540 - JARDIM BANDEIRANTES
Arapongas-Paraná
Telefone: 4332529947
CNPJ: 24.586.988/0001-80 IE: 9076542900

Obs: Validade da proposta: 90 (noventa) dias.
Declaro que estou ciente, aceito e me submeto a todas as regras do presente Edital.
Lara Cardoso Machado, brasileira, solteira, empresária, domiciliada à Rua Heitor Astrogildo Lopes, N° 500, Apt 1705 - Torre Insight - Gleba Palhano, cep 86.050-472, Londrina, Paraná, portadora da Cédula de Identidade RG 14.936.317-3 SESP/PR e CPF 131.466.189-23, Sócia Administradora.
Declara que todos produtos ofertados estão isentos de ICMS conforme convênio CONFAZ.
Banco do Brasil Ag: 7629-5 CC 28852-7 - Arapongas - Paraná.
Atenciosamente,

Arapongas, 13 de agosto de 2025.

LARA CARDOSO MACHADO:13146618923

Assinado de forma digital por LARA CARDOSO MACHADO:13146618923
Dados: 2025.08.13 09:07:03 -03'00'

CIRURGICA NOSSA SENHORA - LTDA
LARA CARDOSO MACHADO
CPF: 131.466.189-23
REPRESENTANTE LEGAL

24.586.988/0001 - 80
CIRÚRGICA NOSSA SENHORA
EIRELI
Rua Pavão N°. 540
86.703-250 - ARAPONGAS - PR.

000483

CIRÚRGICA ITAMARATY

COMÉRCIO E INDÚSTRIA - EIRELI

DADOS CADASTRAIS

Razão Social: CIRÚRGICA ITAMARATY COMERCIAL LTDA

CNPJ: 29.426.310/0001-54

Inscrição Estadual: 90812369-73

Endereço: RUA SANTOS DUMONT, N°1750 – JD. CURITIBA
CEP: 87.303-322

Cidade: CAMPO MOURÃO - **Estado:** PARANÁ

Telefone: (44) 3810-0492
Celular (WhatsApp): (44) 9 9734-0076 / (44) 9 9829-2899

Sócios: CINTHIA DE SOUZA VIEIRA DE OLIVEIRA

RG: 9.101.623-0 **CPF:** 009.956.029-13

E-mail: contato@cirurgicaitamaraty.com.br

Referências Bancárias:

Banco do Brasil

Agência: 0406-5

Conta Corrente: 71091-1

REPÚBLICA FEDERATIVA DO BRASIL
CONSELHO FEDERAL DE FARMÁCIA
CÉDULA DE IDENTIDADE

NOME
DRª. JESSICA NOVELO NASCIMENTO BRENAG

CRF/UF
38420 / PR

CATEGORIA PROFISSIONAL
FARMACÊUTICO

DATA DE NASCIMENTO
02/11/1998

NACIONALIDADE
BRASILEIRA

NATURALIDADE/UF
FIGUEIRA / PR



ASSINATURA DO PORTADOR

CONSELHO REGIONAL DE FARMÁCIA DO ESTADO DO PARANÁ



NOME DA MÃE
CLARICE APARECIDA NOVELO DO NASCIMENTO

CPF
102.318.719-10

DATA DE EXPEDIÇÃO
16/02/2023

LOCAL
BRASÍLIA

MARCIO AUGUSTO ANTONIASSI
PRESIDENTE DO CRF / PR

VÁLIDA COMO PROVA DE IDENTIDADE, PARA QUALQUER EFEITO, DE ACORDO COM A LEI Nº 6.206/75.

000485

PREFEITURA MUNICIPAL DE CAMPO MOURÃO
SECRETARIA MUNICIPAL DE SAÚDE
DIVISÃO DE VIGILÂNCIA SANITÁRIA

LICENÇA SANITÁRIA Nº 815 / 2024

RAZÃO SOCIAL: CIRURGICA ITAMARATY COMERCIAL LTDA
NOME FANTASIA:
CPF/CNPJ: 29.426.310/0001-54
ENDEREÇO: SANTOS DUMONT DE 1482 A 1830 LADO PAR

BAIRRO: JARDIM CURITIBA **NUMERO:** 1750
DATA DE EMISSÃO: 01/10/2024 **DATA DE VALIDADE:** 01/10/2025

Atividades Licenciadas:

4644301 - Comércio atacadista de medicamentos e drogas de uso humano
4645101 - Comércio atacadista de instrumentos e materiais para uso médico, cirúrgico, hospitalar e de laboratórios
4645102 - Comércio atacadista de próteses e artigos de ortopedia
4645103 - Comércio atacadista de produtos odontológicos
4646002 - Comércio atacadista de produtos de higiene pessoal
4649408 - Comércio atacadista de produtos de higiene, limpeza e conservação domiciliar
4664800 - Comércio atacadista de máquinas, aparelhos e equipamentos para uso odonto-médico-hospitalar; partes e peças

Observações:

Thalita Azevedo Valentini
Assistente Vigilância Sanitária
Matrícula - 515826-00
Vigilância Sanitária
Autoridade Sanitária

Este documento deve ser afixado em local visível ao público no estabelecimento.

PREFEITURA MUNICIPAL DE CAMPO MOURÃO
SECRETARIA DE CONTROLE, FISCALIZAÇÃO E OUVIDORIA

Rua Brasil, 1487 - CAMPO MOURÃO - PARANÁ - CAIXA POSTAL, 420 - CEP 87301-140
Fone/Fax: (44)3518-1144 - e-mail: prefeitura@campomourao.pr.gov.br - homepage: www.campomourao.pr.gov.br

000486

CMC	NÚMERO DO ALVARÁ
21819	197/2019
EXERCÍCIO	DATA DE VALIDADE
2025	13/03/2026

ALVARÁ DE LICENÇA PARA LOCALIZAÇÃO

NOME / RAZÃO SOCIAL
61058874 - CIRURGICA ITAMARATY COMERCIO LTDA

NOME FANTASIA / SOBRENOME

LOGRADOURO	NÚMERO	COMPLEMENTO
RUA SANTOS DUMONT	**1750**	**LOJA 01**

[redacted]	BAIRRO	MUNICÍPIO	ESTADO
87.303-322	**JARDIM CURITIBA**	Campo Mourão	PR

CFP / CNPJ	RG / INSCRIÇÃO ESTADUAL	DATA INÍCIO ATIVIDADE
29.426.310/0001-54	908.12369-73	21/03/2019

ATIVIDADE(S) PRINCIPAL(IS)

0046.4/43.01	Comércio atacadista de medicamentos e drogas de uso humano
0046.4/51.01	Comércio atacadista de instrumentos e materiais para uso médico, cirúrgico, hospitalar e de laboratórios
0046.4/51.02	Comércio atacadista de próteses e artigos de ortopedia
0046.4/60.01	Comércio atacadista de cosméticos e produtos de perfumaria
0046.4/78.01	Comércio atacadista de artigos de escritório e de papelaria
0046.4/94.01	Comércio atacadista de equipamentos elétricos de uso pessoal e doméstico
0046.4/94.04	Comércio atacadista de móveis e artigos de colchoaria
0046.4/94.08	Comércio atacadista de produtos de higiene, limpeza e conservação domiciliar
0046.4/94.99	Comércio atacadista de outros equipamentos e artigos de uso pessoal e doméstico não especificado anteriormente
0046.6/48.00	Comércio atacadista de máquinas, aparelhos e equipamentos para uso odonto-médico-hospitalar; partes e peças
0050.0/60.15	COM. ATAC. DE ELETROD. E EQUIP. DE USO PESSOAL
0050.0/60.17	COM. ATAC. DE PROD. MEDICOS, ORTOP. E ODONTOLOG.

[redacted]RÁRIO DE FUNCIONAMENTO

RESTRIÇÃO COMPLEMENTAR

CONTADOR / CONTABILIDADE RESPONSÁVEL
REGINALDO ANTONIO FIORI

O PRESENTE ALVARÁ AUTORIZA A EXPLORAÇÃO DE NEGÓCIOS CONFORME ACIMA DESCRITO ENQUANTO SATISFAZER AS EXIGÊNCIAS QUE LEGITIMARAM SUA CONCESSÃO, DE ACORDO COM A LEGISLAÇÃO VIGENTE.

Restrições
CERTIFICADO DE LICENCIAMENTO DO CORPO DE BOMBEIROS VÁLIDO ATÉ 13/03/2026.

CAMPO MOURÃO/PR, 14/03/2025
VALIDAÇÃO

MANTER EM LOCAL VISÍVEL AO PÚBLICO

OBSERVAÇÕES / INFORMES
1) De conformidade com a legislação vigente deverão ser comunicados ao Setor de Tributação da prefeitura em prazo inferior a 30 dias quaisquer alterações cadastrais .
2) Em caso de encerramento das atividades inerentes a este alvará, deverá ser requerido em prazo inferior a 15 dias junto ao Setor de Tributação da prefeitura a BAIXA deste alvará, sob pena de enquadramento de débitos dos exercícios seguintes.

Assinado digitalmente por:
ADRIANO DE OLIVEIRA DEL CANALE
assinado 039.951.839-80
digitalmente 17/03/2025 08:46:47

ESTE DOCUMENTO FOI ASSINADO EM 17/03/2025 08:46 -03:00 PARA CONFERÊNCIA DO SEU CONTEÚDO ACESSE https://e-gov.betha.com.br/e-atendimento/validardocumento

REPÚBLICA FEDERATIVA DO BRASIL

CADASTRO NACIONAL DA PESSOA JURÍDICA

NÚMERO DE INSCRIÇÃO	COMPROVANTE DE INSCRIÇÃO E DE SITUAÇÃO CADASTRAL	DATA DE ABERTURA
29.426.310/0001-54 **MATRIZ**		**12/01/2018**

NOME EMPRESARIAL
CIRURGICA ITAMARATY COMERCIAL LTDA

TÍTULO DO ESTABELECIMENTO (NOME DE FANTASIA)	PORTE
********	**EPP**

CÓDIGO E DESCRIÇÃO DA ATIVIDADE ECONÔMICA PRINCIPAL
46.44-3-01 - Comércio atacadista de medicamentos e drogas de uso humano

CÓDIGO E DESCRIÇÃO DAS ATIVIDADES ECONÔMICAS SECUNDÁRIAS
46.45-1-01 - Comércio atacadista de instrumentos e materiais para uso médico, cirúrgico, hospitalar e de laboratórios
46.45-1-02 - Comércio atacadista de próteses e artigos de ortopedia
46.45-1-03 - Comércio atacadista de produtos odontológicos
46.46-0-02 - Comércio atacadista de produtos de higiene pessoal
46.47-8-01 - Comércio atacadista de artigos de escritório e de papelaria
46.49-4-01 - Comércio atacadista de equipamentos elétricos de uso pessoal e doméstico
46.49-4-04 - Comércio atacadista de móveis e artigos de colchoaria
46.49-4-08 - Comércio atacadista de produtos de higiene, limpeza e conservação domiciliar
46.49-4-99 - Comércio atacadista de outros equipamentos e artigos de uso pessoal e doméstico não especificados anteriormente
46.64-8-00 - Comércio atacadista de máquinas, aparelhos e equipamentos para uso odonto-médico-hospitalar; partes e peças

CÓDIGO E DESCRIÇÃO DA NATUREZA JURÍDICA
206-2 - Sociedade Empresária Limitada

LOGRADOURO	NÚMERO	COMPLEMENTO
R SANTOS DUMONT	**1750**	**LOJA 01**

CEP	BAIRRO/DISTRITO	MUNICÍPIO	UF
87.303-322	**JARDIM CURITIBA**	**CAMPO MOURAO**	**PR**

ENDEREÇO ELETRÔNICO	TELEFONE
	(44) 3810-0492

ENTE FEDERATIVO RESPONSÁVEL (EFR)
*****

SITUAÇÃO CADASTRAL	DATA DA SITUAÇÃO CADASTRAL
ATIVA	**12/01/2018**

000437

MOTIVO DE SITUAÇÃO CADASTRAL	
SITUAÇÃO ESPECIAL ********	DATA DA SITUAÇÃO ESPECIAL ********

Aprovado pela Instrução Normativa RFB nº 2.119, de 06 de dezembro de 2022.

Emitido no dia **04/08/2025** às **09:52:56** (data e hora de Brasília).

Página: **1/1**

000488

REPÚBLICA FEDERATIVA DO BRASIL

SECRETARIA DE ESTADO DA SEGURANÇA PÚBLICA
INSTITUTO DE IDENTIFICAÇÃO DO PARANÁ

RG: 9.101.623-0

POLEGAR DIREITO

ASSINATURA DO TITULAR

CARTEIRA DE IDENTIDADE

VÁLIDA EM TODO O TERRITÓRIO NACIONAL

REGISTRO GERAL: 9.101.623-0 DATA DE EXPEDIÇÃO: 18/10/2011

NOME: CINTHIA DE SOUZA VIEIRA DE OLIVEIRA

FILIAÇÃO: ALMIR MARCO AURELIO VIEIRA
ELISMAR DE SOUZA VIEIRA

NATURALIDADE: CAMPO MOURÃO/PR DATA DE NASCIMENTO: 28/05/1987

DOC. ORIGEM: COMARCA=CURITIBA/PR, BACACHERI
C.CAS=12184, LIVRO=47, FOLHA=65

CPF: 009.956.029-13

CURITIBA/PR

NEWTON TADEU ROCHA
ASSINATURA DO DIRETOR

LEI Nº 7.116 DE 29/08/83

É PROIBIDO PLASTIFICAR

000469

MINISTÉRIO DA FAZENDA
Secretaria da Receita Federal do Brasil
Procuradoria-Geral da Fazenda Nacional

CERTIDÃO NEGATIVA DE DÉBITOS RELATIVOS AOS TRIBUTOS FEDERAIS E À DÍVIDA ATIVA DA UNIÃO

Nome: CIRURGICA ITAMARATY COMERCIAL LTDA
CNPJ: 29.426.310/0001-54

Ressalvado o direito de a Fazenda Nacional cobrar e inscrever quaisquer dívidas de responsabilidade do sujeito passivo acima identificado que vierem a ser apuradas, é certificado que não constam pendências em seu nome, relativas a créditos tributários administrados pela Secretaria da Receita Federal do Brasil (RFB) e a inscrições em Dívida Ativa da União (DAU) junto à Procuradoria-Geral da Fazenda Nacional (PGFN).

Esta certidão é válida para o estabelecimento matriz e suas filiais e, no caso de ente federativo, para todos os órgãos e fundos públicos da administração direta a ele vinculados. Refere-se à situação do sujeito passivo no âmbito da RFB e da PGFN e abrange inclusive as contribuições sociais previstas nas alíneas 'a' a 'd' do parágrafo único do art. 11 da Lei nº 8.212, de 24 de julho de 1991.

A aceitação desta certidão está condicionada à verificação de sua autenticidade na Internet, nos endereços <http://rfb.gov.br> ou <http://www.pgfn.gov.br>.

Certidão emitida gratuitamente com base na Portaria Conjunta RFB/PGFN nº 1.751, de 2/10/2014.
Emitida às 13:46:06 do dia 02/06/2025 <hora e data de Brasília>.
Válida até 29/11/2025.
Código de controle da certidão: **70F5.2AA8.195D.9054**
Qualquer rasura ou emenda invalidará este documento.

Estado do Paraná
Secretaria de Estado da Fazenda
Receita Estadual do Paraná

000491

Certidão Negativa

de Débitos Tributários e de Dívida Ativa Estadual

Nº 036900892-50

Certidão fornecida para o CNPJ/MF: **29.426.310/0001-54**
Nome: **CIRURGICA ITAMARATY COMERCIAL LTDA**

Ressalvado o direito da Fazenda Pública Estadual inscrever e cobrar débitos ainda não registrados ou que venham a ser apurados, certificamos que, verificando os registros da Secretaria de Estado da Fazenda, constatamos não existir pendências em nome do contribuinte acima identificado, nesta data.

Obs.: Esta Certidão engloba todos os estabelecimentos da empresa e refere-se a débitos de natureza tributária e não tributária, bem como ao descumprimento de obrigações tributárias acessórias.

Válida até 24/09/2025 - Fornecimento Gratuito

A autenticidade desta certidão deverá ser confirmada via Internet
www.fazenda.pr.gov.br

Emitido via Receita/PR (27/05/2025 18:20:14) por REGINALDO ANTONIO FIORI

000492

ESTADO DE PARANÁ
PREFEITURA MUNICIPAL DE CAMPO MOURÃO
SECRETARIA DE FINANÇAS E ORÇAMENTO
GERÊNCIA DE VALORES IMOBILIÁRIOS

CERTIDÃO NEGATIVA DE DÉBITOS

Protocolo:
Contribuinte: **CIRURGICA ITAMARATY COMERCIO LTDA**
CPF: **29.426.310/0001-54**
Endereço: **RUA SANTOS DUMONT, nº 1750**
Bairro: **JARDIM CURITIBA**
Complemento: **LOJA 01**
Requerente:
Cód. Contrib.: **61058874**

N. Certidão: **36710/2025**
RG: **908.12369-73**
Ponto de Referência:
Validade: **03/09/2025**

[FINALIDADE]

PARA FINS DIVERSOS

[OBSERVAÇÕES]

Declaramos que para a finalidade desta Certidão, **não consta débitos vencidos** no Cadastro deste Município.

CAMPO MOURÃO/PR, 4 de agosto de 2025.

A autenticidade desta certidão deverá ser confirmada via internet
https://campomourao.atende.net

Emitido Via Portal

Voltar Imprimir

CAIXA
CAIXA ECONÔMICA FEDERAL

Certificado de Regularidade do FGTS - CRF

Inscrição: 29.426.310/0001-54
Razão Social: CIRURGICA ITAMARATY COMERCIAL LTDA
Endereço: R SANTOS DUMONT 1750 LOJA 01 / JARDIM CURITIBA / CAMPO MOURAO / PR / 87303-322

A Caixa Econômica Federal, no uso da atribuição que lhe confere o Art. 7, da Lei 8.036, de 11 de maio de 1990, certifica que, nesta data, a empresa acima identificada encontra-se em situação regular perante o Fundo de Garantia do Tempo de Servico - FGTS.

O presente Certificado não servirá de prova contra cobrança de quaisquer débitos referentes a contribuições e/ou encargos devidos, decorrentes das obrigações com o FGTS.

Validade: 25/07/2025 a 23/08/2025

Certificação Número: 2025072507514983541188

Informação obtida em 04/08/2025 09:50:07

A utilização deste Certificado para os fins previstos em Lei esta condicionada a verificação de autenticidade no site da Caixa: **www.caixa.gov.br**

000493

PODER JUDICIÁRIO
JUSTIÇA DO TRABALHO

CERTIDÃO NEGATIVA DE DÉBITOS TRABALHISTAS

Nome: CIRURGICA ITAMARATY COMERCIAL LTDA (MATRIZ E FILIAIS)
CNPJ: 29.426.310/0001-54
Certidão nº: 12897728/2025
Expedição: 05/03/2025, às 08:18:54
Validade: 01/09/2025 - 180 (cento e oitenta) dias, contados da data de sua expedição.

Certifica-se que **CIRURGICA ITAMARATY COMERCIAL LTDA (MATRIZ E FILIAIS)**, inscrito(a) no CNPJ sob o nº **29.426.310/0001-54, NÃO CONSTA** como inadimplente no Banco Nacional de Devedores Trabalhistas.
Certidão emitida com base nos arts. 642-A e 883-A da Consolidação das Leis do Trabalho, acrescentados pelas Leis ns.º 12.440/2011 e 13.467/2017, e no Ato 01/2022 da CGJT, de 21 de janeiro de 2022.
Os dados constantes desta Certidão são de responsabilidade dos Tribunais do Trabalho.
No caso de pessoa jurídica, a Certidão atesta a empresa em relação a todos os seus estabelecimentos, agências ou filiais.
A aceitação desta certidão condiciona-se à verificação de sua autenticidade no portal do Tribunal Superior do Trabalho na Internet (http://www.tst.jus.br).
Certidão emitida gratuitamente.

INFORMAÇÃO IMPORTANTE
Do Banco Nacional de Devedores Trabalhistas constam os dados necessários à identificação das pessoas naturais e jurídicas inadimplentes perante a Justiça do Trabalho quanto às obrigações estabelecidas em sentença condenatória transitada em julgado ou em acordos judiciais trabalhistas, inclusive no concernente aos recolhimentos previdenciários, a honorários, a custas, a emolumentos ou a recolhimentos determinados em lei; ou decorrentes de execução de acordos firmados perante o Ministério Público do Trabalho, Comissão de Conciliação Prévia ou demais títulos que, por disposição legal, contiver força executiva.

TJPR
TRIBUNAL DE JUSTIÇA
DO ESTADO DO PARANÁ

PODER JUDICIÁRIO

000495

ESTADO DO PARANÁ

Comarca de Campo Mourão - Paraná

CARTÓRIO DISTRIBUIDOR PÚBLICO E ANEXOS,

Contador,Partidor,Depositário e Avaliador Judicial

Gerson Guimarães do Vale

Titular

CERTIDÃO

0000172842

CERTIFICO que, a pedido verbal de parte interessada, que revendo em cartório a meu cargo, os livros de registro e distribuição de feitos, deles constatei **NÃO** haver sido distribuído a qualquer cartório CÍVEL desta Comarca, ação alguma de:

FALÊNCIA, CONCORDATA ou RECUPERAÇÃO DE CRÉDITO JUDICIAL ou EXTRAJUDICIAL contra:

CIRURGICA ITAMARATY COMERCIAL LTDA, portador do CNPJ/CPF Nº 29.426.310/0001-54, INS.EST. Nº N/C, com sede na cidade de CAMPO MOURÃO.

O referido é verdade e dou fé.

Campo Mourão - Pr, terça-feira, 5 de agosto de 2025; 10:12:12

LEANDRO GUIMARAES COSTA DO VALE:01563451964

Assinado de forma digital por LEANDRO GUIMARAES COSTA DO VALE:01563451964
Dados: 2025.08.05 10:12:41 -03'00'

Cartório Distribuidor Público e anexos
Gerson Guimarães do Vale - Titular
Leandro Guimarães C.do Vale - Funcionário Juramentado
(Assinatura Digital)

Governo do Estado do Paraná
Secretaria de Estado da Indústria, Comércio e Serviços
Junta Comercial do Estado do Paraná

JUCEPAR
JUNTA COMERCIAL DO PARANÁ

PARANÁ
GOVERNO DO ESTADO

CERTIDÃO SIMPLIFICADA

Sistema Nacional de Registro de Empresas Mercantis - SINREM

Certificamos que as informações abaixo constam dos documentos arquivados nesta Junta Comercial e são vigentes na data da sua expedição.

Nome Empresarial: CIRURGICA ITAMARATY COMERCIAL LTDA **NIRE :** 41600800397 **Natureza Jurídica:** Sociedade Empresária Limitada			**Protocolo:** PRC2503103894
NIRE (Sede) 41600800397	**CNPJ** 29.426.310/0001-54	**Data de Ato Constitutivo** 12/01/2018	**Início de Atividade** 19/12/2017

Endereço Completo
Rua SANTOS DUMONT, Nº 1750, LOJA 01, JARDIM CURITIBA - Campo Mourão/PR - CEP 87303-322

Objeto Social
COMERCIO ATACADISTA DE MEDICAMENTOS E DROGAS DE USO HUMANO COMERCIO ATACADISTA DE INSTRUMENTOS E MATERIAIS PARA USO MEDICO, CIRURGICO, HOSPITALAR E DE LABORATORIOS COMERCIO ATACADISTA DE MAQUINAS, APARELHOS E EQUIPAMENTOS PARA USO ODONTO-MEDICO-HOSPITALAR PARTES E PECAS COMERCIO ATACADISTA DE PROTESES E ARTIGOS DE ORTOPEDIA COMERCIO ATACADISTA DE EQUIPAMENTOS ELETRICOS DE USO PESSOAL E DOMESTICO COMERCIO ATACADISTA DE PRODUTOS DE HIGIENE PESSOAL COMERCIO ATACADISTA DE PRODUTOS DE HIGIENE, LIMPEZA E CONSERVACAO DOMICILIAR COMERCIO ATACADISTA DE MOVEIS E ARTIGOS DE COLCHOARIA COMERCIO ATACADISTA DE PRODUTOS ODONTOLOGICOS COMERCIO ATACADISTA DE ARTIGOS DE ESCRITORIO E DE PAPELARIA E COMERCIO ATACADISTA DE MATERIAIS DESCARTAVEIS PARA USO DOMESTICO.

Capital Social R$ 400.000,00 (quatrocentos mil reais) **Capital Integralizado** R$ 400.000,00 (quatrocentos mil reais)	**Porte** EPP (Empresa de Pequeno Porte)	**Prazo de Duração** Indeterminado

Dados do Sócio

Nome	CPF/CNPJ	Participação no capital	Espécie de sócio	Administrador	Término do mandato
CINTHIA DE SOUZA VIEIRA DE OLIVEIRA	009.956.029-13	R$ 400.000,00	Sócio	S	Indeterminado

Dados do Administrador

Nome	CPF	Término do mandato
CINTHIA DE SOUZA VIEIRA DE OLIVEIRA	009.956.029-13	Indeterminado

Último Arquivamento

Data	Número	Ato/eventos	Situação / Status
21/07/2025	20253495652	002 / 071 - CESSÃO DE QUOTAS EM INSTRUMENTO APARTADO	Situação: ATIVA Status: SEM STATUS

Esta certidão foi emitida automaticamente em 21/07/2025, às 16:09:58 (horário de Brasília).
Se impressa, verificar sua autenticidade no **https://www.empresafacil.pr.gov.br**, com o código **IRA5A3VY**.
Em caso de divergência de dados, solicitar a correção através do "Fale Conosco" (https://www.juntacomercial.pr.gov.br/webservices/jucepar/faleconosco) no prazo de 30 dias da emissão deste documento.

LEANDRO MARCOS RAYSEL BISCAIA
Secretário-Geral

CIRÚRGICA ITAMARATY COMERCIAL LTDA
SEXTA ALTERAÇÃO E CONSOLIDAÇÃO DO ATO CONSTITUTIVO
NIRE – 41600800397
CNPJ – 29.426.310/0001-54

1

ELISMAR DE SOUZA VIEIRA, brasileira, casada sob o regime de comunhão parcial de bens, nascida em 28/09/1962, empresária, portadora da Cédula de Identidade RG sob n.º 3949042-0 SESP/PR, CPF sob n.º 775.452.309-49 e CNH sob n.º 01506199897 expedida pelo DETRAN/PR, residente e domiciliada na cidade de Campo Mourão – Estado do Paraná, na Rua Edmundo Mercer, n.º 620 – Centro – CEP 87.301-080. Única sócia da Empresa Limitada Unipessoal que gira sob o nome empresarial de **CIRÚRGICA ITAMARATY COMERCIAL LTDA** na cidade de Campo Mourão – Estado do Paraná, na Rua Santos Dumont, n.º 1750 – Loja 01 – Jardim Curitiba – CEP 87.303-322 – com contrato social arquivado na Junta Comercial do Paraná, sob n.º 41600800397 em data de 05/12/2018 e inscrita no CNPJ (MF) sob n.º 29.426.310/0001-54, resolve modificar o primitivo ato constitutivo e posteriores alterações pelo presente instrumento de alteração e consolidação contratual:

CLÁUSULA PRIMEIRA
A sócia **ELISMAR DE SOUZA VIEIRA** que possui 400.000 (Quatrocentas mil) quotas no valor de R$ 400.000,00 (Quatrocentos mil reais) vende e transfere de maneira onerosa a totalidade de suas quotas a **CINTHIA DE SOUZA VIEIRA DE OLIVEIRA**, brasileira, divorciada, nascida em 28/05/1987, cirurgiã dentista, portadora da cédula de Identidade Civil RG sob n.º 9.101.623-0 SESP/PR e CPF sob nº 009.956.029-13, residente e domiciliada na cidade de Curitiba – Estado do Paraná, à Rua Manoel Correia de Freitas n.º 1205 - Jardim Social – CEP: 82.530-070, a qual ingressa na sociedade através do presente ato.

CLÁUSULA SEGUNDA
A sócia **ELISMAR DE SOUZA VIEIRA** dá à adquirente **CINTHIA DE SOUZA VIEIRA DE OLIVEIRA** plena, geral, rasa e irrevogável quitação da cessão de cotas ora efetuadas, declarando esta conhecer a situação econômica e financeira da sociedade, ficando sub-rogados nos direitos e obrigações decorrentes deste instrumento.

CLÁUSULA TERCEIRA
Em decorrência da presente alteração, o capital social que era de R$ 400.000,00 (Quatrocentos mil reais) totalmente integralizados, permanece inalterado, ficando assim distribuídos:

SOCIO	QUOTAS	R$
CINTHIA DE SOUZA VIEIRA DE OLIVEIRA	400.000	400.000,00
TOTAL	400.000	400.000,00

CLÁUSULA QUARTA
A administração da sociedade caberá a **CINTHIA DE SOUZA VIEIRA DE OLIVEIRA**, com os poderes e atribuições de administrador, autorizado o uso individual do nome empresarial, vedado,

CIRÚRGICA ITAMARATY COMERCIAL LTDA
SEXTA ALTERAÇÃO E CONSOLIDAÇÃO DO ATO CONSTITUTIVO
NIRE – 41600800397
CNPJ – 29.426.310/0001-54

no entanto, em atividades estranhas ao interesse social ou assumir obrigações seja em favor de qualquer dos quotistas ou de terceiros, bem como onerar ou alienar bens imóveis da sociedade, sem autorização do outro sócio.

Parágrafo Primeiro: **Faculta-se ao administrador, atuando sempre isoladamente, constituir, em nome da sociedade, procuradores para o período determinado, devendo o instrumento de mandato especificar os atos e operações a serem praticados.**

Parágrafo Segundo: **Poderão ser designados não sócios, obedecendo ao disposto do Artigo 1061 da Lei nº 10.406/2002, ou seja, a designação deles dependera da unanimidade dos sócios, enquanto o capital social não estiver integralizado, e dois terços, no mínimo, após a integralização.**

CLÁUSULA QUINTA
A Administradora declara, sob as penas da lei, de que não está impedida de exercer a administração da sociedade, por lei especial, ou em virtude de condenação criminal, ou por se encontrar sob os efeitos dela, a pena que vede, ainda que temporariamente, o acesso a cargos públicos; ou por crime falimentar, de prevaricação, peita ou suborno, concussão, peculato, ou contra a economia popular, contra o sistema financeiro nacional, contra normas de defesa da concorrência, contra as relações de consumo, fé pública, ou a propriedade.

CLÁUSULA SEXTA
A vista da modificação ora ajustada e em consonância com o que determina o art. 2.031 da Lei n.º 10.406/2002, os sócios **RESOLVEM**, por este instrumento, atualizar e consolidar o contrato social, tornando assim sem efeito, a partir desta data as cláusulas e condições contidas no contrato primitivo que, adequado ás disposições da referida Lei n.º 10.406/2002 aplicáveis a este tipo societário, passa a ter a seguinte redação:

CONSOLIDAÇÃO DO CONTRATO SOCIAL
CIRÚRGICA ITAMARATY COMERCIAL LTDA
NIRE – 41600800397
CNPJ – 29.426.310/0001-54

CINTHIA DE SOUZA VIEIRA DE OLIVEIRA, brasileira, divorciada, nascida em 28/05/1987, cirurgiã dentista, portadora da cédula de Identidade Civil RG sob n.º 9.101.623-0 SESP/PR e CPF sob nº 009.956.029-13, residente e domiciliada na cidade de Curitiba – Estado do Paraná, à Rua Manoel Correia de Freitas n.º 1205 - Jardim Social – CEP: 82.530-070. Única sócia da Empresa Limitada Unipessoal que gira sob o nome empresarial de **CIRÚRGICA ITAMARATY COMERCIAL LTDA** na cidade de Campo Mourão – Estado do Paraná, na Rua Santos Dumont, n.º 1750 – Loja 01 – Jardim

000499

3

CIRÚRGICA ITAMARATY COMERCIAL LTDA
SEXTA ALTERAÇÃO E CONSOLIDAÇÃO DO ATO CONSTITUTIVO
NIRE – 41600800397
CNPJ – 29.426.310/0001-54

Curitiba – CEP 87.303-322, com contrato social arquivado na Junta Comercial do Paraná, sob n.º 41600800397 em data de 05/12/2018 e inscrita no CNPJ (MF) sob n.º 29.426.310/0001-54, promove a Consolidação Contratual, conforme as cláusulas a seguir:

1ª A sociedade gira sob o nome empresarial de **CIRÚRGICA ITAMARATY COMERCIAL LTDA** na cidade de Campo Mourão – Estado do Paraná na Rua Santos Dumont, n.º 1750 – Loja 01 – Jardim Curitiba – CEP 87.303-322.

Parágrafo único: Nos termos da Instrução Normativa DREI n.º 112, de 20 de janeiro de 2022, a sociedade permanecerá UNIPESSOAL.

2ª O objeto social da empresa é Comércio atacadista de medicamentos e drogas de uso humano (CNAE 4644-3/01), Comércio atacadista de instrumentos e materiais para uso médico, cirúrgico, hospitalar e de laboratórios (CNAE 4645-1/01) Comércio atacadista de máquinas, aparelhos e equipamentos para uso odonto-médico-hospitalar; partes e peças (CNAE 4664-8/00) Comércio atacadista de próteses e artigos de ortopedia (CNAE 4645-1/02) Comércio atacadista de equipamentos elétricos de uso pessoal e doméstico (CNAE 4649-4/01) Comércio atacadista de produtos de higiene pessoal (CNAE 4646-0/02) Comércio atacadista de produtos de higiene, limpeza e conservação domiciliar (CNAE 4649-4/08) Comércio atacadista de móveis e artigos de colchoaria (CNAE 4649-4/04) Comércio atacadista de produtos odontológicos (CNAE 4645-1/03) Comércio atacadista de artigos de escritório e de papelaria (CNAE 4647-8/01) e Comércio atacadista de materiais descartáveis para uso doméstico (CNAE 4649-4/99).

3ª O capital social é de R$ 400.000,00 (Quatrocentos mil reais) divididos em 400.000 (Quatrocentas mil) quotas de valor nominal R$ 1,00 (Um real), integralizadas em moeda corrente do País, pelos sócios:

SOCIO	QUOTAS	R$
CINTHIA DE SOUZA VIEIRA DE OLIVEIRA	400.000	400.000,00
TOTAL	400.000	400.000,00

4ª A sociedade iniciou suas atividades em 19 de Dezembro de 2017 e seu prazo de duração é indeterminado.

5ª As quotas são indivisíveis e não poderão ser cedidas ou transferidas a terceiros sem o consentimento do outro sócio, a quem fica assegurado, em igualdade de condições e preço direito de preferência para a sua aquisição se postas à venda, formalizando, se realizada a cessão delas, a alteração contratual pertinente.

6ª A responsabilidade de cada sócio é restrita ao valor de suas quotas, mas todos respondem solidariamente pela integralização do capital social.

000500

CIRÚRGICA ITAMARATY COMERCIAL LTDA
SEXTA ALTERAÇÃO E CONSOLIDAÇÃO DO ATO CONSTITUTIVO
NIRE – 41600800397
CNPJ – 29.426.310/0001-54

7ª A administração da sociedade caberá a **CINTHIA DE SOUZA VIEIRA DE OLIVEIRA** com os poderes e atribuições de administradora, autorizada o uso em conjunto do nome empresarial, vedado, no entanto, em atividades estranhas ao interesse social ou assumir obrigações seja em favor de qualquer dos quotistas ou de terceiros, bem como onerar ou alienar bens imóveis da sociedade, sem autorização do outro sócio.

Parágrafo Primeiro: **Faculta-se aos administradores, atuando sempre isoladamente, constituir, em nome da sociedade, procuradores para o período determinado, devendo o instrumento de mandato especificar os atos e operações a serem praticados.**

Parágrafo Segundo: **Poderão ser designados não sócios, obedecendo ao disposto do Artigo 1061 da Lei nº. 10.406/2002, ou seja, a designação deles dependera da unanimidade dos sócios, enquanto o capital social não estiver integralizado, e dois terços, no mínimo, após a integralização.**

8ª Ao término de cada exercício social, em 31 de dezembro, os administradores prestarão contas justificadas de sua administração, procedendo à elaboração do inventário, do balanço patrimonial e do balanço de resultado econômico, cabendo aos sócios, na proporção de suas quotas, os lucros ou perdas apuradas.

9ª Nos quatro meses seguintes ao término do exercício social, os sócios deliberarão sobre as contas e designarão administradores quando for o caso.

10ª A sociedade poderá a qualquer tempo, abrir ou fechar filial ou outra dependência, mediante alteração contratual assinada por todos os sócios.

11ª Os sócios poderão, de comum acordo, fixar uma retirada mensal, a título de "pro labore", observadas as disposições regulamentares pertinentes.

12ª Falecendo ou interditado qualquer sócio, a sociedade continuará suas atividades com os herdeiros, sucessores e o incapaz. Não sendo possível ou inexistindo interesse destes ou dos sócios remanescentes, o valor de seus haveres será apurado e liquidado com base na situação patrimonial da sociedade, à data da resolução, verificada em balanço especialmente levantado.

Parágrafo único - **O mesmo procedimento será adotado em outros casos em que a sociedade se resolva em relação a seu sócio.**

13ª A Administradora declara, sob as penas da lei, de que não está impedida de exercer a administração da sociedade, por lei especial, ou em virtude de condenação criminal, ou por se

CIRÚRGICA ITAMARATY COMERCIAL LTDA
SEXTA ALTERAÇÃO E CONSOLIDAÇÃO DO ATO CONSTITUTIVO
NIRE – 41600800397
CNPJ – 29.426.310/0001-54

encontrarem sob os efeitos dela, a pena que vede, ainda que temporariamente, o acesso a cargos públicos; ou por crime falimentar, de prevaricação, peita ou suborno, concussão, peculato ou contra

a economia popular, contra o sistema financeiro nacional, contra normas de defesa da concorrência, contra as relações de consumo, fé pública, ou a propriedade.

14ª Os sócios declaram sob as penas da Lei que se enquadra na situação de EMPRESA DE PEQUENO PORTE nos termos da Lei Complementar n.º 123 de 14 de dezembro de 2006.

15ª Fica eleito o foro de **Campo Mourão – Estado do Paraná** para o exercício e o cumprimento dos direitos e obrigações resultantes deste contrato.

E por estar justo e contratado, lavram, datam e assinam o presente instrumento particular de alteração contratual em via única, obrigando-se fielmente por si e seus herdeiros a cumpri-lo em todos os seus termos.

Campo Mourão - Paraná, 16 de julho de 2025.

ELISMAR DE SOUZA VIEIRA

CINTHIA DE SOUZA VIEIRA DE OLIVEIRA

ASSINATURA ELETRÔNICA

Certificamos que o ato da empresa CIRURGICA ITAMARATY COMERCIAL LTDA consta assinado digitalmente por:

IDENTIFICAÇÃO DO(S) ASSINANTE(S)	
CPF/CNPJ	Nome
00995602913	CINTHIA DE SOUZA VIEIRA DE OLIVEIRA
77545230949	ELISMAR DE SOUZA VIEIRA

CERTIFICO O REGISTRO EM 21/07/2025 11:02 SOB Nº 20253495652.
PROTOCOLO: 253495652 DE 18/07/2025.
CÓDIGO DE VERIFICAÇÃO: 12511668938. CNPJ DA SEDE: 29426310000154.
NIRE: 41600800397. COM EFEITOS DO REGISTRO EM: 16/07/2025.
CIRURGICA ITAMARATY COMERCIAL LTDA

JUCEPAR
JUNTA COMERCIAL DO PARANÁ

LEANDRO MARCOS RAYSEL BISCAIA
SECRETÁRIO-GERAL
www.empresafacil.pr.gov.br

A validade deste documento, se impresso, fica sujeito à comprovação de sua autenticidade nos respectivos portais, informando seus respectivos códigos de verificação.

Consultas / Funcionamento de Empresa Nacional / Resultado / Detalhamento

Última atualização da base de dados: 22/07/2025 às 00:00:00

Dados da Empresa Nacional

Razão Social
CIRURGICA ITAMARATY COMERCIAL LTDA

CNPJ
29.426.310/0001-54

Nome Fantasia
cirurgica itamaraty

Endereço na Internet

SAC

Endereço Completo
RUA SANTOS DUMONT, 1750 LOJA 01 - JARDIM CURITIBA CEP: 87.303-322

Cidade/UF
CAMPO MOURÃO/PR

Responsável Técnico
JESSICA NOVELO NASCIMENTO BRENAG

Responsável Legal
CINTHIA DE SOUZA VIEIRA DE OLIVEIRA

Dados do Cadastro

Nº da Autorização
1.19113-4

Data da Autorização
29/07/2019

Situação
Ativa

Nº do Processo
25351.393478/2019-31

Autorização
Medicamento **Especial**

Atividades / Classes

Armazenar

000503

- Medicamento

Distribuir

- Medicamento

Expedir

- Medicamento

Dados de Inspeção
Nenhum registro encontrado

Voltar

Dados de Inspeção
Nenhum registro encontrado

000504

Consultas / Funcionamento de Empresa Nacional / Resultado / Detalhamento

Última atualização da base de dados: 22/07/2025 às 00:00:00

Dados da Empresa Nacional

Razão Social
CIRURGICA ITAMARATY COMERCIAL LTDA

CNPJ
29.426.310/0001-54

Nome Fantasia
cirurgica itamaraty

Endereço na Internet

SAC

Endereço Completo
RUA SANTOS DUMONT, 1750 LOJA 01 - JARDIM CURITIBA CEP: 87.303-322

Cidade/UF
CAMPO MOURÃO/PR

Responsável Técnico
JESSICA NOVELO NASCIMENTO BRENAG

Responsável Legal
CINTHIA DE SOUZA VIEIRA DE OLIVEIRA

Dados do Cadastro

Nº da Autorização
8.18445-2 (3LX11L85X1H2)

Data da Autorização
29/07/2019

Situação
Ativa

Nº do Processo
25351.393463/2019-73

Autorização
Produtos para Saúde (Correlatos)

Atividades / Classes

Armazenar

000505

- Produtos para saúde (dispositivos médicos)

Distribuir

- Produtos para saúde (dispositivos médicos)

Expedir

- Produtos para saúde (dispositivos médicos)

Dados de Inspeção
Nenhum registro encontrado

Voltar

Dados de Inspeção
Nenhum registro encontrado

MUNICÍPIO DE LUIZIANA
CNPJ: 80.888.688/0001-27 www.luiziana.pr.gov.br E-MAIL: pm@luiziana.pr.gov.br
FONE: (44) 3571-1285 - 3571-1286 - Rua Dr. Miguel Vieira Ferreira, nº 22 - centro - Luiziana/PR

ATESTADO DE CAPACIDADE TÉCNICA

Atestamos, para os devidos fins, que a empresa CIRÚRGICA ITAMARATY COMERCIAL EIRELLI, inscrita no CNPJ N:29426310000154 com sede à Avenida Goioerê, centro, CEP 87302-170 na cidade de Campo Mourão, Estado do Paraná, com ramo de Comércio de Medicamentos em geral, Câmaras de vacina ,Equipamentos e Materiais médico hospitalares, Odontológicos ,formulados e Suplementos Alimentares ,Epis´s aventais, máscaras, toucas e demais produtos destinados ao combate da pandemia do Covid 19,é integrante do rol de fornecedores deste Órgão, participando de certames licitatórios e sempre cumprindo com todas as obrigações assumidas perante a municipalidade ,no tocante ao fornecimento de Medicamentos em gerais, Câmaras de Vacinas, Equipamentos e Materiais Médicos Hospitalares e Odontológicos em geral, Formulados e Suplementos Alimentares e nada tendo até o presente momento que possa desaboná-la.

Informamos ainda que as entregas dos produtos referentes aos objetos acima referidos apresentam ótima qualidade, tendo a empresa cumprido fielmente com suas obrigações, nada constando que a desabone técnica e comercialmente, até a presente data.

Atenciosamente:

Luiziana, 05 de maio de 2025

PREFEITURA MUNICIPAL DE LUIZIANA
CNPJ:80.888.688/0001-27

EDIVALDO DE OLIVEIRA
CPF:03261944951
DIRETOR DE COMPRAS ,LICITAÇÕES E CONTRATOS

Serviço Distrital de Luiziana CNPJ: 78.184.454/0001-57 José Martins - Tabelião Marcial Mileski Martins - PR Aux. Homologado COMARCA DE CAMPO MOURÃO

TAB. MARTINS CNS: 084285 LUIZIANA - PR

Edivaldo de Oliveira
Diretor de Compras,
Licitações e Contratos
CPF: 032.619.449-61
Portaria: 858/2025

Em Testemunho da Verdade

José Martins-Tabelião

Serviço Distrital de Luiziana - Rua Romão Martins, nº 49, Centro
Fone: (44) 92003-7097 - CEP: 87.290-000 - Luiziana - Paraná
Selo nº SFTN1cGuubmHEMUQRTWAF182q
Consulte esse selo em https://selo.funarpen.com.br/consulta
Reconheço por Semelhança a assinatura de EDIVALDO OLIVEIRA. "0001" Dou fé. Luiziana-Paraná, 05 de maio de 2025

Documento digital foi conferido com o original e assinado digitalmente por GISLAINE DA SILVA FIGUEIREDO MARMONTEL, em quinta-feira, 8 de maio de 2025 15:43:44 GMT-03:00, CNS: 08.090-3 - 2º TABELIONATO DE NOTAS DE CAMPO MOURÃO - PR
Nos termos da medida provisória N. 2.200-2 de 24 de agosto de 2001. Sua autenticidade poderá ser confirmada no endereço eletrônico www.cenad.org.br/autenticidade. O presente documento digital pode ser convertido por meio de autenticação no Tabelionato de Notas. Provimento nº 149/2023 CNJ - artigo 305.

SERVIÇO PÚBLICO FEDERAL
CONSELHO FEDERAL DE FARMÁCIA
CONSELHO REGIONAL DE FARMÁCIA DO ESTADO DO PARANÁ - CRF-PR

000507

CRF-PR

Consulte via leitor de QRCode

CERTIDÃO DE REGULARIDADE

Consulte pelo Código de Autenticação para Validar a CRT em www.crf-pr.org.br

CADASTRO NO CRF SOB O	VALIDADE	CÓDIGO DE AUTENTICAÇÃO
25860	31/03/2027	9346A1E81D188AA15AC8237D5C64F646

274158

RAZÃO/DENOMINAÇÃO SOCIAL
CIRÚRGICA ITAMARATY COMÉRCIO LTDA.

NOME FANTASIA
DISTRIBUIDORA CIRURGICA ITAMARATY

TIPO DE ESTABELECIMENTO	NATUREZA DE ATIVIDADE
DISTRIBUIDORA MEDICAMENTOS, INSUMOS E DROGAS	DISTRIBUIDOR/IMPORT./EXPORT. MEDICAMENTO

ENDEREÇO	CNPJ
RUA SANTOS DUMONT 1750 LOJA 01	29.426.310/0001-54

LOCALIDADE	CIDADE - UF
JARDIM CURITIBA	CAMPO MOURAO-PR

HORÁRIO DE FUNCIONAMENTO

Domingo	Segunda	Terça	Quarta	Quinta	Sexta	Sábado
**********	08:00 às 12:00	08:00 às 12:00	08:00 às 12:00	08:00 às 12:00	08:00 às 12:00	**********
**********	13:00 às 18:00	13:00 às 18:00	13:00 às 18:00	13:00 às 18:00	13:00 às 17:00	**********

RESPONSÁVEIS TÉCNICOS

TIPO	INSCRIÇÃO	NOME	FUNÇÃO	SITUAÇÃO
F	38420	JESSICA NOVELO NASCIMENTO BRENAG	DIRETOR TÉCNICO	CONTRATADO

Domingo	Segunda	Terça	Quarta	Quinta	Sexta	Sábado
**********	08:00 às 12:00	08:00 às 12:00	08:00 às 12:00	08:00 às 12:00	08:00 às 12:00	**********
**********	13:00 às 18:00	13:00 às 18:00	13:00 às 18:00	13:00 às 18:00	13:00 às 17:00	**********

CONSELHO REGIONAL DE FARMÁCIA DO ESTADO DO PARANÁ - CRF-PR

Curitiba, 17 de Julho de 2024

Gerentes do CRF-PR conforme Deliberação 1002/2021
Farm. Gabriele Luize Pereira - Gerente Cad/PJ
Farm. Flávia de Abreu Chaves - Gerente Cad/PF
Farm. Edivar Gomes - Gerente Geral

ESTA CERTIDÃO DEVE SER AFIXADA EM UM LUGAR BEM VISÍVEL AO PÚBLICO

- Certificamos que o estabelecimento a que se refere esta Certidão de Regularidade está inscrito neste Conselho Regional de Famácia, atendendo o que dispõe os artigos 22, parágrafo único e 24, da lei nº 3.820/60 e do Título IX da Lei nº 6.360/76. Tratando-se de Farmácia e Drogaria, certificamos que está regularizada em sua atividade durante os horários estabelecidos pelos Farmacêuticos Responsáveis Técnicos, de acordo com os artigos 15, parágrafos 1º e 2º e 23, alínea "c" da Lei nº 5.991/73 e artigos 2º e 3º Caput 5º e 6º Inciso I, todos da Lei 13.021/14.
- Por ocasião de mudanças no quadro de assistência farmacêutica, este documento deverá ser retirado pelo Responsável Técnico interessando e encaminhando por respectivo CRF para as devidas alterações.
- A autenticidade e/ou validade jurídica dessa CERTIDÃO poderá ser comprovada acessando o site institucional e digitando o código de autenticidade ou mesmo através de leitor de QR-Code.

SERVIÇO PÚBLICO FEDERAL
CONSELHO FEDERAL DE FARMÁCIA
CONSELHO REGIONAL DE FARMÁCIA DO ESTADO DO PARANÁ - CRF-PR

000508

CRF-PR

Consulte via leitor de QRCode

CERTIDÃO DE REGULARIDADE

Consulte pelo Código de Autenticação para Validar a CRT em www.crf-pr.org.br

CADASTRO NO CRF SOB O	VALIDADE	CÓDIGO DE AUTENTICAÇÃO
25860	31/03/2027	9346A1E81D188AA15AC8237D5C64F646

274158

RAZÃO/DENOMINAÇÃO SOCIAL
CIRÚRGICA ITAMARATY COMÉRCIO LTDA.

NOME FANTASIA
DISTRIBUIDORA CIRURGICA ITAMARATY

TIPO DE ESTABELECIMENTO	NATUREZA DE ATIVIDADE
DISTRIBUIDORA MEDICAMENTOS, INSUMOS E DROGAS	DISTRIBUIDOR/IMPORT./EXPORT. MEDICAMENTO

ENDEREÇO	CNPJ
RUA SANTOS DUMONT 1750 LOJA 01	29.426.310/0001-54

LOCALIDADE	CIDADE - UF
JARDIM CURITIBA	CAMPO MOURAO-PR

HORÁRIO DE FUNCIONAMENTO

Domingo	Segunda	Terça	Quarta	Quinta	Sexta	Sábado
**********	08:00 às 12:00	08:00 às 12:00	08:00 às 12:00	08:00 às 12:00	08:00 às 12:00	**********
**********	13:00 às 18:00	13:00 às 18:00	13:00 às 18:00	13:00 às 18:00	13:00 às 17:00	**********

RESPONSÁVEIS TÉCNICOS

TIPO	INSCRIÇÃO	NOME	FUNÇÃO	SITUAÇÃO
F	38420	JESSICA NOVELO NASCIMENTO BRENAG	DIRETOR TÉCNICO	CONTRATADO

Domingo	Segunda	Terça	Quarta	Quinta	Sexta	Sábado
**********	08:00 às 12:00	08:00 às 12:00	08:00 às 12:00	08:00 às 12:00	08:00 às 12:00	**********
**********	13:00 às 18:00	13:00 às 18:00	13:00 às 18:00	13:00 às 18:00	13:00 às 17:00	**********

CONSELHO REGIONAL DE FARMÁCIA DO ESTADO DO PARANÁ - CRF-PR

Curitiba, 17 de Julho de 2024

Gerentes do CRF-PR conforme Deliberação 1002/2021
Farm. Gabriele Luize Pereira - Gerente Cad/PJ
Farm. Flávia de Abreu Chaves - Gerente Cad/PF
Farm. Edivar Gomes - Gerente Geral

ESTA CERTIDÃO DEVE SER AFIXADA EM UM LUGAR BEM VISÍVEL AO PÚBLICO

- Certificamos que o estabelecimento a que se refere esta Certidão de Regularidade está inscrito neste Conselho Regional de Famácia, atendendo o que dispõe os artigos 22, parágrafo único e 24, da lei nº 3.820/60 e do Título IX da Lei nº 6.360/76. Tratando-se de Farmácia e Drogaria, certificamos que está regularizada em sua atividade durante os horários estabelecidos pelos Farmacêuticos Responsáveis Técnicos, de acordo com os artigos 15, parágrafos 1º e 2º e 23, alínea "c" da Lei nº 5.991/73 e artigos 2º e 3º Caput 5º e 6º Inciso I, todos da Lei 13.021/14.
- Por ocasião de mudanças no quadro de assistência farmacêutica, este documento deverá ser retirado pelo Responsável Técnico interessando e encaminhando por respectivo CRF para as devidas alterações.
- A autenticidade e/ou validade jurídica dessa CERTIDÃO poderá ser comprovada acessando o site institucional e digitando o código de autenticidade ou mesmo através de leitor de QR-Code.

) DE MEDICAMENTOS CONTENDO SUBSTÂNCIAS SUJEITAS AO CONTROLE

) DE MEDICAMENTOS NÃO SUJEITOS AO CONTROLE ESPECIAL
CONCESSÃO - FARMÁCIAS E DROGARIAS / 0469622237

O VICENTIN DE OLIVEIRA & CIA LTDA / 50.111.825/0001-51
4/2023-96 / 7990596
ALIMENTOS PERMITIDOS / CORRELATOS / COSMÉTICOS / PERFUMES /
E HIGIENE
) DE MEDICAMENTOS CONTENDO SUBSTÂNCIAS SUJEITAS AO CONTROLE

) DE MEDICAMENTOS NÃO SUJEITOS AO CONTROLE ESPECIAL
DE SERVIÇOS FARMACÊUTICOS
CONCESSÃO - FARMÁCIAS E DROGARIAS / 0458333239

DROGARIA LTDA / 47.533.083/0002-29
2/2023-97 / 7990028
ALIMENTOS PERMITIDOS / CORRELATOS / COSMÉTICOS / PERFUMES /
DE HIGIENE
) DE MEDICAMENTOS CONTENDO SUBSTÂNCIAS SUJEITAS AO CONTROLE

) DE MEDICAMENTOS NÃO SUJEITOS AO CONTROLE ESPECIAL
DE SERVIÇOS FARMACÊUTICOS
CONCESSÃO - FARMÁCIAS E DROGARIAS / 0493672231

RESOLUÇÃO-RE Nº 2.215, DE 21 DE JUNHO DE 2023

Coordenador de Autorização de Funcionamento de Empresas, no uso das
ue lhe confere o art. 144, aliado ao art. 203, I, §1° do Regimento Interno
la Resolução de Diretoria Colegiada - RDC n° 585, de 10 de dezembro de
e:
rt. 1º. Alterar a Autorização de Funcionamento das Empresas constantes no
Resolução.
rt. 2º Esta Resolução entra em vigor na data de sua publicação.

DANIEL MARCOS PEREIRA DOURADO

ANEXO

OMERCIO DE SUPRIMENTOS E SERVICOS EM GERAL LTDA / 26.958.241/0001-
4/2022-01 / 4043542
: COSMÉTICOS / PERFUMES / PRODUTOS DE HIGIENE
COSMÉTICOS / PERFUMES / PRODUTOS DE HIGIENE
SMÉTICOS / PERFUMES / PRODUTOS DE HIGIENE
- ALTERAÇÃO - COSMÉTICOS, PERFUMES E PRODUTOS DE HIGIENE -
MATRIZ / 0253629233

NDÚSTRIA E COMÉRCIO DE COSMÉTICOS LTDA / 11.508.408/0001-95
2/2019-01 / 4010672
: COSMÉTICOS / PERFUMES / PRODUTOS DE HIGIENE
COSMÉTICOS / PERFUMES / PRODUTOS DE HIGIENE
OSMÉTICOS / PERFUMES / PRODUTOS DE HIGIENE
SMÉTICOS / PERFUMES / PRODUTOS DE HIGIENE
COSMÉTICOS / PERFUMES / PRODUTOS DE HIGIENE
COSMÉTICOS / PERFUMES / PRODUTOS DE HIGIENE
: COSMÉTICOS / PERFUMES / PRODUTOS DE HIGIENE
- ALTERAÇÃO - COSMÉTICOS, PERFUMES E PRODUTOS DE HIGIENE -
OU REDUÇÃO DE ATIVIDADES / 0346716233

CIA IMPORTADORA E EXPORTADORA LTDA / 25.037.775/0001-62
34/2017-03 / 8149211
R: CORRELATOS
CORRELATOS
ORRELATOS
CORRELATOS
ALTERAÇÃO - PRODUTOS PARA SAÚDE - ENDEREÇO / 0346581231

UIDORA HOSPITALAR LTDA / 09.460.388/0001-88
37/2016-03 / 3071131
R: SANEANTE DOMIS.
SANEANTE DOMIS.
NEANTE DOMIS.
- ALTERAÇÃO - SANEANTES DOMISSANITÁRIOS - ENDEREÇO MATRIZ /

EXPEDIR: CORRELATOS
866 - AFE - ALTERAÇÃO - PRODUTOS PARA SAÚDE - ENDEREÇO / 02

PERFEITA ALQUIMIA FARMACIA DE MANIPULAÇÃO LTDA / 06.275.530/
25351.342704/2005-11 / 0443518
COMÉRCIO: ALIMENTOS PERMITIDOS / CORRELATOS / COSMÉTICOS
PRODUTOS DE HIGIENE
DISPENSAÇÃO DE MEDICAMENTOS NÃO SUJEITOS AO CONTROLE ESPE
MANIPULAÇÃO DE PRODUTOS MAGISTRAIS: -
MANIPULAÇÃO DE PRODUTOS OFICINAIS: -
7113 - AFE - ALTERAÇÃO - FARMÁCIAS E DROGARIAS - ENDEREÇO /

AIR LIQUIDE BRASIL LTDA / 00.331.788/0024-05
25351.589782/2017-11 / 8157251
ARMAZENAR: CORRELATOS
DISTRIBUIR: CORRELATOS
EXPEDIR: CORRELATOS
867 - AFE - ALTERAÇÃO - PRODUTOS PARA SAÚDE - AMPLIAÇÃO
ATIVIDADES / 0352252235

GLT DISTRIBUIDORA HOSPITALAR LTDA / 09.460.388/0001-88
25351.440428/2009-16 / 8055525
ARMAZENAR: CORRELATOS
DISTRIBUIR: CORRELATOS
EXPEDIR: CORRELATOS
866 - AFE - ALTERAÇÃO - PRODUTOS PARA SAÚDE - ENDEREÇO / 02

A.S. DE MOURA SOBRINHO & CIA LTDA / 04.162.242/0001-32
25351.441709/2014-16 / 7251581
COMÉRCIO: ALIMENTOS PERMITIDOS / CORRELATOS / COSMÉTICOS
PRODUTOS DE HIGIENE
DISPENSAÇÃO DE MEDICAMENTOS CONTENDO SUBSTÂNCIAS SUJEITA
ESPECIAL: A1 - SUBSTÂNCIA ENTORPECENTES / A2 - SUBSTÂNCIAS EN
USO PERMITIDO EM CONCENTRAÇÕES ESPECIAIS / A3 - SUBSTÂNCIAS
B1 - SUBSTÂNCIAS PSICOTRÓPICAS / B2 - SUBSTÂNCIAS PSICOTRÓPICA
/ C1 - OUTRAS SUBSTÂNCIAS SUJEITAS AO CONTROLE ESPECIAL / C
RETINÓICAS / C4 - SUBSTÂNCIAS ANTI-RETROVIRAIS / C5 - SUBSTÂNCIA
/ D1 - SUBSTÂNCIAS PRECURSORAS DE ENTORPECENTES E/OU PSICOT
DISPENSAÇÃO DE MEDICAMENTOS NÃO SUJEITOS AO CONTROLE ESPE
PRESTAÇÃO DE SERVIÇOS FARMACÊUTICOS: -
7111 - AFE - ALTERAÇÃO - FARMÁCIAS E DROGARIAS - AMPLIAÇÃO
0401889238

DROGARIA ROSARIO S/A / 00.447.821/0157-98
25351.642218/2013-18 / 7021512
COMÉRCIO: ALIMENTOS PERMITIDOS / CORRELATOS / COSMÉTICO
PRODUTOS DE HIGIENE
DISPENSAÇÃO DE MEDICAMENTOS CONTENDO SUBSTÂNCIAS SUJEITA
ESPECIAL: A1 - SUBSTÂNCIA ENTORPECENTES / A2 - SUBSTÂNCIAS EN
USO PERMITIDO EM CONCENTRAÇÕES ESPECIAIS / A3 - SUBSTÂNCIAS
B1 - SUBSTÂNCIAS PSICOTRÓPICAS / B2 - SUBSTÂNCIAS PSICOTRÓPICA
/ C1 - OUTRAS SUBSTÂNCIAS SUJEITAS AO CONTROLE ESPECIAL / C
RETINÓICAS / C4 - SUBSTÂNCIAS ANTI-RETROVIRAIS / C5 - SUBSTÂNCIA
/ D1 - SUBSTÂNCIAS PRECURSORAS DE ENTORPECENTES E/OU PSICO
DISPENSAÇÃO DE MEDICAMENTOS NÃO SUJEITOS AO CONTROLE ESP
7113 - AFE - ALTERAÇÃO - FARMÁCIAS E DROGARIAS - ENDEREÇO /

MORIBE E KRUPINISKI LTDA / 81.732.414/0001-07
25351.186223/2014-18 / 7155191
COMÉRCIO: ALIMENTOS PERMITIDOS / CORRELATOS / COSMÉTICO
PRODUTOS DE HIGIENE
DISPENSAÇÃO DE MEDICAMENTOS CONTENDO SUBSTÂNCIAS SUJEIT
ESPECIAL: A1 - SUBSTÂNCIA ENTORPECENTES / A2 - SUBSTÂNCIAS E
USO PERMITIDO EM CONCENTRAÇÕES ESPECIAIS / A3 - SUBSTÂNCIAS
B1 - SUBSTÂNCIAS PSICOTRÓPICAS / B2 - SUBSTÂNCIAS PSICOTRÓPIC
/ C1 - OUTRAS SUBSTÂNCIAS SUJEITAS AO CONTROLE ESPECIAL /
RETINÓICAS / C4 - SUBSTÂNCIAS ANTI-RETROVIRAIS / C5 - SUBSTÂNCIA
/ D1 - SUBSTÂNCIAS PRECURSORAS DE ENTORPECENTES E/OU PSICO
DISPENSAÇÃO DE MEDICAMENTOS NÃO SUJEITOS AO CONTROLE ESP
DISPENSAÇÃO DE PLANTAS MEDICINAIS: -
FRACIONAMENTO: -
PRESTAÇÃO DE SERVIÇOS FARMACÊUTICOS: -
7113 - AFE - ALTERAÇÃO - FARMÁCIAS E DROGARIAS - ENDEREÇO /

Petronilho Ferreira Barbosa Filho / 30.395.268/0001-30
25351.246626/2019-20 / 7650771
COMÉRCIO: ALIMENTOS PERMITIDOS / CORRELATOS / COSMÉTICO
PRODUTOS DE HIGIENE
DISPENSAÇÃO DE MEDICAMENTOS CONTENDO SUBSTÂNCIAS SUJEIT
ESPECIAL: A1 - SUBSTÂNCIA ENTORPECENTES / A2 - SUBSTÂNCIAS E
USO PERMITIDO EM CONCENTRAÇÕES ESPECIAIS / A3 - SUBSTÂNCIAS
B1 - SUBSTÂNCIAS PSICOTRÓPICAS / B2 - SUBSTÂNCIAS PSICOTRÓPIC
/ C1 - OUTRAS SUBSTÂNCIAS SUJEITAS AO CONTROLE ESPECIAL /
RETINÓICAS / C4 - SUBSTÂNCIAS ANTI-RETROVIRAIS / C5 - SUBSTÂNCIA
/ D1 - SUBSTÂNCIAS PRECURSORAS DE ENTORPECENTES E/OU PSICO
DISPENSAÇÃO DE MEDICAMENTOS NÃO SUJEITOS AO CONTROLE ESP

onsiderando a comercialização/exposição à venda/fabricação do produto sem empresa sem autorização de funcionamento para a fabricação infringindo os da Lei 6360, de 23 de setembro de 1976 e tendo em vista o previsto nos art do art. 67 da Lei 6360, de 23 de setembro de 1976 e inciso XV do art. 7º da 26 de janeiro de 1999

RETIFICAÇÃO

a Resolução - RE nº 1.215, de 6 de abril de 2023, publicada no Diário Oficial 68, de 10 de abril de 2023, Seção 1, pág. 273, referente à Medida Preventiva xo.

nde se lê: "100 MG/ML SUS OR CT FR PLAS OPC X 15 ML + SER DOSAD"
eia-se: "100 MG/ML SUS OR CT FR PLAS TRANS X 15 ML + SER DOSAD"

RETIFICAÇÃO

a Resolução nº 3.293, de 5 de outubro de 2022, publicada no Diário Oficial da 2, de 7 de outubro de 2022, Seção 1, págs. 62 e 63, referente à Medida º 3 do Anexo.

nde se lê:
ceftriaxona dissódica hemieptaidratada - 1G PO SOL INJ IM (LOTES A PARTIR 00);
eftriaxona dissódica hemieptaidratada - 500MG PO SOL INJ IM (LOTES A 1/01/2[illegible];
RIAXIN - 500 MG PO SOL INJ IM ML (LOTES A PARTIR DE 01/01/2000);
RIAXIN - 1G PO SOL INJ (LOTES A PARTIR DE 01/01/2000);
eia-se:
Ceftriaxona dissódica hemieptaidratada - 500 MG PO SOL INJ IM (Lotes té agosto/2022, exceto lote 740710A, que está apto para comercialização);
eftriaxona dissódica hemieptaidratada - 1G PO SOL INJ IM (Lotes fabricados 2022, exceto lotes 802389A, 803933A, 804065A, que estão aptos para ção);
RIAXIN- 500 MG PO SOL INJ IM - (Lotes fabricados até julho/2022", exceto lote ie está apto para comercialização);
RIAXIN - 1 G PO SOL INJ IM - (Lotes fabricados até julho/2022", exceto lote ie está apto para comercialização)."

RDENAÇÃO DE AUTORIZAÇÃO DE FUNCIONAMENTO DE EMPRESAS

RESOLUÇÃO-RE Nº 2.209, DE 21 DE JUNHO DE 2023

O Coordenador de Autorização de Funcionamento de Empresas, no uso das que lhe confere o art. 144, aliado ao art. 203, I, §1° do Regimento Interno la Resolução de Diretoria Colegiada - RDC n° 585, de 10 de dezembro de 2021,

Art. 1º. [illegible]eferir o pedido de Autorização de Funcionamento para as Empresas no anexo desta Resolução.
Art. 2º Esta Resolução entra em vigor na data de sua publicação.

DANIEL MARCOS PEREIRA DOURADO

ANEXO

MARICATO E PADOVANI LTDA ME / 07.656.006/0001-60
05/2023-00 /
CONCESSÃO - FARMÁCIAS E DROGARIAS / 0468886231
INDEFERIMENTO:
já possui AFE vigente, nº 7.14406-4, contrariando o disposto na RDC nº Lei nº 9782/99.

GAS RAPIDAS LTDA / 47.032.067/0001-71
56/2023-13 /
CONCESSÃO - PRODUTOS PARA SAÚDE - TRANSPORTAR / 0493950231
INDEFERIMENTO:
ntação de Relatório de Inspeção que ateste o cumprimento dos requisitos a as atividades e classes pleiteadas, emitido pela autoridade sanitária local , conforme disposto no artigo 15 e artigo 18 da RDC nº 16/2014. Conforme pelo art. 51, da Lei 6.360/76 e pelo art. 3º do Decreto 8.077/13, a Autorização Anvisa precede o licenciamento sanitário.

DROGARIA NUNES LTDA / 41.959.315/0001-48
30/2023-23 /
CONCESSÃO - FARMÁCIAS E DROGARIAS / 0459132237
INDEFERIMENTO:
o do Anexo I da RDC nº 275/2019 apresentada não contém a razão social e o presa, contrariando o art. 11 da RDC nº 275/2019.

UO DROGARIA LTDA / 02.591.087/0001-44

RESOLUÇÃO-RE Nº 2.210, DE 21 DE JUNHO DE 2023

O Coordenador de Autorização de Funcionamento de Empr atribuições que lhe confere o art. 144, aliado ao art. 203, I, §1° do R aprovado pela Resolução de Diretoria Colegiada - RDC n° 585, de 10 de d resolve:

Art. 1º. Indeferir o Pedido de Autorização Especial pa Medicamentos e Insumos Farmacêuticos, constantes no anexo desta Res com a Portaria n°. 344, de 12 de maio de 1998 e suas atualizações, proibições e restrições estabelecidas.

Art. 2º Esta Resolução entra em vigor na data de sua public

DANIEL MARCOS PEREIRA DOU

ANEXO

M.V.P FARMACIA DE MANIPULACAO LTDA / 07.218.529/0002-06
25351.307221/2023-51 /
705 - AE - CONCESSÃO - FARMÁCIA DE MANIPULAÇÃO / 0494796235
MOTIVO DO INDEFERIMENTO:
Não apresentação da declaração assinada do Anexo II da RDC nº 275/20 art. 11 da RDC nº 275/2019.

INVICTUS FARMÁCIA DE MANIPULAÇÃO LTDA / 48.088.655/0001-90
25351.306617/2023-81 /
705 - AE - CONCESSÃO - FARMÁCIA DE MANIPULAÇÃO / 0493804234
MOTIVO DO INDEFERIMENTO:
Não apresentação da declaração assinada do Anexo II da RDC nº 275/20 art. 11 da RDC nº 275/2019.

RESOLUÇÃO-RE Nº 2.211, DE 21 DE JUNHO DE 2023

O Coordenador de Autorização de Funcionamento de Empr atribuições que lhe confere o art. 144, aliado ao art. 203, I, §1° do F aprovado pela Resolução de Diretoria Colegiada - RDC n° 585, de 10 de d resolve:

Art. 1º. Conceder Autorização Especial para Empresas de M Insumos Farmacêuticos, constantes no anexo desta Resolução, de acor n°. 344, de 12 de maio de 1998 e suas atualizações, observando-s restrições estabelecidas.

Art. 2º Esta Resolução entra em vigor na data de sua public

DANIEL MARCOS PEREIRA DOU

ANEXO

A. CIARINI LTDA / 49.438.025/0001-60
25351.291876/2023-09 / 1292688
MANIPULAR: INSUMOS FARMACÊUTICOS
705 - AE - CONCESSÃO - FARMÁCIA DE MANIPULAÇÃO / 0470340231

---

dermapelle farmácia de manipulação ltda / 01.418.867/0009-81
25351.283959/2023-16 / 1292748
MANIPULAR: INSUMOS FARMACÊUTICOS
705 - AE - CONCESSÃO - FARMÁCIA DE MANIPULAÇÃO / 0458469238

---

aaf farmacia de manipulacao veterinaria sociedade unipessoal ltda / 47
25351.294835/2023-66 / 1292691
MANIPULAR: INSUMOS FARMACÊUTICOS
705 - AE - CONCESSÃO - FARMÁCIA DE MANIPULAÇÃO / 0475383231

FARMÁCIA MAJESTIC LTDA / 71.669.766/0004-54
25351.295148/2023-68 / 1292717
MANIPULAR: INSUMOS FARMACÊUTICOS
705 - AE - CONCESSÃO - FARMÁCIA DE MANIPULAÇÃO / 0475727231

MAXPHARMA FARMACIA DE MANIPULACAO LTDA / 17.943.685/0002-93
25351.295121/2023-75 / 1292703
MANIPULAR: INSUMOS FARMACÊUTICOS
705 - AE - CONCESSÃO - FARMÁCIA DE MANIPULAÇÃO / 0475699238

DF MEDICAL LTDA / 44.656.846/0001-50
25351.303292/2023-85 / 1292734
ARMAZENAR: MEDICAMENTO
DISTRIBUIR: MEDICAMENTO
EXPEDIR: MEDICAMENTO
704 - AE - CONCESSÃO - MEDICAMENTOS E INSUMOS FARMACÊUTICOS DO PRODUTO SUJEITO A CONTROLE ESPECIAL / 0487941233

RESOLUÇÃO-RE Nº 2.212, DE 21 DE JUNHO DE 202

O Coordenador de Autorização de Funcionamento de Empresas, no u que lhe confere o art. 144, aliado ao art. 203, I, §1° do Regimento pela Resolução de Diretoria Colegiada - RDC n° 585, de 10 de d resolve:

Art. 1º. Alterar Autorização Especial para Empresas de Medicamen

O DE MEDICAMENTOS CONTENDO SUBSTÂNCIAS SUJEITAS AO CONTROLE
L - SUBSTÂNCIA ENTORPECENTES / A2 - SUBSTÂNCIAS ENTORPECENTES DE
IDO EM CONCENTRAÇÕES ESPECIAIS / A3 - SUBSTÂNCIAS PSICOTRÓPICAS /
NCIAS PSICOTRÓPICAS / B2 - SUBSTÂNCIAS PSICOTRÓPICAS ANOREXÍGENAS
RAS SUBSTÂNCIAS SUJEITAS AO CONTROLE ESPECIAL / C2 - SUBSTÂNCIAS
/ C4 - SUBSTÂNCIAS ANTI-RETROVIRAIS / C5 - SUBSTÂNCIAS ANABOLIZANTES
TÂNCIAS PRECURSORAS DE ENTORPECENTES E/OU PSICOTRÓPICAS
O DE MEDICAMENTOS NÃO SUJEITOS AO CONTROLE ESPECIAL: -
O DE PLANTAS MEDICINAIS: -
ENTO: -
AO DE PRODUTOS MAGISTRAIS: -
AO DE PRODUTOS OFICINAIS: -
- ALTERAÇÃO - FARMÁCIAS E DROGARIAS - ENDEREÇO / 0234639237

IA SANTA MARIA LTDA / 09.360.711/0001-41
1/2020-61 / 7750045
ALIMENTOS PERMITIDOS / CORRELATOS / COSMÉTICOS / PERFUMES /
DE HIGIENE
O DE MEDICAMENTOS NÃO SUJEITOS AO CONTROLE ESPECIAL: -
- ALTERAÇÃO - FARMÁCIAS E DROGARIAS - RAZÃO SOCIAL / 0624745236

O POVO DE BOM SUCESSO LTDA / 00.451.536/0001-23
5/2015-61 / 7370936
ALIMENTOS PERMITIDOS / CORRELATOS / COSMÉTICOS / PERFUMES /
DE HIGIENE
O DE MEDICAMENTOS CONTENDO SUBSTÂNCIAS SUJEITAS AO CONTROLE
- SUBSTÂNCIA ENTORPECENTES / A2 - SUBSTÂNCIAS ENTORPECENTES DE
DO EM CONCENTRAÇÕES ESPECIAIS / A3 - SUBSTÂNCIAS PSICOTRÓPICAS /
NCIAS PSICOTRÓPICAS / B2 - SUBSTÂNCIAS PSICOTRÓPICAS ANOREXÍGENAS
AS SUBSTÂNCIAS SUJEITAS AO CONTROLE ESPECIAL / C2 - SUBSTÂNCIAS
C4 - SUBSTÂNCIAS ANTI-RETROVIRAIS / C5 - SUBSTÂNCIAS ANABOLIZANTES
TÂNCIAS PRECURSORAS DE ENTORPECENTES E/OU PSICOTRÓPICAS
O DE MEDICAMENTOS NÃO SUJEITOS AO CONTROLE ESPECIAL: -
NTO: -
DE SERVIÇOS FARMACÊUTICOS: -
ALTERAÇÃO - FARMÁCIAS E DROGARIAS - ENDEREÇO / 0399148230
5/2015-61 / 7370936
ALIMENTOS PERMITIDOS / CORRELATOS / COSMÉTICOS / PERFUMES /
E HIGIENE
DE MEDICAMENTOS CONTENDO SUBSTÂNCIAS SUJEITAS AO CONTROLE
- SUBSTÂNCIA ENTORPECENTES / A2 - SUBSTÂNCIAS ENTORPECENTES DE
DO EM CONCENTRAÇÕES ESPECIAIS / A3 - SUBSTÂNCIAS PSICOTRÓPICAS /
NCIAS PSICOTRÓPICAS / B2 - SUBSTÂNCIAS PSICOTRÓPICAS ANOREXÍGENAS
AS SUBSTÂNCIAS SUJEITAS AO CONTROLE ESPECIAL / C2 - SUBSTÂNCIAS
C4 - SUBSTÂNCIAS ANTI-RETROVIRAIS / C5 - SUBSTÂNCIAS ANABOLIZANTES
ÂNCIAS PRECURSORAS DE ENTORPECENTES E/OU PSICOTRÓPICAS
DE MEDICAMENTOS NÃO SUJEITOS AO CONTROLE ESPECIAL: -
NTO: -
DE SERVIÇOS FARMACÊUTICOS: -
ALTERAÇÃO - FARMÁCIAS E DROGARIAS - RAZÃO SOCIAL / 0399159231

OLIVEIR[redacted] CIA LTDA / 01.741.616/0001-86
/2003-63 / 0256690
OSMÉTICOS / PERFUMES / PRODUTOS DE HIGIENE
DE MEDICAMENTOS CONTENDO SUBSTÂNCIAS SUJEITAS AO CONTROLE
- SUBSTÂNCIAS ENTORPECENTES DE USO PERMITIDO EM CONCENTRAÇÕES
3 - SUBSTÂNCIAS PSICOTRÓPICAS / B1 - SUBSTÂNCIAS PSICOTRÓPICAS / B2
S PSICOTRÓPICAS ANOREXÍGENAS / C1 - OUTRAS SUBSTÂNCIAS SUJEITAS
E ESPECIAL / C5 - SUBSTÂNCIAS ANABOLIZANTES
DE MEDICAMENTOS NÃO SUJEITOS AO CONTROLE ESPECIAL: -
ALTERAÇÃO - FARMÁCIAS E DROGARIAS - ENDEREÇO / 0292187238

CO-IRIS RIO CLARO LTDA. EPP / 04.318.509/0001-38
/2002-64 / 0075368
LIMENTOS PERMITIDOS / CORRELATOS / COSMÉTICOS / PERFUMES /
E HIGIENE
DE MEDICAMENTOS CONTENDO SUBSTÂNCIAS SUJEITAS AO CONTROLE
- SUBSTÂNCIA ENTORPECENTES / A2 - SUBSTÂNCIAS ENTORPECENTES DE
DO EM CONCENTRAÇÕES ESPECIAIS / B1 - SUBSTÂNCIAS PSICOTRÓPICAS /
NCIAS PSICOTRÓPICAS ANOREXÍGENAS / C1 - OUTRAS SUBSTÂNCIAS
CONTROLE ESPECIAL / C2 - SUBSTÂNCIAS RETINÓICAS / D1 - SUBSTÂNCIAS
DE ENTORPECENTES E/OU PSICOTRÓPICAS
DE MEDICAMENTOS NÃO SUJEITOS AO CONTROLE ESPECIAL: -
DE PLANTAS MEDICINAIS: -
DE PRODUTOS MAGISTRAIS: -
DE PRODUTOS OFICINAIS: -
E SERVIÇOS FARMACÊUTICOS: -
ALTERAÇÃO - FARMÁCIAS E DROGARIAS - AMPLIAÇÃO DE ATIVIDADES /

CA INTEGRADA LTDA / 26.594.755/0001-55
2019-65 / 8178367
CORRELATOS
LTERAÇÃO - PRODUTOS PARA SAÚDE - ENDEREÇO / 0274740231

EIRE GOMES DE LIMA - ME. / 20.899.937/0001-58
7113 - AFE - ALTERAÇÃO - FARMÁCIAS E DROGARIAS - ENDEREÇO /

L. C. Branco Vidal LTDA / 29.153.416/0001-21
25351.156996/2022-71 / 7887434
COMÉRCIO: ALIMENTOS PERMITIDOS / CORRELATOS / COSMÉTICOS
PRODUTOS DE HIGIENE
DISPENSAÇÃO DE MEDICAMENTOS CONTENDO SUBSTÂNCIAS SUJEITA
ESPECIAL: A1 - SUBSTÂNCIA ENTORPECENTES / A2 - SUBSTÂNCIAS EN
USO PERMITIDO EM CONCENTRAÇÕES ESPECIAIS / A3 - SUBSTÂNCIAS
B1 - SUBSTÂNCIAS PSICOTRÓPICAS / B2 - SUBSTÂNCIAS PSICOTRÓPICA
/ C1 - OUTRAS SUBSTÂNCIAS SUJEITAS AO CONTROLE ESPECIAL / C2
RETINÓICAS / C4 - SUBSTÂNCIAS ANTI-RETROVIRAIS / C5 - SUBSTÂNCIAS
/ D1 - SUBSTÂNCIAS PRECURSORAS DE ENTORPECENTES E/OU PSICOT
DISPENSAÇÃO DE MEDICAMENTOS NÃO SUJEITOS AO CONTROLE ESPE
7110 - AFE - ALTERAÇÃO - FARMÁCIAS E DROGARIAS - RAZÃO SOCIAL

CIRURGICA ITAMARATY COMERCIAL LTDA / 29.426.310/0001-54
25351.393456/2019-71 / 3087831
ARMAZENAR: SANEANTE DOMIS.
DISTRIBUIR: SANEANTE DOMIS.
EXPEDIR: SANEANTE DOMIS.
732 - AFE - ALTERAÇÃO - SANEANTES DOMISSANITÁRIOS - RA
0625767233

ALFA MED DISTRIBUIDORA HOSPITALAR LTDA / 30.359.113/0001-49
25351.090860/2023-72 / 8264807
ARMAZENAR: CORRELATOS
DISTRIBUIR: CORRELATOS
EXPEDIR: CORRELATOS
866 - AFE - ALTERAÇÃO - PRODUTOS PARA SAÚDE - ENDEREÇO / 029

CIRURGICA ITAMARATY COMERCIAL LTDA / 29.426.310/0001-54
25351.393463/2019-73 / 8184452
ARMAZENAR: CORRELATOS
DISTRIBUIR: CORRELATOS
EXPEDIR: CORRELATOS
829 - AFE - ALTERAÇÃO - PRODUTOS PARA SAÚDE - RAZÃO SOCIAL /

DIMED S/A DISTRIBUIDORA DE MEDICAMENTOS / 92.665.611/0248-66
25351.347189/2014-74 / 7206053
COMÉRCIO: ALIMENTOS PERMITIDOS / CORRELATOS / COSMÉTICOS
PRODUTOS DE HIGIENE
DISPENSAÇÃO DE MEDICAMENTOS CONTENDO SUBSTÂNCIAS SUJEITAS
ESPECIAL: A1 - SUBSTÂNCIA ENTORPECENTES / A2 - SUBSTÂNCIAS ENT
USO PERMITIDO EM CONCENTRAÇÕES ESPECIAIS / A3 - SUBSTÂNCIAS P
B1 - SUBSTÂNCIAS PSICOTRÓPICAS / B2 - SUBSTÂNCIAS PSICOTRÓPICAS
/ C1 - OUTRAS SUBSTÂNCIAS SUJEITAS AO CONTROLE ESPECIAL / C2
RETINÓICAS / C4 - SUBSTÂNCIAS ANTI-RETROVIRAIS / C5 - SUBSTÂNCIAS
/ D1 - SUBSTÂNCIAS PRECURSORAS DE ENTORPECENTES E/OU PSICOTR
DISPENSAÇÃO DE MEDICAMENTOS NÃO SUJEITOS AO CONTROLE ESPEC
PRESTAÇÃO DE SERVIÇOS FARMACÊUTICOS: -
7113 - AFE - ALTERAÇÃO - FARMÁCIAS E DROGARIAS - ENDEREÇO / 0

FARMACIA NOSSA SENHORA DO ROSARIO LTDA / 59.603.977/0003-08
25351.460512/2006-76 / 0480660
COMÉRCIO: ALIMENTOS PERMITIDOS / CORRELATOS / COSMÉTICOS
PRODUTOS DE HIGIENE
DISPENSAÇÃO DE MEDICAMENTOS CONTENDO SUBSTÂNCIAS SUJEITAS
ESPECIAL: A1 - SUBSTÂNCIA ENTORPECENTES / A2 - SUBSTÂNCIAS ENT
USO PERMITIDO EM CONCENTRAÇÕES ESPECIAIS / A3 - SUBSTÂNCIAS P
B1 - SUBSTÂNCIAS PSICOTRÓPICAS / B2 - SUBSTÂNCIAS PSICOTRÓPICAS
/ C1 - OUTRAS SUBSTÂNCIAS SUJEITAS AO CONTROLE ESPECIAL / C2
RETINÓICAS / C4 - SUBSTÂNCIAS ANTI-RETROVIRAIS / C5 - SUBSTÂNCIAS
/ D1 - SUBSTÂNCIAS PRECURSORAS DE ENTORPECENTES E/OU PSICOTR
DISPENSAÇÃO DE MEDICAMENTOS NÃO SUJEITOS AO CONTROLE ESPEC
PRESTAÇÃO DE SERVIÇOS FARMACÊUTICOS: -
7113 - AFE - ALTERAÇÃO - FARMÁCIAS E DROGARIAS - ENDEREÇO / 04

M VIANA PROFILO LTDA / 44.801.729/0001-32
25351.140294/2022-76 / 7917147
COMÉRCIO: ALIMENTOS PERMITIDOS / CORRELATOS / COSMÉTICOS
PRODUTOS DE HIGIENE
DISPENSAÇÃO DE MEDICAMENTOS CONTENDO SUBSTÂNCIAS SUJEITAS
ESPECIAL: A1 - SUBSTÂNCIA ENTORPECENTES / A2 - SUBSTÂNCIAS ENTO
USO PERMITIDO EM CONCENTRAÇÕES ESPECIAIS / A3 - SUBSTÂNCIAS PS
B1 - SUBSTÂNCIAS PSICOTRÓPICAS / B2 - SUBSTÂNCIAS PSICOTRÓPICAS
/ C1 - OUTRAS SUBSTÂNCIAS SUJEITAS AO CONTROLE ESPECIAL / C2
RETINÓICAS / C4 - SUBSTÂNCIAS ANTI-RETROVIRAIS / C5 - SUBSTÂNCIAS
/ D1 - SUBSTÂNCIAS PRECURSORAS DE ENTORPECENTES E/OU PSICOTR
DISPENSAÇÃO DE MEDICAMENTOS NÃO SUJEITOS AO CONTROLE ESPEC
DISPENSAÇÃO DE PLANTAS MEDICINAIS: -
FRACIONAMENTO: -
PRESTAÇÃO DE SERVIÇOS FARMACÊUTICOS: -
7110 - AFE - ALTERAÇÃO - FARMÁCIAS E DROGARIAS - RAZÃO SOCIAL

Consultas / Medicamentos / Medicamentos

000512

Detalhe do Produto: ARICILINA

Nome do Produto	ARICILINA	**Complemento da Marca**		**Número do Processo**	25351.323764/2013-11
Número da Regularização	116370108	**Data da Regularização**	12/08/2013	**Vencimento da Regularização**	04/2029
Empresa Detentora da Regularização	BLAU FARMACÊUTICA S.A.	**CNPJ**	58.430.828/0001-60	**AFE**	1.01.637-7
Princípio Ativo	BENZILPENICILINA POTÁSSICA			**Categoria Regulatória**	Similar
Medicamento de referência	BENZILPENICILINA POTÁSSICA				
Classe Terapêutica	PENICILINA G E DERIVADOS (BENZILPENICILINAS)			**ATC**	
Tipo de Priorização	Ordinária	**Parecer Público**	-		
Bulário Eletrônico	Acesse aqui	**Rotulagem**			

Nº	Apresentação	Registro	Forma Farmacêutica	Data de Publicação	Validade
1	5.000.000 UI PO INJ CX 50 FA + 50 AMP DIL X 5ML Ativo	1163701080019	PO INJETAVEL + SOLUCAO DILUENTE	12/08/2013	36 meses
2	5.000.000 UI PO INJ CX 50 FA Ativo	1163701080027	PO INJETAVEL	12/08/2013	36 meses

000513

Princípio Ativo	BENZILPENICILINA POTÁSSICA
Complemento Diferencial da Apresentação	-
Embalagem	• Primária - FRASCO-AMPOLA DE VIDRO TRANSPARENTE • Secundária - CAIXA DE PAPELAO COM COLMEIA
Local de Fabricação	• **Fabricante:** Blau Farmacêutica S.A. **CNPJ:** - 58.430.828/0013-01 **Endereço:** SÃO PAULO - SP - BRASIL **Etapa de Fabricação:**
Via de Administração	INTRAMUSCULAR
Conservação	EVITAR CALOR EXCESSIVO (TEMPERATURA SUPERIOR A 40 GRAUS C) PROTEGER DA UMIDADE
Restrição de prescrição	Venda sob Prescrição Médica
Restrição de uso	-
Destinação	Institucional Comercial
Tarja	-
Apresentação fracionada	Não

000514

Consultas / Medicamentos / Medicamentos

000515

Detalhe do Produto: MALEATO DE LEVOMEPROMAZINA

Nome do Produto	MALEATO DE LEVOMEPROMAZINA	**Complemento da Marca**		**Número do Processo**	25351.[illegible]16
Número da Regularização	113430194	**Data da Regularização**	12/06/2017	**Vencimento da Regularização**	06/202[illegible]
Empresa Detentora da Regularização	HIPOLABOR FARMACEUTICA LTDA	**CNPJ**	19.570.720/0001-10	**AFE**	1.[illegible]
Princípio Ativo	MALEATO DE LEVOMEPROMAZINA			**Categoria Regulatória**	Genéric[illegible]
Medicamento de referência	NEOZINE				
Classe Terapêutica	NEUROLEPTICOS			**ATC**	
Tipo de Priorização	Ordinária	**Parecer Público**	Acesse aqui		
Bulário Eletrônico	Acesse aqui	**Rotulagem**	• MALEATO DE LEVOMEPROMAZINA_COMPRIMIDO.PDF - 1 de 1		

Nº	Apresentação	Registro	Forma Farmacêutica	Data de Publicação	Validade

000516

1	100 MG COM REV CT BL AL PLAS TRANS X 20 Ativo	1134301940017	COMPRIMIDO REVESTIDO	12/06/2017	24 meses
2	100 MG COM REV CX BL AL PLAS TRANS X 500 Ativo	1134301940025	COMPRIMIDO REVESTIDO	12/06/2017	24 meses

0005171

Consultas / Medicamentos / Medicamentos

Detalhe do Produto: maleato de fluvoxamina

Nome do Produto	maleato de fluvoxamina	**Complemento da Marca**		**Número do Processo**	25351.483032/2022-01
Número da Regularização	109740368	**Data da Regularização**	25/03/2024	**Vencimento da Regularização**	03/2034
Empresa Detentora da Regularização	BIOLAB SANUS FARMACÊUTICA LTDA	**CNPJ**	49.475.833/0001-06	**AFE**	1.00.974-4
Princípio Ativo	MALEATO DE FLUVOXAMINA			**Categoria Regulatória**	Genérico
Medicamento de referência	LUVOX				
Classe Terapêutica	ANTIDEPRESSIVOS			**ATC**	
Tipo de Priorização	Prioritário	**Parecer Público**	Acesse aqui	**Processo(s) Clone**	Acesse aqui
Bulário Eletrônico	Acesse aqui	**Rotulagem**			

Nº	Apresentação	Registro	Forma Farmacêutica	Data de Publicação	Validade
1	50 MG COM REV CT BL AL AL X 7 Ativo	1097403680016	Comprimido Revestido	25/03/2024	24 meses
2	50 MG COM REV CT BL AL AL X 15 Ativo	1097403680024	Comprimido Revestido	25/03/2024	24 meses
3	50 MG COM REV CT BL AL AL X 30 Ativo	1097403680032	Comprimido Revestido	25/03/2024	24 meses

000518

4	50 MG COM REV CT BL AL AL X 60 Ativo	1097403680040	Comprimido Revestido	25/03/2024	24 meses
5	50 MG COM REV CT BL AL AL X 90 Ativo	1097403680059	Comprimido Revestido	25/03/2024	24 meses
6	100 MG COM REV CT BL AL AL X 7 Ativo	1097403680067	Comprimido Revestido	25/03/2024	24 meses
7	100 MG COM REV CT BL AL AL X 15 Ativo	1097403680075	Comprimido Revestido	25/03/2024	24 meses
8	100 MG COM REV CT BL AL AL X 30 Ativo	1097403680083	Comprimido Revestido	25/03/2024	24 meses
9	100 MG COM REV CT BL AL AL X 60 Ativo	1097403680091	Comprimido Revestido	25/03/2024	24 meses
10	100 MG COM REV CT BL AL AL X 90 Ativo	1097403680105	Comprimido Revestido	25/03/2024	24 meses

000519

Consultas / Medicamentos / Medicamentos

Detalhe do Produto: TEGRETOL

Nome do Produto	TEGRETOL	**Complemento da Marca**	TEGRETOL CR	**Número do Processo**	25992.011488/65
Número da Regularização	100680085	**Data da Regularização**	09/03/2001	**Vencimento da Regularização**	12/2028
Empresa Detentora da Regularização	NOVARTIS BIOCIENCIAS S.A	**CNPJ**	56.994.502/0001-30	**AFE**	1.00.068-5
Princípio Ativo	CARBAMAZEPINA			**Categoria Regulatória**	Novo
Medicamento de referência	-				
Classe Terapêutica	ANTICONVULSIVANTES			**ATC**	
Tipo de Priorização	Ordinária	**Parecer Público**	-	**Processo(s) Clone**	Acesse aqui
Bulário Eletrônico	Acesse aqui	**Rotulagem**			

Nº	Apresentação	Registro	Forma Farmacêutica	Data de Publicação	Validade
1	400 MG COM CT BL AL PLAS PVC/PE/PVDC TRANS X 20 Ativo	1006800850011	COMPRIMIDO SIMPLES	09/03/2001	24 meses
2	20 MG/ML SUS OR CT FR VD AMB X 100 ML + SER DOS Ativo	1006800850021	SUSPENSAO ORAL	10/06/2002	24 meses

0005520

3	200 MG COM CT BL AL PLAS PVC/PE/PVDC TRANS X 200 Ativo	1006800850038	COMPRIMIDO SIMPLES	09/03/2001	24 meses
4	200 MG COM CT BL AL PLAS PVC/PE/PVDC TRANS X 20 Ativo	1006800850046	COMPRIMIDO SIMPLES	09/03/2001	24 meses
5	200 MG COM LIB PROL CT BL AL PLAS PVC/PE/PVDC TRANS X 20 Ativo	1006800850054	COMPRIMIDO DE LIBERACAO PROLONGADA	10/06/2002	15 meses
6	400 MG COM LIB PROL CT BL AL PLAS PVC/PE/PVDC TRANS X 20 Ativo	1006800850062	COMPRIMIDO DE LIBERACAO PROLONGADA	10/06/2002	15 meses
7	200 MG COM CT BL AL PLAS PVC/PE/PVDC TRANS X 60 Ativo	1006800850070	COMPRIMIDO SIMPLES	04/11/2002	24 meses
8	200 MG COM LIB PROL CT BL AL PLAS PVC/PE/PVDC TRANS X 60 Ativo	1006800850089	COMPRIMIDO DE LIBERACAO PROLONGADA	04/11/2002	15 meses
9	400 MG COM CT BL AL PLAS PVC/PE/PVDC TRANS X 60 Ativo	1006800850097	COMPRIMIDO SIMPLES	10/06/2002	24 meses
10	400 MG COM LIB PROL CT BL AL PLAS PVC/PE/PVDC TRANS X 60 Ativo	1006800850100	COMPRIMIDO DE LIBERACAO PROLONGADA	10/06/2002	15 meses
11	200 MG COM CT BL AL PLAS PVC/PE/PVDC TRANS X 30 Ativo	1006800850119	COMPRIMIDO SIMPLES	09/03/2001	24 meses
12	400 MG COM CT BL AL PLAS PVC/PE/PVDC TRANS X 30 Ativo	1006800850127	COMPRIMIDO SIMPLES	09/03/2001	24 meses

CIRURGICA ITAMARATY COMERCIAL LTDA

CNPJ 29.426.310.0001-54 INSC. ESTADUAL: 9081236973

PROPOSTA AJUSTADA

Ao

Pregoeiro e equipe de apoio da PREF MUNIC PALMITAL

PROPOSTA AJUSTADA - PREGAO ELETRONICO 00042/2025

Apresentamos nossa proposta para fornecimento dos Itens abaixo discriminados, conforme ANEXO, que integra o instrumento convocatório da licitação em epígrafe.

Lote 1

[redacted]	Item	Qtde.	Unid.	Descrição	Marca	V. Unit.	V. Total
1	6	200	FR/ AMP	RMS- 1163701080027-Benzilpenicilina Potassica 5.000.000ui (cod- Br0270616) Po Para Solucaoinjetavel	BLAU	10,90	2.180,00
1	15	1000	CP	- RMS: 1006800850119 - Carbamazepina Cr200 Mg (cod- Br0272458)	NOVARTIS	1,21	1.210,00
1	16	1000	CP	- RMS: 1006800850011- Carbamazepina Cr400 Mg (cod- Br0272457)	NOVARTIS	2,76	2.760,00
1	80	1500	CP	- RMS: 1134301940025 - Levopromazina100mg (br: 0268129)	HIPOLABOR	0,71	1.065,00
1	82	3200	UNS	- RMS: 1097403680032 - Maleato de Fluvoxamina 50mg (br0341850)	BIOLAB	2,25	7.200,00
							R$ 14.415,00

CIRURGICA ITAMARATY COMERCIAL LTDA:29426310000154

Assinado de forma digital por CIRURGICA ITAMARATY COMERCIAL LTDA:29426310000154

Dados: 2025.08.12 16:53:04 -03'00'

CIRURGICA ITAMARATY COMERCIAL LTDA

CNPJ 29.426.310.0001-54 INSC. ESTADUAL: 9081236973

IDENTIFICAÇÃO DO CONCORRENTE:

RAZÃO SOCIAL: CIRURGICA ITAMARATY COMERCIAL LTDA	
C.N.P.J.: 29.426.310.0001-54	INSC ESTADUAL: 9081236973
REPRESENTANTE: CINTHIA DE SOUZA VIEIRA DE OLIVEIRA	CARGO: SOCIA-GERENTE
R.G.: 9101623-0	C.P.F.: 009.956.029-13
ENDEREÇO: RUA SANTOS DUMONT, 1750 JARDIM CURITIBA - CAMPO MOURAO - PR - C.E.P. 87.303-322	TELEFONE: (44)3810-0492
E-MAIL: cir.itamaraty@gmail.com	Referências Bancárias: Banco do Brasil Agência: 0406-5 Conta Corrente: 71091-1

DECLARAÇÕES:

Tomamos conhecimento de todas as informações e das condições locais para o cumprimento das obrigações, e execução do objeto da licitação e na concordância com todos os termos deste edital, inclusive no seguinte:

Que a proposta de preços terá validade conforme edital.

Que as condições de pagamento serão conforme estipulado em edital.

Que atende os requisitos de qualidade mínima exigidos do(s) produto(s) ou serviço(s) bem como seus prazos e condições de entrega.

Que os preços apresentados na proposta incluem todos os custos e despesas, tais como: custos diretos e indiretos, tributos incidentes, taxa de administração, serviços, encargos sociais, trabalhistas, seguros, treinamento, lucro e outros necessários ao cumprimento integral do objeto deste edital e seus Anexos.

VALOR DA PROPOSTA: R$ 14.415,00 (Quatorze Mil, Quatrocentos E Quinze Reais)

PRAZO DE ENTREGA: O(s) objeto(s) licitados deverão ser entregues após a solicitação da Secretaria Municipal Competente, mediante nota de empenho, no prazo estipulado pelo Edital, durante o período de vigência da ata, no local determinado pela Administração.

CAMPO MOURAO, 12 de agosto de 2025.

29.426.310/0001-54
CIRURGICA ITAMARATY COMÉRCIO LTDA
RUA SANTOS DUMONT, 1750 LOJA 01
CEP 87303-322 JARDIM CURITIBA
CAMPO MOURÃO - PARANÁ

CIRURGICA ITAMARATY COMERCIAL LTDA
CNPJ 29.426.310.0001-54 / IE 9081236973
CINTHIA DE SOUZA VIEIRA DE OLIVEIRA
SOCIA-GERENTE
RG 9101623-0 / CPF 009.956.029-13

CIRURGICA ITAMARATY COMERCIAL LTDA:29426310000154

Assinado de forma digital por CIRURGICA ITAMARATY COMERCIAL LTDA:29426310000154
Dados: 2025.08.12 16:53:15 -03'00'

CIRURGICA ITAMARATY COMERCIAL LTDA

CNPJ 29.426.310.0001-54 INSC. ESTADUAL: 9081236973

AOS CUIDADOS
COMISSÃO PERMANENTE DE LICITAÇÃO
PREF MUNIC PALMITAL
ESTADO - PARANÁ

REF.: PREGAO ELETRONICO Nº 00042/2025

DECLARACAO UNIFICADA

Pela presente a CIRURGICA ITAMARATY COMERCIAL LTDA, Pessoa Jurídica de direito privado, com sede e foro nesta cidade de CAMPO MOURAO-PR, sita à RUA SANTOS DUMONT, 1750, devidamente inscrita no C.N.P.J. sob nº 29.426.310/0001-54, e no CICAD nº 9081236973, neste ato representada por seu/sua representante legal, senhor (a) CINTHIA DE SOUZA VIEIRA DE OLIVEIRA, portador da R.G. número 9101623-0 e do C.P.F. número 009.956.029-13, DECLARA que: Para todos os fins de direito, na qualidade de proponente do procedimento de licitação sob a modalidade de PREGAO ELETRONICO, sob número 00042/2025 instaurada pelo município de Palmital, estado de Paraná, que através de seu representante legal infra-assinado, que: (x) Declara, sob as penas do artigo 299 do Código Penal, que se enquadra na situação de empresa de pequeno porte ou cooperativa, nos termos da Lei Complementar nº 123/06, alterada pela Lei Complementar nº 147/14, bem assim que inexistem fatos supervenientes que conduzam ao seu desenquadramento desta situação.

1) Declaramos, para os fins do disposto no inciso XXXIII do art. 7º da Constituição Federal, não empregamos menores de dezoito anos em trabalho noturno, perigoso ou insalubre e nem menores de dezesseis anos, em qualquer trabalho, salvo na condição de aprendiz, a partir dos quatorze anos de idade, em cumprimento ao que determina o inciso V do art. 27 da Lei nº 8.666/93, acrescida pela Lei nº 9.854/99.

2) Declaramos que assumimos inteira responsabilidade pela autenticidade de todos os documentos apresentados, sujeitando-nos a eventuais averiguações que se façam necessárias;

3) Comprometemo-nos a manter, durante todo o período de vigência do presente contrato, em compatibilidade com as obrigações assumidas, todas as condições de habilitação e qualificação exigidas nesta licitação;

4) Comprometemo-nos a repassar na proporção correspondente, eventuais reduções de preços decorrentes de mudanças de alíquotas de impostos incidentes sobre cumprimento do objeto, em função de alterações de legislação pertinente, publicadas durante a vigência do contrato;

5) Declaramos que temos conhecimento e submetemo-nos ao disposto neste edital e anexos e legislação aplicada;

6) Declaramos que até a presente data inexistem fatos impeditivos para nossa habilitação e participação no presente processo licitatório e estamos cientes da obrigatoriedade de declarar ocorrências posteriores;

7) DECLARAMOS, ainda, que não fomos declarados inidôneos por nenhum órgão do poder público em qualquer de suas esferas;

8) Declaramos que em atendimento ao Acórdão nº 2745/2010 - TCE/PR, que seus sócios, dirigentes ou cotistas, bem como seu representante neste ato CINTHIA DE SOUZA DE OLIVEIRA, inscrito no CPF sob nº 009.956.029-13 portador(a) da carteira de identidade nº 9.101.623-0, não são servidores do Município da Prefeitura de Palmital Paraná, nem cônjuge ou companheiro(a),parente em linha reta e/ou colateral, consanguíneo ou afim de servidor(a) público deste Município, que nele exerça cargo em comissão ou função de confiança, seja membro da comissão de licitação, pregoeiro ou atividade ligada à contratação;

9) Declaramos para os devidos efeitos e sob pena da lei que não possuir em seu quadro societário servidor público da ativa, empregado de empresa pública ou de sociedade de economia mista;

10) Declaramos, para os devidos fins de direito, na qualidade de Proponente dos procedimentos licitatórios, instaurados por este Município, que o(a) responsável legal da empresa é o(a) Sr.(a) CINTHIA DE SOUZA DE OLIVEIRA, Portador(a) do RG sob nº .9.101.623-0 e CPF nº 009.956-029-13., cuja função/cargo é Representante legal, responsável pela
assinatura do pregão eletrônico/contrato.

11) Declaramos, para os devidos fins que em caso de qualquer comunicação futura referente e este processo licitatório, bem como em caso de eventual contratação, concordo que a pregão eletrônico /Contrato seja encaminhado para o seguinte endereço: E-mail: contato@cirurgicaitamaraty.com.br Telefone: (44) 3810-0492.

12) Caso altere o citado e-mail ou telefone comprometo-me em protocolizar pedido de alteração junto ao Sistema de Protocolo deste Município, sob pena de ser considerado como intimado nos dados anteriormente fornecidos.

13) Nomeamos e constituímos o senhor(a) Franciele Alves, portador(a) do CPF/MF sob n.º, para ser o(a) responsável para acompanhar a execução, referente ao Pregão Eletrônico n.º Nº e todos os atos necessários ao cumprimento das obrigações contidas no instrumento convocatório, seus Anexos e na Ata de Registro de Preços/Contrato.

14) Por ser expressão da verdade, firmamos a presente.

CAMPO MOURAO, 31 de julho de 2025

29.426.310/0001-54
CIRURGICA ITAMARATY COMÉRCIO LTDA

CIRURGICA ITAMARATY COMERCIAL LTDA
CINTHIA DE SOUZA VIEIRA DE OLIVEIRA - SOCIA-GERENTE
C.P.F.: 009.956.029-13

Assinado de forma digital por: CIRURGICA ITAMARATY COMERCIAL LTDA:29426310000154
Data: 20250812165007

CAMPO MOURÃO - PARANÁ

CIRURGICA ITAMARATY COMERCIAL LTDA

CNPJ 29.426.310.0001-54 INSC. ESTADUAL: 9081236973

CAMPO MOURAO, 31 de julho de 2025

29.426.310/0001-54

CIRURGICA ITAMARATY COMÉRCIO LTDA

RUA SANTOS DUMONT, 1750 LOJA 01
CEP 87303-322 JARDIM CURITIBA
CAMPO MOURÃO - PARANÁ

CIRURGICA ITAMARATY COMERCIAL LTDA
CINTHIA DE SOUZA VIEIRA DE OLIVEIRA - SOCIA-GERENTE
C.P.F.: 009.956.029-13
R.G.: 9101623-0

Assinado de forma digital por: CIRURGICA ITAMARATY COMERCIAL LTDA:29426310000154
Data: 20250812165007

000525

REPÚBLICA FEDERATIVA DO BRASIL
MINISTÉRIO DOS TRANSPORTES
SECRETARIA NACIONAL DE TRÂNSITO

CARTEIRA NACIONAL DE HABILITAÇÃO / DRIVER LICENSE / PERMISO DE CONDUCCIÓN

VÁLIDA EM TODO O TERRITÓRIO NACIONAL

2964623146

2 e 1 NOME E SOBRENOME
DINAMARA GASPARELLO CAVALLI

1ª HABILITAÇÃO
05/08/1991



3 DATA, LOCAL E UF DE NASCIMENTO
27/10/1971, MAMBORE, PR

4a DATA EMISSÃO
20/03/2025

4b VALIDADE
20/03/2030

ACC

D

4c DOC IDENTIDADE / ÓRG EMISSOR / UF
5373927O SESP PR

4d CPF
695.940.829-68

5 Nº REGISTRO
01153113954

9 CAT HAB
B

NACIONALIDADE
BRASILEIRO(A)

FILIAÇÃO
GENUINO CAVALLI

MATILDE GASPARELLO CAVALLI

7 ASSINATURA DO PORTADOR

9	10	11	12
ACC			
A			
A1			
B		20/03/2030	
B1			
C			
C1			

9	10	11	12
D			
D1			
BE			
CE			
C1E			
DE			
D1E			

12 OBSERVAÇÕES

ASSINADO DIGITALMENTE
DEPARTAMENTO ESTADUAL DE TRÂNSITO
869015558 26
PR927087612

LOCAL
CURITIBA, PR

2964623146

PARANÁ

2 e 1. Nome e Sobrenome / Name and Surname / Nombre y Apellidos – Primeiro Habilitação / First Driver License / Primera Licencia de Conducir – 3. Data e Local de Nascimento / Date and Place of Birth DD/MM/YYYY / Fecha y Lugar de Nacimiento – 4a. Data de Emissão / Issuing Date DD/MM/YYYY / Fecha de Emisión – 4b. Data de Validade / Expiration Date DD/MM/YYYY / Valido Hasta – ACC – 4c. Documento Identidade - Órgão emissor / Identity Document - Issuing Authority / Documento de Identificación - Autoridad Expedidora – 4d. CPF - 5. Número de registro da CNH / Driver License Number / Número de Permiso de Conducir – 9. Categoria de Veículos da Carteira de Habilitação / Driver license Class / Categoria de Permisos de Conducir – Nacionalidade / Nationality / Nacionalidad – Filiação / Filiation / Filiación – 12. Observações / Observations / Observaciones - Local / Place / Lugar

I<BRA011531139<541<<<<<<<<<<<<
7110276F3003208BRA<<<<<<<<<<<4
DINAMARA<<GASPARELLO<CAVALLI<<

QR-CODE

Documento assinado com certificado digital em conformidade com a Medida Provisória nº 2200-2/2001. Sua validade poderá ser confirmada por meio do programa Assinador Serpro.

As orientações para instalar o Assinador Serpro e realizar a validação do documento digital estão disponíveis em: https://www.serpro.gov.br/assinador-digital.

SERPRO / SENATRAN

000526

REPÚBLICA FEDERATIVA DO BRASIL
MINISTÉRIO DA INFRAESTRUTURA
DEPARTAMENTO NACIONAL DE TRÂNSITO
CARTEIRA NACIONAL DE HABILITAÇÃO

PR

NOME
DINAMARA GASPARELLO CAVALLI

DOC. IDENTIDADE / ÓRG. EMISSOR / UF
5373927-0 SESP PR

CPF
695.940.829-68

DATA NASCIMENTO
27/10/1971

FILIAÇÃO
GENUINO CAVALLI
MATILDE GASPARELLO CAVALLI

PERMISSÃO

ACC

CAT. HAB.
B

Nº REGISTRO
01153113954

VALIDADE
19/03/2025

1ª HABILITAÇÃO
05/08/1991

VÁLIDA EM TODO O TERRITÓRIO NACIONAL
20941088868

OBSERVAÇÕES:
A

ASSINATURA DO PORTADOR

LOCAL
CAMPO MOURÃO, PR

DATA EMISSÃO
20/03/2020

ASSINATURA DO EMISSOR

369666686182
PR917953751

PARANÁ

PROIBIDO PLASTIFICAR
20941088868

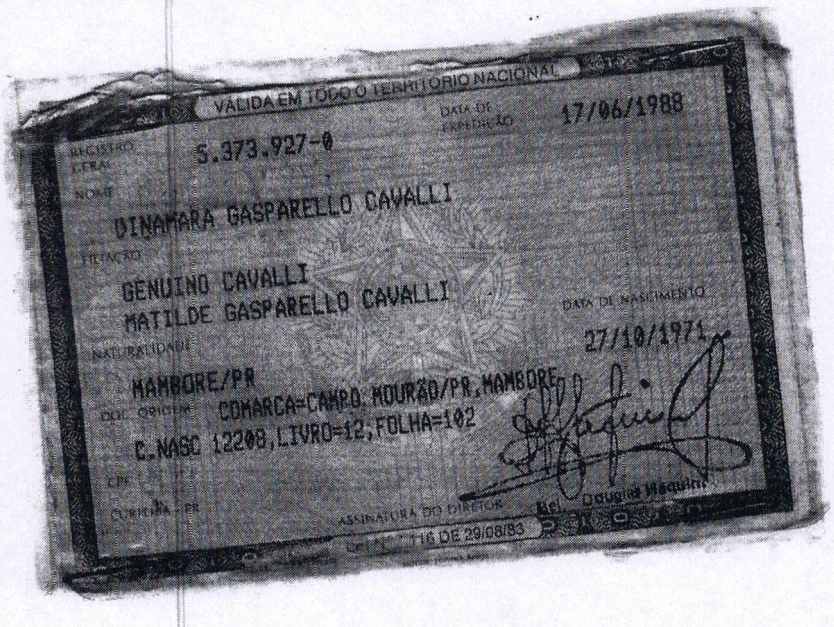
VÁLIDA EM TODO O TERRITÓRIO NACIONAL

REGISTRO GERAL: 5.373.927-0

DATA DE EXPEDIÇÃO: 17/06/1988

NOME: DINAMARA GASPARELLO CAVALLI

FILIAÇÃO: GENUINO CAVALLI
MATILDE GASPARELLO CAVALLI

DATA DE NASCIMENTO: 27/10/1971

NATURALIDADE: MAMBORE/PR

DOC. ORIGEM: COMARCA=CAMPO MOURÃO/PR,MAMBORE
C.NASC 12208,LIVRO=12,FOLHA=102

CPF:

CURITIBA - PR

ASSINATURA DO DIRETOR: Dr. Douglas Wagner

LEI Nº 7.116 DE 29/08/83


CARTEIRA DE IDENTIDADE

ASSINATURA DO TITULAR

POLEGAR DIREITO

REPÚBLICA FEDERATIVA DO BRASIL
SECRETARIA DE ESTADO DE SEGURANÇA PÚBLICA
INSTITUTO DE IDENTIFICAÇÃO DO PARANÁ

MINISTÉRIO DA FAZENDA
Secretaria da Receita Federal do Brasil
Procuradoria-Geral da Fazenda Nacional

CERTIDÃO NEGATIVA DE DÉBITOS RELATIVOS AOS TRIBUTOS FEDERAIS E À DÍVIDA ATIVA DA UNIÃO

Nome: CAVALLI COMERCIO DE PRODUTOS MEDICOS E HOSPITALARES LTDA
CNPJ: 32.743.242/0001-61

Ressalvado o direito de a Fazenda Nacional cobrar e inscrever quaisquer dívidas de responsabilidade do sujeito passivo acima identificado que vierem a ser apuradas, é certificado que não constam pendências em seu nome, relativas a créditos tributários administrados pela Secretaria da Receita Federal do Brasil (RFB) e a inscrições em Dívida Ativa da União (DAU) junto à Procuradoria-Geral da Fazenda Nacional (PGFN).

Esta certidão é válida para o estabelecimento matriz e suas filiais e, no caso de ente federativo, para todos os órgãos e fundos públicos da administração direta a ele vinculados. Refere-se à situação do sujeito passivo no âmbito da RFB e da PGFN e abrange inclusive as contribuições sociais previstas nas alíneas 'a' a 'd' do parágrafo único do art. 11 da Lei nº 8.212, de 24 de julho de 1991.

A aceitação desta certidão está condicionada à verificação de sua autenticidade na Internet, nos endereços <http://rfb.gov.br> ou <http://www.pgfn.gov.br>.

Certidão emitida gratuitamente com base na Portaria Conjunta RFB/PGFN nº 1.751, de 2/10/2014.
Emitida às 08:25:11 do dia 01/08/2025 <hora e data de Brasília>.
Válida até 28/01/2026.
Código de controle da certidão: **12E2.3478.850F.24E8**
Qualquer rasura ou emenda invalidará este documento.

Estado do Paraná
Secretaria de Estado da Fazenda
Receita Estadual do Paraná

000529

Certidão Negativa

de Débitos Tributários e de Dívida Ativa Estadual

Nº 037479804-92

Certidão fornecida para o CNPJ/MF: **32.743.242/0001-61**
Nome: **CAVALLI COMERCIO DE PRODUTOS MEDICOS E HOSPITALARES - LTDA**

Ressalvado o direito da Fazenda Pública Estadual inscrever e cobrar débitos ainda não registrados ou que venham a ser apurados, certificamos que, verificando os registros da Secretaria de Estado da Fazenda, constatamos não existir pendências em nome do contribuinte acima identificado, nesta data.

Obs.: Esta Certidão engloba todos os estabelecimentos da empresa e refere-se a débitos de natureza tributária e não tributária, bem como ao descumprimento de obrigações tributárias acessórias.

Válida até 10/12/2025 - Fornecimento Gratuito

A autenticidade desta certidão deverá ser confirmada via Internet
www.fazenda.pr.gov.br

Emitido via Internet Pública (12/08/2025 10:13:13)

000530

ESTADO DE PARANÁ
PREFEITURA MUNICIPAL DE CAMPO MOURÃO
SECRETARIA DE FINANÇAS E ORÇAMENTO
GERÊNCIA DE VALORES IMOBILIÁRIOS

CERTIDÃO NEGATIVA DE DÉBITOS

Protocolo: N. Certidão: **35437/2025**
Contribuinte: **CAVALLI COMERCIO DE PRODUTOS MEDICOS E HOSPITALARES LTDA**
CPF: **32.743.242/0001-61** RG: **908.04421-54**
Endereço: **RUA MARIA OLIMPIA JARDIM, nº 370 A**
Bairro: **JARDIM IZABEL**
Complemento: Ponto de Referência:
Requerente:
Cód. Contrib.: **61046639** Validade: **27/08/2025**

[FINALIDADE]

PARA FINS DIVERSOS

[OBSERVAÇÕES]

Declaramos que para a finalidade desta Certidão, **não consta débitos vencidos** no Cadastro deste Município.

CAMPO MOURÃO/PR, 28 de julho de 2025.

A autenticidade desta certidão deverá ser confirmada via internet
https://campomourao.atende.net

Emitido Via Portal

000531

Voltar Imprimir

CAIXA
CAIXA ECONÔMICA FEDERAL

Certificado de Regularidade do FGTS - CRF

Inscrição: 32.743.242/0001-61
Razão Social: CAVALLI COM DE PROD MEDICOS E HOSPITALAR
Endereço: MARIA OLIMPIA JARDIM 370A / JARDIM IZABEL / CAMPO MOURAO / PR / 87309-185

A Caixa Econômica Federal, no uso da atribuição que lhe confere o Art. 7, da Lei 8.036, de 11 de maio de 1990, certifica que, nesta data, a empresa acima identificada encontra-se em situação regular perante o Fundo de Garantia do Tempo de Servico - FGTS.

O presente Certificado não servirá de prova contra cobrança de quaisquer débitos referentes a contribuições e/ou encargos devidos, decorrentes das obrigações com o FGTS.

Validade:08/08/2025 a 06/09/2025

Certificação Número: 2025080815415318566653

Informação obtida em 12/08/2025 10:24:21

A utilização deste Certificado para os fins previstos em Lei esta condicionada a verificação de autenticidade no site da Caixa: **www.caixa.gov.br**

PODER JUDICIÁRIO
JUSTIÇA DO TRABALHO

CERTIDÃO NEGATIVA DE DÉBITOS TRABALHISTAS

Nome: CAVALLI COMERCIO DE PRODUTOS MEDICOS E HOSPITALARES LTDA (MATRIZ E FILIAIS)
CNPJ: 32.743.242/0001-61
Certidão nº: 45600567/2025
Expedição: 07/08/2025, às 13:35:24
Validade: 03/02/2026 - 180 (cento e oitenta) dias, contados da data de sua expedição.

Certifica-se que **CAVALLI COMERCIO DE PRODUTOS MEDICOS E HOSPITALARES LTDA (MATRIZ E FILIAIS)**, inscrito(a) no CNPJ sob o nº **32.743.242/0001-61, NÃO CONSTA** como inadimplente no Banco Nacional de Devedores Trabalhistas.
Certidão emitida com base nos arts. 642-A e 883-A da Consolidação das Leis do Trabalho, acrescentados pelas Leis ns.º 12.440/2011 e 13.467/2017, e no Ato 01/2022 da CGJT, de 21 de janeiro de 2022.
Os dados constantes desta Certidão são de responsabilidade dos Tribunais do Trabalho.
No caso de pessoa jurídica, a Certidão atesta a empresa em relação a todos os seus estabelecimentos, agências ou filiais.
A aceitação desta certidão condiciona-se à verificação de sua autenticidade no portal do Tribunal Superior do Trabalho na Internet (http://www.tst.jus.br).
Certidão emitida gratuitamente.

INFORMAÇÃO IMPORTANTE
Do Banco Nacional de Devedores Trabalhistas constam os dados necessários à identificação das pessoas naturais e jurídicas inadimplentes perante a Justiça do Trabalho quanto às obrigações estabelecidas em sentença condenatória transitada em julgado ou em acordos judiciais trabalhistas, inclusive no concernente aos recolhimentos previdenciários, a honorários, a custas, a emolumentos ou a recolhimentos determinados em lei; ou decorrentes de execução de acordos firmados perante o Ministério Público do Trabalho, Comissão de Conciliação Prévia ou demais títulos que, por disposição legal, contiver força executiva.

TJPR
TRIBUNAL DE JUSTIÇA
DO ESTADO DO PARANÁ

PODER JUDICIÁRIO

000533

ESTADO DO PARANÁ

Comarca de Campo Mourão - Paraná

CARTÓRIO DISTRIBUIDOR PÚBLICO E ANEXOS,

Contador,Partidor,Depositário e Avaliador Judicial

Gerson Guimarães do Vale

Titular

CERTIDÃO

0000172216

CERTIFICO que, a pedido verbal de parte interessada, que revendo em cartório a meu cargo, os livros de registro e distribuição de feitos, deles constatei **NÃO** haver sido distribuído a qualquer cartório CÍVEL desta Comarca, ação alguma de:

FALÊNCIA, CONCORDATA ou RECUPERAÇÃO DE CRÉDITO JUDICIAL ou EXTRAJUDICIAL contra:

CAVALLI COM. DE PROD. MED. E HOSP. EIRELI EPP, portador do CNPJ/CPF Nº 32.743.242/0001-61, INS.EST. Nº N/C, com sede na cidade de CAMPO MOURAO-PR.

O referido é verdade e dou fé.

Campo Mourão - Pr, segunda-feira, 7 de julho de 2025; 16:11:17

LEANDRO GUIMARAES COSTA DO VALE:01563451964

Assinado de forma digital por LEANDRO GUIMARAES COSTA DO VALE:01563451964
Dados: 2025.07.07 16:11:53 -03'00'

Cartório Distribuidor Público e anexos
Gerson Guimarães do Vale - Titular
Leandro Guimarães C.do Vale - Funcionário Juramentado
(Assinatura Digital)

000534

Governo do Estado do Paraná
Secretaria de Estado da Indústria, Comércio e Serviços
Junta Comercial do Estado do Paraná

JUCEPAR
JUNTA COMERCIAL DO PARANÁ

PARANÁ
GOVERNO DO ESTADO

CERTIDÃO SIMPLIFICADA

Sistema Nacional de Registro de Empresas Mercantis - SINREM

Certificamos que as informações abaixo constam dos documentos arquivados nesta Junta Comercial e são vigentes na data da sua expedição.

Nome Empresarial: CAVALLI COMÉRCIO DE PRODUTOS MÉDICOS E HOSPITALARES - LTDA

NIRE : 41600825918
Natureza Jurídica: Sociedade Empresária Limitada

Protocolo: PRC2502863258

NIRE (Sede)	CNPJ	Data de Ato Constitutivo	Início de Atividade
41600825918	32.743.242/0001-61	12/02/2019	07/02/2019

Endereço Completo
Rua Maria Olimpia Jardim, Nº 370A, Jardim Izabel - Campo Mourão/PR - CEP 87309-185

Objeto Social
COMÉRCIO ATACADISTA DE MEDICAMENTOS E DROGAS DE USO HUMANO; COMÉRCIO ATACADISTA DE EQUIPAMENTOS ELÉTRICOS DE USO PESSOAL E DOMÉSTICO; COMÉRCIO ATACADISTA DE COSMÉTICOS E PRODUTOS DE PERFUMARIA; COMÉRCIO ATACADISTA DE ARTIGOS DE ARMARINHO; COMÉRCIO ATACADISTA DE PRÓTESES E ARTIGOS DE ORTOPEDIA; COMÉRCIO ATACADISTA DE PRODUTOS DE HIGIENE, LIMPEZA E CONSERVAÇÃO DOMICILIAR; COMÉRCIO ATACADISTA DE EQUIPAMENTOS DE INFORMÁTICA; COMÉRCIO ATACADISTA DE INSTRUMENTOS E MATERIAIS PARA USO MÉDICO, CIRÚRGICO, HOSPITALAR E DE LABORATÓRIOS; COMÉRCIO ATACADISTA DE PRODUTOS ODONTO-ODONTOLÓGICOS; COMÉRCIO ATACADISTA DE PRODUTOS DE HIGIENE PESSOAL; COMÉRCIO ATACADISTA DE MÁQUINAS, APARELHOS E EQUIPAMENTOS PARA USO ODONTO-MÉDICO-HOSPITALAR, PARTES E PEÇAS; COMÉRCIO ATACADISTA DE MÓVEIS E ARTIGOS DE COLCHOARIA; COMÉRCIO ATACADISTA DE COMPLEMENTOS E SUPLEMENTOS ALIMENTÍCIOS E COMÉRCIO ATACADISTA DE MÁQUINAS, APARELHOS E EQUIPAMENTOS PARA USOS TÉCNICO E PROFISSIONAL.

Capital Social	Porte	Prazo de Duração
R$ 120.000,00 (cento e vinte mil reais) **Capital Integralizado** R$ 120.000,00 (cento e vinte mil reais)	EPP (Empresa de Pequeno Porte)	Indeterminado

Dados do Sócio

Nome	CPF/CNPJ	Participação no capital	Espécie de sócio	Administrador	Término do mandato
DINAMARA GASPARELLO CAVALLI	695.940.829-68	R$ 120.000,00	Sócio	S	Indeterminado

Dados do Administrador

Nome	CPF	Término do mandato
DINAMARA GASPARELLO CAVALLI	695.940.829-68	Indeterminado

Último Arquivamento

Data	Número	Ato/eventos	Situação	Status
09/12/2022	T4160082591	904 / 046 - TRANSFORMACAO	ATIVA	SEM STATUS

Esta certidão foi emitida automaticamente em 07/07/2025, às 16:01:54 (horário de Brasília).
Se impressa, verificar sua autenticidade no **https://www.empresafacil.pr.gov.br**, com o código **N7JMDP1K**.
Em caso de divergência de dados, solicitar a correção através do "Fale Conosco" (https://www.juntacomercial.pr.gov.br/webservices/jucepar/faleconosco) no prazo de 30 dias da emissão deste documento.

LEANDRO MARCOS RAYSEL BISCAIA
Secretário-Geral

000535

CAVALLI COMÉRCIO DE PRODUTOS MÉDICOS E HOSPITALARES – EIRELI 1

SEGUNDA ALTERAÇÃO E CONSOLIDAÇÃO DO ATO CONSTITUTIVO

NIRE – 41600825918

CNPJ – 32.743.242/0001-61

GIOVANA CAVALLI RONQUI, brasileira, solteira, nascida em 21/04/2000, empresária, portadora da cédula de Identidade Civil RG sob n.º 13272055-0 SESP/PR, CPF sob n.º 081.561.389-02 e CNH sob n.º 07178625757 expedida pelo DETRAN/PR, residente e domiciliada na cidade de Campo Mourão – Estado do Paraná, na Rua Pitanga, n.º 277 – Centro – CEP 87.301-060. Titular da Empresa Individual de Responsabilidade Limitada – EIRELI que gira sob o nome empresarial de **CAVALLI COMÉRCIO DE PRODUTOS MÉDICOS E HOSPITALARES – EIRELI** na cidade de Campo Mourão – Estado do Paraná, na Rua Maria Olímpia Jardim, n.º 370A – Jardim Izabel – CEP 87.309-185 – com contrato social arquivado na Junta Comercial do Paraná sob n.º 41600825918 em data de 12/02/2019 e inscrita no CNPJ (MF) sob n.º 32.743.242/0001-61, resolve modificar o primitivo contrato e posteriores alterações pelo presente instrumento de alteração e consolidação contratual:

CLÁUSULA PRIMEIRA

A titular **GIOVANA CAVALLI RONQUI** que possui 120.000,00 (Cento e vinte mil) quotas no valor de R$ 120.000,00 (Cento e vinte mil reais) vende e transfere de maneira onerosa a totalidade de suas quotas a **DINAMARA GASPARELLO CAVALLI,** brasileira, casada sob o regime de comunhão parcial de bens, nascida em 27/10/1971, empresária, portadora da cédula de Identidade Civil RG sob n.º 5373927-0 SESP/PR, CPF sob n.º 695.940.829-68 e CNH sob n.º 01153113954 expedida pelo DETRAN/PR, residente e domiciliada na Rua Guarapuava, n.º 594 – Apartamento 54 – Centro – CEP 87.301-070 na cidade de Campo Mourão – Estado do Paraná, a qual ingressa do presente ato.

CLÁUSULA SEGUNDA

A titular **GIOVANA CAVALLI RONQUI** dá a adquirente **DINAMARA GASPARELLO CAVALLI** plena, geral, rasa e irrevogável quitação da cessão de cotas ora efetuadas, declarando esta conhecer a situação econômica e financeira da sociedade, ficando sub-rogados nos direitos e obrigações decorrentes deste instrumento.

CLÁUSULA TERCEIRA

Em decorrência da presente alteração, o capital social que era de R$ 120.000,00 (Cento e vinte mil reais) integralizados, permanece inalterado, ficando assim distribuído:

SOCIO	QUOTAS	R$
DINAMARA GASPARELLO CAVALLI	120.000	120.000,00
TOTAL	120.000	120.000,00

CLÁUSULA QUARTA

A administração da sociedade caberá a **DINAMARA GASPARELLO CAVALLI**, com os poderes e atribuições de administrador, autorizado o uso individual do nome empresarial, vedado, no entanto, em atividades estranhas ao interesse social ou assumir obrigações seja em favor de qualquer dos

000536

CAVALLI COMÉRCIO DE PRODUTOS MÉDICOS E HOSPITALARES – EIRELI
SEGUNDA ALTERAÇÃO E CONSOLIDAÇÃO DO ATO CONSTITUTIVO
NIRE – 41600825918
CNPJ – 32.743.242/0001-61

2

quotistas ou de terceiros, bem como onerar ou alienar bens imóveis da sociedade, sem autorização do outro sócio.

Parágrafo Primeiro: **Faculta-se ao administrador, atuando sempre isoladamente, constituir, em nome da sociedade, procuradores para o período determinado, devendo o instrumento de mandato especificar os atos e operações a serem praticados.**

Parágrafo Segundo: **Poderão ser designados não titular, obedecendo ao disposto do Artigo 1061 da Lei nº 10.406/2002, ou seja, a designação deles dependera da unanimidade dos sócios, enquanto o capital social não estiver integralizado, e dois terços, no mínimo, após a integralização.**

CLÁUSULA QUINTA
A Administradora declara, sob as penas da lei, de que não está impedida de exercer a administração da sociedade, por lei especial, ou em virtude de condenação criminal, ou por se encontrarem sob os efeitos dela, a pena que vede, ainda que temporariamente, o acesso a cargos públicos; ou por crime falimentar, de prevaricação, peita ou suborno, concussão, peculato, ou contra a economia popular, contra o sistema financeiro nacional, contra normas de defesa da concorrência, contra as relações de consumo, fé pública, ou a propriedade.

CLÁUSULA SEXTA
A vista da modificação ora ajustada e em consonância com o que determina o art. 2.031 da Lei n.º 10.406/2002, os sócios RESOLVEM, por este instrumento, atualizar e consolidar o ato constitutivo, tornando assim sem efeito, a partir desta data as cláusulas e condições contidas no contrato primitivo que, adequado ás disposições da referida Lei n.º 10.406/2002 aplicáveis a este tipo societário, passa a ter a seguinte redação:

CONSOLIDAÇÃO DO ATO CONSTITUTIVO
CAVALLI COMÉRCIO DE PRODUTOS MÉDICOS E HOSPITALARES – EIRELI
NIRE – 41600825918
CNPJ – 32.743.242/0001-61

DINAMARA GASPARELLO CAVALLI, brasileira, casada sob o regime de comunhão parcial de bens, nascida em 27/10/1971, empresária, portadora da cédula de Identidade Civil RG sob n.º 5373927-0 SESP/PR, CPF sob n.º 695.940.829-68 e CNH sob n.º 01153113954 expedida pelo DETRAN/PR, residente e domiciliada na Rua Guarapuava, n.º 594 – Apartamento 54 – Centro – CEP 87.301-070, na cidade de Campo Mourão – Estado do Paraná. Titular da Empresa Individual de Responsabilidade Limitada – EIRELI que gira sob o nome empresarial de **CAVALLI COMÉRCIO**

000537

CAVALLI COMÉRCIO DE PRODUTOS MÉDICOS E HOSPITALARES – EIRELI 3
SEGUNDA ALTERAÇÃO E CONSOLIDAÇÃO DO ATO CONSTITUTIVO
NIRE – 41600825918
CNPJ – 32.743.242/0001-61

DE PRODUTOS MÉDICOS E HOSPITALARES – EIRELI na cidade de Campo Mourão – Estado do Paraná, na Rua Maria Olímpia Jardim, n.º 370A – Jardim Izabel – CEP 87.309-185 – com contrato social arquivado na Junta Comercial do Paraná sob n.º 41600825918 em data de 12/02/2019 e inscrita no CNPJ (MF) sob n.º 32.743.242/0001-61, promove a Consolidação Contratual, conforme as cláusulas a seguir:

1ª O tipo jurídico da empresa é **EMPRESA INDIVIDUAL DE RESPONSABILIDADE LIMITADA – EIRELI**, com sub-rogação de todos os direitos e obrigações pertinentes e gira sob o nome empresarial de **CAVALLI COMÉRCIO DE PRODUTOS MÉDICOS E HOSPITALARES – EIRELI**, com sede na Rua Maria Olímpia Jardim, n.º 370A – Jardim Izabel – CEP 87.309-185, na cidade de Campo Mourão – Estado do Paraná e inscrita no CNPJ (MF) sob n.º 32.743.242/0001-61.

2ª O capital é de R$ 120.000,00 (Cento e vinte mil reais), totalmente integralizados em moeda corrente nacional do País.

3ª A empresa iniciou suas atividades em 07 de Fevereiro de 2019 e seu prazo de duração é indeterminado.

4ª O objeto é Comércio atacadista de medicamentos e drogas de uso humano (CNAE 4644-3/01); Comércio atacadista de equipamentos elétricos de uso pessoal e doméstico (CNAE 4649-4/01); Comércio atacadista de cosméticos e produtos de perfumaria (CNAE 4646-0/01); Comércio atacadista de artigos de armarinho (CNAE 4641-9/03); Comércio atacadista de próteses e artigos de ortopedia (CNAE 4645-1/02); Comércio atacadista de produtos de higiene, limpeza e conservação domiciliar (CNAE 4649-4/08); Comércio atacadista de equipamentos de informática (CNAE 4651-6/01); Comércio atacadista de instrumentos e materiais para uso médico, cirúrgico, hospitalar e de laboratórios (CNAE 4645-1/01); Comércio atacadista de produtos odontológicos (CNAE 4645-1/03); Comércio atacadista de produtos de higiene pessoal (CNAE 4646-0/02); Comércio atacadista de máquinas, aparelhos e equipamentos para uso odonto-médico-hospitalar, partes e peças (CNAE 4664-8/00); Comércio atacadista de móveis e artigos de colchoaria (CNAE 4649-4/04); Comércio atacadista de complementos e suplementos alimentícios (CNAE 4637-1/99) e Comércio atacadista de máquinas, aparelhos e equipamentos para usos técnico e profissional (CNAE 4669-9/99).

5ª O prazo de duração é por tempo indeterminado. É garantida a continuidade da pessoa jurídica e diante do impedimento por força maior ou impedimento temporário ou permanente do titular, podendo a empresa ser alterada para atender uma nova situação.

6ª Declara a titular da EIRELI, para os devidos fins e efeitos de direito, que a mesma não participa de nenhuma outra pessoa jurídica dessa modalidade.

7ª A administração da sociedade será exercida por **DINAMARA GASPARELLO CAVALLI** a quem caberá, dentre outras atribuições, a representação ativa e passiva, judicial e extrajudicial da empresa EIRELI. A responsabilidade do titular é limitada ao capital integralizado e a empresa será

000538

CAVALLI COMÉRCIO DE PRODUTOS MÉDICOS E HOSPITALARES – EIRELI
SEGUNDA ALTERAÇÃO E CONSOLIDAÇÃO DO ATO CONSTITUTIVO
NIRE – 41600825918
CNPJ – 32.743.242/0001-61

regida pelo regime jurídico da empresa limitada e supletivamente pelas leis das Sociedades Anônimas.

8ª O término da cada exercício social será encerrado em 31 de Dezembro do ano civil com a apresentação do balanço patrimonial e resultado econômico do ano fiscal.

9ª A titular declara sob as penas da lei, de que não está impedida, por lei especial, e nem condenada ou que se encontra sob os efeitos de condenação, que o proíba de exercer a administração desta EIRELI, bem como não esta impedida, ou em virtude de condenação criminal, ou por se encontrar sob os efeitos dela, a pena que vede, ainda que temporariamente, o acesso a cargos públicos ou crime falimentar, de prevaricação, peita ou suborno, concussão, peculato, ou contra a economia popular, contra o sistema financeiro nacional, contra normas da defesa de concorrência, contra as relações de consumo, fé pública ou a propriedade. (Art. 1.011, § 1º, CC/2002).

10ª A titular declara sob as penas da Lei que se enquadra na situação de EMPRESA DE PEQUENO PORTE nos termos da Lei Complementar n.º 123 de 14 de dezembro de 2006.

11ª Fica eleito o foro de Campo Mourão – Estado do Paraná para resolver quaisquer litígios oriundos do presente Ato.

E por estar justo e contratado, lavra, data e assina o presente instrumento particular de alteração de Empresa Individual de Responsabilidade Limitada – EIRELI, em via única, obrigando-se fielmente por si e seus herdeiros a cumpri-lo em todos os seus termos.

Campo Mourão - Paraná, 08 de Dezembro de 2021.

GIOVANA CAVALLI RONQUI **DINAMARA GASPARELLO CAVALLI**

ASSINATURA ELETRÔNICA

Certificamos que o ato da empresa CAVALLI COMÉRCIO DE PRODUTOS MÉDICOS E HOSPITALARES - EIRELI consta assinado digitalmente por:

IDENTIFICAÇÃO DO(S) ASSINANTE(S)	
CPF/CNPJ	Nome
08156138902	GIOVANA CAVALLI RONQUI
69594082968	DINAMARA GASPARELLO CAVALLI

CERTIFICO O REGISTRO EM 08/12/2021 16:23 SOB Nº 20218203489.
PROTOCOLO: 218203489 DE 08/12/2021.
CÓDIGO DE VERIFICAÇÃO: 12108969264. CNPJ DA SEDE: 32743242000161.
NIRE: 41600825918. COM EFEITOS DO REGISTRO EM: 08/12/2021.
CAVALLI COMÉRCIO DE PRODUTOS MÉDICOS E HOSPITALARES - EIRELI

JUCEPAR
JUNTA COMERCIAL DO PARANÁ

LEANDRO MARCOS RAYSEL BISCAIA
SECRETÁRIO-GERAL
www.empresafacil.pr.gov.br

A validade deste documento, se impresso, fica sujeito à comprovação de sua autenticidade nos respectivos portais, informando seus respectivos códigos de verificação.

000540

Consultas / Medicamentos / Medicamentos

Detalhe do Produto: GELOL

Nome do Produto	GELOL	**Complemento da Marca**		**Número do Processo**	25351.645926/2009-66
Número da Regularização	178170027	**Data da Regularização**	23/11/2010	**Vencimento da Regularização**	03/2030
Empresa Detentora da Regularização	COSMED INDUSTRIA DE COSMETICOS E MEDICAMENTOS S.A.	**CNPJ**	61.082.426/0002-07	**AFE**	1.07.817-7
Princípio Ativo	SALICILATO DE METILA, CÂNFORA, MENTOL, LEVOMENTOL, BORNEOL, TIMOL			**Categoria Regulatória**	Específico
Medicamento de referência	-				
Classe Terapêutica	RUBEFACIENTES			**ATC**	
Tipo de Priorização	Ordinária	**Parecer Público**	-	**Processo(s) Clone**	Acesse aqui
Bulário Eletrônico	Acesse aqui	**Rotulagem**			

Nº	Apresentação	Registro	Forma Farmacêutica	Data de Publicação	Validade
1	POM DERM CT BG AL X 20 G Ativo	1781700270015	POMADA DERMATOLOGICA	23/11/2010	24 meses
2	POM DERM CT BG AL X 45 G Ativo	1781700270023	POMADA DERMATOLOGICA	23/11/2010	24 meses
3	SOL AER DERM TB AL X 60 ML Ativo	1781700270031	AEROSSOL TOPICO	23/11/2010	24 meses
4	LIN CT FR PLAS OPC X 45 ML INATIVA	1781700270041	LINIMENTO	23/11/2010	24 meses
5	EMPL DISP 10 ENV AL POLIET X 10 (TAM 6,2 X 4,1 CM) - PEQUENO INATIVA	1781700270058	EMPLASTO	23/11/2010	36 meses
6	EMPL DISP 10 ENV AL POLIET X 4 (TAM 6,2 X 8,4 CM) - MEDIO INATIVA	1781700270066	EMPLASTO	23/11/2010	36 meses
7	EMPL DISP 10 ENV AL POLIET X 2 (TAM 8,4 X 12,4 CM) - GRANDE INATIVA	1781700270074	EMPLASTO	23/11/2010	36 meses
8	EMPL DISP 10 ENV AL POLIET X 1 (TAM 12,4 X 16,8 CM) - EXTRA GRANDE INATIVA	1781700270082	EMPLASTO	23/11/2010	36 meses

000541

Consultas / Medicamentos / Medicamentos

Detalhe do Produto: MASSAGEOL

Nome do Produto	MASSAGEOL	**Complemento da Marca**		**Número do Processo**	25351.566307/2011-44
Número da Regularização	155840307	**Data da Regularização**	14/05/2012	**Vencimento da Regularização**	07/2029
Empresa Detentora da Regularização	BRAINFARMA INDÚSTRIA QUÍMICA E FARMACÊUTICA S.A	**CNPJ**	05.161.069/0001-10	**AFE**	1.05.584-9
Princípio Ativo	SALICILATO DE METILA, CÂNFORA, LEVOMENTOL			**Categoria Regulatória**	Específico
Medicamento de referência	-				
Classe Terapêutica	OUTROS PRODUTOS COM ACAO NO SISTEMA MUSCULO ESQUELETICO			**ATC**	
Tipo de Priorização	Ordinária	**Parecer Público**	-		
Bulário Eletrônico	Acesse aqui	**Rotulagem**			

Nº	Apresentação	Registro	Forma Farmacêutica	Data de Publicação	Validade
1	POM DERM CT BG AL X 30 G Ativo	1558403070014	POMADA DERMATOLOGICA	14/05/2012	24 meses
2	SOL AER CX 60 TB AL X 60 ML Ativo	1558403070022	AEROSSOL TOPICO	14/05/2012	24 meses
3	SOL AER TB AL X 60 ML Ativo	1558403070030	AEROSSOL TOPICO	14/05/2012	24 meses
4	POM DERM CT BG AL X 20 G Ativo	1558403070049	POMADA DERMATOLOGICA	14/05/2012	24 meses
5	POM DERM CT BG AL X 15 G Ativo	1558403070057	POMADA DERMATOLOGICA	14/05/2012	24 meses
6	SOL AER TB AL X 120 ML Ativo	1558403070065	AEROSSOL TOPICO	14/05/2012	24 meses
7	SOL AER CX 60 TB AL X 120 ML Ativo	1558403070073	AEROSSOL TOPICO	14/05/2012	24 meses

Consultas / Medicamentos / Medicamentos

Detalhe do Produto: DESLANOL					
Nome da Empresa Detentora do Registro	UNIÃO QUÍMICA FARMACÊUTICA NACIONAL S/A	**CNPJ**	60.665.981/0001-18	**Autorização**	1.00.497-7
Processo	25000.024046/9797	**Categoria Regulatória**	Similar	**Data do registro**	13/11/2002
Nome Comercial	DESLANOL	**Registro**	104971229	**Vencimento do registro**	11/2027
Princípio Ativo	DESLANOSÍDEO			**Medicamento de referência**	CEDILANIDE
Classe Terapêutica	GLICOSIDEOS CARDIACOS			**ATC**	
Parecer Público	-			**Bulário Eletrônico**	Acesse aqui
Rotulagem					

Nº	Apresentação	Registro	Forma Farmacêutica	Data de Publicação	Validade
1	0,2 MG/ML SOL INJ IV/IM CT 50 AMP VD AMB X 2 ML ATIVA	1049712290018	SOLUÇAO INJETAVEL	13/11/2002	24 meses

000543

Consultas / Medicamentos / Medicamentos

Detalhe do Produto: LUVOX

Nome do Produto	LUVOX	**Complemento da Marca**		**Número do Processo**	25351.261118/2011-21
Número da Regularização	105530352	**Data da Regularização**	21/11/2011	**Vencimento da Regularização**	10/2029
Empresa Detentora da Regularização	ABBOTT LABORATÓRIOS DO BRASIL LTDA	**CNPJ**	56.998.701/0001-16	**AFE**	1.00.553-1
Princípio Ativo	MALEATO DE FLUVOXAMINA			**Categoria Regulatória**	Novo
Medicamento de referência	-				
Classe Terapêutica	ANTIDEPRESSIVOS			**ATC**	
Tipo de Priorização	Ordinária	**Parecer Público**	-	**Processo(s) Clone**	Acesse aqui
Bulário Eletrônico	Acesse aqui	**Rotulagem**			

Nº	Apresentação	Registro	Forma Farmacêutica	Data de Publicação	Validade
1	100 MG COM REV CT BL AL PLAS TRANS X 15 Ativo	1055303520011	COMPRIMIDO REVESTIDO	21/11/2011	24 meses
2	100 MG COM REV CT BL AL PLAS TRANS X 30 Ativo	1055303520021	COMPRIMIDO REVESTIDO	21/11/2011	24 meses
3	100 MG COM REV CT BL AL PLAS TRANS X 7 Ativo	1055303520038	COMPRIMIDO REVESTIDO	21/11/2011	24 meses
4	50 MG COM REV CT BL AL PLAS TRANS X 8 Ativo	1055303520046	COMPRIMIDO REVESTIDO	21/11/2011	24 meses
5	50 MG COM REV CT BL AL PLAS TRANS X 15 Ativo	1055303520054	COMPRIMIDO REVESTIDO	21/11/2011	24 meses
6	50 MG COM REV CT BL AL PLAS TRANS X 30 Ativo	1055303520062	COMPRIMIDO REVESTIDO	21/11/2011	24 meses
7	100 MG COM REV CT BL AL PLAS TRANS X 60 Ativo	1055303520070	COMPRIMIDO REVESTIDO	21/11/2011	24 meses
8	100 MG COM REV CT BL AL PLAS TRANS X 90 Ativo	1055303520089	COMPRIMIDO REVESTIDO	21/11/2011	24 meses

Consultas / Medicamentos / Medicamentos

Detalhe do Produto: CONDROFLEX

Nome da Empresa Detentora do Registro	ADIUM S.A.	**CNPJ**	55.980.684/0001-27	**Autorização**	1.02.214-1
Processo	25351.016310/0160	**Categoria Regulatória**	Novo	**Data do registro**	11/04/2003
Nome Comercial	CONDROFLEX	**Registro**	122140069	**Vencimento do registro**	04/2028
Princípio Ativo	SULFATO DE GLICOSAMINA CLORETO DE SÓDIO, CONDROITINA SULFATO DE SÓDIO			**Medicamento de referência**	-
Classe Terapêutica	OUTROS PRODUTOS COM ACAO NO SISTEMA MUSCULO ESQUELETICO			**ATC**	
Parecer Público	-			**Bulário Eletrônico**	Acesse aqui
Rotulagem					

Nº	Apresentação	Registro	Forma Farmacêutica	Data de Publicação	Validade
1	500 MG + 400 MG CAP GEL DURA CT BL AL PLAS INC X 20 ATIVA	1221400690013	CAPSULA GELATINOSA DURA	11/04/2003	36 meses
2	500 MG + 400 MG CAP GEL DURA CT BL AL PLAS INC X 40 ATIVA	1221400690021	CAPSULA GELATINOSA DURA	11/04/2003	36 meses
3	500 MG + 400 MG CAP GEL DURA CT BL AL PLAS INC X 60 ATIVA	1221400690031	CAPSULA GELATINOSA DURA	11/04/2003	36 meses
4	1,5 + 1,2 G PO OR CT 15 SACH X 4,135 G ATIVA	1221400690048	PO ORAL	11/04/2003	24 meses
5	1,5 + 1,2 G PO OR CT 30 SACH X 4,135 G ATIVA	1221400690056	PO ORAL	11/04/2003	24 meses
6	1,5 G + 1,2 G PO OR CT 7 SACHES X 4,135 G ATIVA	1221400690064	PO ORAL	11/04/2003	24 meses

7	500 MG + 400 MG CAP GEL DURA CT BL AL PLAS INC X 90 ATIVA	1221400690072	CAPSULA GELATINOSA DURA	11/04/2003	36 meses
8	1,5 + 1,2 G PO OR CT 15 SACH X 4,135 G (TANGERINA) ATIVA	1221400690080	PO ORAL	11/04/2003	24 meses
9	1,5 + 1,2 G PO OR CT 15 SACH X 4,135 G (ABACAXI) ATIVA	1221400690099	PO ORAL	11/04/2003	24 meses
10	1,5 + 1,2 G PO OR CT 30 SACH X 4,135 G (TANGERINA) ATIVA	1221400690102	PO ORAL	11/04/2003	24 meses
11	1,5 + 1,2 G PO OR CT 30 SACH X 4,135 G (ABAXAXI) ATIVA	1221400690110	PO ORAL	11/04/2003	24 meses
12	1,5 G + 1,2 G PO OR CT 7 SACHES X 4,135 G (TANGERINA) ATIVA	1221400690129	PO ORAL	11/04/2003	24 meses
13	1,5 G + 1,2 G PO OR CT 7 SACHES X 4,135 G (ABACAXI) ATIVA	1221400690137	PO ORAL	11/04/2003	24 meses
14	(1,5 + 1,2) G PO SOL OR CT 60 ENV AL/PLAS X 4,135 G (LIMÃO) ATIVA	1221400690145	Pó para Solução	11/04/2003	24 meses
15	(1,5 + 1,2) G PO SOL OR CT 60 ENV AL/PLAS X 4,135 G (TANGERINA) ATIVA	1221400690153	Pó para Solução	11/04/2003	24 meses
16	(1,5 + 1,2) G PO SOL OR CT 60 ENV AL/PLAS X 4,135 G (ABACAXI) ATIVA	1221400690161	Pó para Solução	11/04/2003	24 meses
17	(1,5 + 1,2) G PO SOL OR CT 30 ENV AL/PLAS X 4,135 G (LIMÃO / ABACAXI / TANGERINA) ATIVA	1221400690171	Pó para Solução	11/04/2003	24 meses
18	(1,5 + 1,2) G PO SOL OR CT 60 ENV AL/PLAS X 4,135 G (LIMÃO / ABACAXI / TANGERINA) ATIVA	1221400690188	Pó para Solução	11/04/2003	24 meses

000546

Consultas / Funcionamento de Empresa Nacional / Resultado / Detalhamento

Última atualização da base de dados: 07/08/2025 às 00:00:00

Dados da Empresa Nacional

Razão Social
Cavalli Comércio de Produtos Médicos e Hospitalares LTDA

CNPJ
32.743.242/0001-61

Nome Fantasia
W.D. Comércio de Produtos Hospitalares

Endereço na Internet

SAC
04438102776

Endereço Completo
: R. Maria Olimpio Jardim, nº 370A - JD. Izabel CEP: 87.309-185

Cidade/UF
CAMPO MOURÃO/PR

Responsável Técnico
DIEGO SHIGUERO NAKAGAWA ALVES

Responsável Legal
DINAMARA GASPARELLO CAVALLI

Dados do Cadastro

Nº da Autorização
8.18176-3 (7LY1H41X127H)

Data da Autorização
01/07/2019

Situação
Ativa

Nº do Processo
25351.309138/2019-31

Autorização
Produtos para Saúde (Correlatos)

Atividades / Classes

Armazenar

000547

- Produtos para saúde (dispositivos médicos)

Distribuir

- Produtos para saúde (dispositivos médicos)

Expedir

- Produtos para saúde (dispositivos médicos)

Dados de Inspeção
Nenhum registro encontrado

Voltar

Dados de Inspeção
Nenhum registro encontrado

Consultas / Funcionamento de Empresa Nacional / Resultado / Detalhamento

Última atualização da base de dados: 07/08/2025 às 00:00:00

Dados da Empresa Nacional

Razão Social
Cavalli Comércio de Produtos Médicos e Hospitalares LTDA

CNPJ
32.743.242/0001-61

Nome Fantasia
W.D. Comércio de Produtos Hospitalares

Endereço na Internet

SAC
04438102776

Endereço Completo
: R. Maria Olimpio Jardim, nº 370A - JD. Izabel CEP: 87.309-185

Cidade/UF
CAMPO MOURÃO/PR

Responsável Técnico
DIEGO SHIGUERO NAKAGAWA ALVES

Responsável Legal
DINAMARA GASPARELLO CAVALLI

Dados do Cadastro

Nº da Autorização
4.00979-7

Data da Autorização
01/07/2019

Situação
Ativa

Nº do Processo
25351.309136/2019-41

Autorização
Cosmético

Atividades / Classes

Armazenar

000548

- Cosméticos
- Produtos de Higiene
- Perfumes

Distribuir

- Cosméticos
- Produtos de Higiene
- Perfumes

Expedir

- Cosméticos
- Produtos de Higiene
- Perfumes

Dados de Inspeção
Nenhum registro encontrado

Voltar

Dados de Inspeção
Nenhum registro encontrado

000549

000550

Consultas / Funcionamento de Empresa Nacional / Resultado / Detalhamento

Última atualização da base de dados: 07/08/2025 às 00:00:00

Dados da Empresa Nacional

Razão Social
Cavalli Comércio de Produtos Médicos e Hospitalares LTDA

CNPJ
32.743.242/0001-61

Nome Fantasia
W.D. Comércio de Produtos Hospitalares

Endereço na Internet

SAC
04438102776

Endereço Completo
: R. Maria Olimpio Jardim, nº 370A - JD. Izabel CEP: 87.309-185

Cidade/UF
CAMPO MOURÃO/PR

Responsável Técnico
DIEGO SHIGUERO NAKAGAWA ALVES

Responsável Legal
DINAMARA GASPARELLO CAVALLI

Dados do Cadastro

Nº da Autorização
1.18854-8

Data da Autorização
01/07/2019

Situação
Ativa

Nº do Processo
25351.309131/2019-19

Autorização
Medicamento **Especial**

Atividades / Classes

0005 51

Armazenar

- Medicamento

Distribuir

- Medicamento

Expedir

- Medicamento

Dados de Inspeção
Nenhum registro encontrado

Voltar

Dados de Inspeção
Nenhum registro encontrado

0005552

Consultas / Funcionamento de Empresa Nacional / Resultado / Detalhamento

Última atualização da base de dados: 07/08/2025 às 00:00:00

Dados da Empresa Nacional

Razão Social
Cavalli Comércio de Produtos Médicos e Hospitalares LTDA

CNPJ
32.743.242/0001-61

Nome Fantasia
W.D. Comércio de Produtos Hospitalares

Endereço na Internet

SAC
04438102776

Endereço Completo
: R. Maria Olimpio Jardim, nº 370A - JD. Izabel CEP: 87.309-185

Cidade/UF
CAMPO MOURÃO/PR

Responsável Técnico
DIEGO SHIGUERO NAKAGAWA ALVES

Responsável Legal
DINAMARA GASPARELLO CAVALLI

Dados do Cadastro

Nº da Autorização
1.18855-1

Data da Autorização
01/07/2019

Situação
Ativa

Nº do Processo
25351.309153/2019-89

Autorização
Medicamento

Atividades / Classes

Armazenar

000553

- Medicamento

Distribuir

- Medicamento

Expedir

- Medicamento

Dados de Inspeção
Nenhum registro encontrado

Voltar

Dados de Inspeção
Nenhum registro encontrado

000554

Consultas / Funcionamento de Empresa Nacional / Resultado / Detalhamento

Última atualização da base de dados: 07/08/2025 às 00:00:00

Dados da Empresa Nacional

Razão Social
Cavalli Comércio de Produtos Médicos e Hospitalares LTDA

CNPJ
32.743.242/0001-61

Nome Fantasia
W.D. Comércio de Produtos Hospitalares

Endereço na Internet

SAC
04438102776

Endereço Completo
: R. Maria Olimpio Jardim, nº 370A - JD. Izabel CEP: 87.309-185

Cidade/UF
CAMPO MOURÃO/PR

Responsável Técnico
DIEGO SHIGUERO NAKAGAWA ALVES

Responsável Legal
DINAMARA GASPARELLO CAVALLI

Dados do Cadastro

Nº da Autorização
3.08673-1

Data da Autorização
01/07/2019

Situação
Ativa

Nº do Processo
25351.309127/2019-51

Autorização
Saneantes

Atividades / Classes

Armazenar

000555

- Saneante Domis.

Distribuir

- Saneante Domis.

Expedir

- Saneante Domis.

Dados de Inspeção
Nenhum registro encontrado

Voltar

Dados de Inspeção
Nenhum registro encontrado

000556

000557

PREFEITURA MUNICIPAL DE CAMPO MOURÃO
SECRETARIA MUNICIPAL DE SAÚDE
DIVISÃO DE VIGILÂNCIA SANITÁRIA

LICENÇA SANITÁRIA Nº 631 / 2025

RAZÃO SOCIAL: CAVALLI COMÉRCIO DE PRODUTOS MÉDICOS E HOSPITALARES - EIRELI
NOME FANTASIA: W. D. COMÉRCIO DE PRODUTOS HOSPITALARES
CPF/CNPJ: 32.743.242/0001-61
ENDEREÇO: MARIA OLIMPIA JARDIM

BAIRRO: JARDIM ISABEL **NUMERO:** 370A
DATA DE EMISSÃO: 24/07/2025 **DATA DE VALIDADE:** 24/07/2026

Atividades Licenciadas:

4644301 - Comércio atacadista de medicamentos e drogas de uso humano
4645101 - Comércio atacadista de instrumentos e materiais para uso médico, cirúrgico, hospitalar e de laboratórios
4645102 - Comércio atacadista de próteses e artigos de ortopedia
4645103 - Comércio atacadista de produtos odontológicos
4646001 - Comércio atacadista de cosméticos e produtos de perfumaria
4646002 - Comércio atacadista de produtos de higiene pessoal
4649408 - Comércio atacadista de produtos de higiene, limpeza e conservação domiciliar
4664800 - Comércio atacadista de máquinas, aparelhos e equipamentos para uso odonto-médico-hospitalar; partes e peças

Observações:

O estabelecimento está autorizado a realizar a atividade econômica CNAE 46.44-3-01 - Comércio atacadista de medicamentos e drogas de uso humano, incluindo medicamentos sujeitos a controle especial da Portaria nº 344/98.

THALITA AZEVEDO VALENTINI:06492063988
Assinado de forma digital por THALITA AZEVEDO VALENTINI:06492063988
Dados: 2025.07.24 11:16:03 -03'00'

Autoridade Sanitária

Este documento deve ser afixado em local visível ao público no estabelecimento.

PREFEITURA MUNICIPAL DE CAMPO MOURÃO
SECRETARIA DE CONTROLE, FISCALIZAÇÃO E OUVIDORIA
Rua Brasil, 1487 - CAMPO MOURÃO - PARANÁ - CAIXA POSTAL, 420 - CEP 87301-140
Fone/Fax: (44)3518-1144 - e-mail: prefeitura@campomourao.pr.gov.br - homepage: www.campomourao.pr.gov.br

000558

CMC	NÚMERO DO ALVARÁ
21831	211/2019
EXERCÍCIO	DATA DE VALIDADE
2025	21/05/2026

ALVARÁ DE LICENÇA PARA LOCALIZAÇÃO

NOME / RAZÃO SOCIAL
61046639 - CAVALLI COMERCIO DE PRODUTOS MEDICOS E HOSPITALARES LTDA

NOME FANTASIA / SOBRENOME
W.D. COMERCIO DE PRODUTOS HOSPITALARES

LOGRADOURO	NÚMERO	COMPLEMENTO
RUA MARIA OLIMPIA JARDIM	**370 A**	

[illegible]	BAIRRO	MUNICÍPIO	ESTADO
[illegible]7.309-185	**JARDIM IZABEL**	Campo Mourão	PR

CFP / CNPJ	RG / INSCRIÇÃO ESTADUAL	DATA INÍCIO ATIVIDADE
32.743.242/0001-61	908.04421-54	15/02/2019

ATIVIDADE(S) PRINCIPAL(IS)

0046.3/71.99	Comércio atacadista especializado em outros produtos alimentícios não especificados anteriormente
0046.4/19.03	Comércio atacadista de artigos de armarinho
0046.4/43.01	Comércio atacadista de medicamentos e drogas de uso humano
0046.4/51.01	Comércio atacadista de instrumentos e materiais para uso médico, cirúrgico, hospitalar e de laboratórios
0046.4/51.02	Comércio atacadista de próteses e artigos de ortopedia
0046.4/51.03	Comércio atacadista de produtos odontológicos
0046.4/60.01	Comércio atacadista de cosméticos e produtos de perfumaria
0046.4/60.02	Comércio atacadista de produtos de higiene pessoal
0046.4/94.01	Comércio atacadista de equipamentos elétricos de uso pessoal e doméstico
0046.4/94.04	Comércio atacadista de móveis e artigos de colchoaria
0046.4/94.08	Comércio atacadista de produtos de higiene, limpeza e conservação domiciliar
0046.5/16.01	Comércio atacadista de equipamentos de informática
0046.6/48.00	Comércio atacadista de máquinas, aparelhos e equipamentos para uso odonto-médico-hospitalar; partes e peças
0046.6/99.99	Comércio atacadista de outras máquinas e equipamentos não especificados anteriormente; partes e peças

HORÁRIO DE FUNCIONAMENTO

RESTRIÇÃO COMPLEMENTAR

CONTADOR / CONTABILIDADE RESPONSÁVEL
ELLITTECON CONTABILIDADE - EIRELI - ME

O PRESENTE ALVARÁ AUTORIZA A EXPLORAÇÃO DE NEGÓCIOS CONFORME ACIMA DESCRITO ENQUANTO SATISFAZER AS EXIGÊNCIAS QUE LEGITIMARAM SUA CONCESSÃO, DE ACORDO COM A LEGISLAÇÃO VIGENTE.

Restrições
CERTIFICADO DE LICENCIAMENTO DO CORPO DE BOMBEIROS VÁLIDO ATÉ 21/05/2026.

ipm assinado digitalmente
Assinado digitalmente por:
MARIZA FORMENTINI BUENO
007.686.919-90
22/05/2025 15:18:32

CAMPO MOURÃO/PR, 22/05/2025
VALIDAÇÃO

MANTER EM LOCAL VISÍVEL AO PÚBLICO

OBSERVAÇÕES / INFORMES
1) De conformidade com a legislação vigente deverão ser comunicados ao Setor de Tributação da prefeitura em prazo inferior a 30 dias quaisquer alterações cadastrais .
2) Em caso de encerramento das atividades inerentes a este alvará, deverá ser requerido em prazo inferior a 15 dias junto ao Setor de Tributação da prefeitura a BAIXA deste alvará, sob pena de enquadramento de débitos dos exercícios seguintes.

ESTE DOCUMENTO FOI ASSINADO EM: 22/05/2025 15:18:02:00 -03
PARA CONFERÊNCIA DO SEU CONTEÚDO ACESSE https://c.ipm.com.br/pe858d42668afa

000559

Consultas / Funcionamento de Empresa Nacional / Resultado / Detalhamento

Dados da Empresa Nacional

Razão Social
Cavalli Comércio de Produtos Médicos e Hospitalares EIRELI

CNPJ
32.743.242/0001-61

Nome Fantasia
W.D. Comércio de Produtos Hospitalares

Endereço na Internet

SAC
04438102776

Endereço Completo
: R. Maria Olimpio Jardim, nº 370A - JD. Izabel CEP: 87.309-185

Cidade/UF
CAMPO MOURÃO/PR

Responsável Técnico
DIEGO SHIGUERO NAKAGAWA ALVES

Responsável Legal
DINAMARA GASPARELLO CAVALLI

Dados do Cadastro

Cadastro Nº
1.18855-1

Data do Cadastro
01/07/2019

Situação
Ativa

Nº do Processo
25351.309153/2019-89

Cadastro
1 - Medicamento

Atividades / Classes

Armazenar

- Medicamento

Distribuir

- Medicamento

Expedir

- Medicamento

Voltar

3194-8
::
JMOS FARMACÊUTICOS

TARO FARMACIA EIRELI
ROFESSOR OSCAR PEREIRA 2237
CEP: 90660080 - PORTO ALEGRE/RS
/0001-20
.223393/2019-97
3876-4
::
JMOS FARMACÊUTICOS

ARMACIA DE MANIPULAÇAO LTDA
JI BARBOSA, 488, LOJA 09
LIS CEP: 55296300 - GARANHUNS/PE
/0001-28
.321068/2019-99
3958-8
::
JMOS FARMACÊUTICOS

ESOLUÇÃO-RE Nº 1.730, DE 27 DE JUNHO DE 2019

denadora de Autorização de Funcionamento de Empresas, no uso das ıe confere o art. 169, aliado ao art. 54, I, §1° do Regimento Interno solução da Diretoria Colegiada - RDC n° 255, de 10 de dezembro de

. Conceder Autorização de Funcionamento para Empresas constantes Resolução.

Esta Resolução entra em vigor na data de sua publicação.

ROBERTA MENESES MARQUEZ DE AMORIM

ANEXO

Company do Brasil Ltda
ARGENTINA,70 A.
ARGINHA/MG
/0001-88
.325818/2019-00 AUTORIZ/MS: 4.01061.1
:
MÉTICOS
ÉTICOS
ICOS

TIK INDÚSTRIA E COMÉRCIO DE COSMÉTICOS LTDA
GRAÚNA Nº 343
UL - 3ª SEÇÃO CEP: 32415391 - IBIRITÉ/MG
/0001-95
.313512/2019-01 AUTORIZ/MS: 4.01067.2
:
MÉTICOS/PERFUMES/PRODUTOS DE HIGIENE
ÉTICOS/PERFUMES/PRODUTOS DE HIGIENE
TICOS/PERFUMES/PRODUTOS DE HIGIENE
ICOS/PERFUMES/PRODUTOS DE HIGIENE
TICOS/PERFUMES/PRODUTOS DE HIGIENE
MÉTICOS/PERFUMES/PRODUTOS DE HIGIENE
MÉTICOS/PERFUMES/PRODUTOS DE HIGIENE

LETTI DE SOUZA ME
MOTOCROS, 123
- CEP: 45848000 - ITABELA/BA
/0001-35
.309167/2019-01 AUTORIZ/MS: 4.00981.2
:
MÉTICOS/PRODUTOS DE HIGIENE
ÉTICOS/PRODUTOS DE HIGIENE
TICOS/PRODUTOS DE HIGIENE
ICOS/PRODUTOS DE HIGIENE
TICOS/PRODUTOS DE HIGIENE
MÉTICOS/PRODUTOS DE HIGIENE
MÉTICOS/PRODUTOS DE HIGIENE

OMÉRCIO DE MATERIAIS DE CONTRUÇÃO EIRELI
ROSALINA, 01
DIA CEP: 26083155 - NOVA IGUAÇU/RJ
/0001-94
.299212/2019-01 AUTORIZ/MS: 4.01035.1
:
OSMÉTICOS/PERFUMES/PRODUTOS DE HIGIENE

NHAL PARAENSE DISTRIBUIDORA DE MEDICAMENTOS LTDA
RESIDENTE GETULIO VARGAS, 3625 - COND EMPRESARIAL MODELO TV. 3
IA CEP: 68745000 - CASTANHAL/PA
/0001-35
.322486/2019-01 AUTORIZ/MS: 4.01032.1
:
MÉTICOS/PERFUMES/PRODUTOS DE HIGIENE

ENDEREÇO: AVI GUILHERME SIEFMANN 1241
BAIRRO: PINHEIROS CEP: 95880000 - ESTRELA/RS
CNPJ: 18.375.871/0001-55
PROCESSO: 25351.324028/2019-07 AUTORIZ/MS: 4.01042.5
ATIVIDADE/CLASSE
ARMAZENAR: COSMÉTICOS/PERFUMES/PRODUTOS DE HIGIENE
DISTRIBUIR: COSMÉTICOS/PERFUMES/PRODUTOS DE HIGIENE
EXPEDIR: COSMÉTICOS/PERFUMES/PRODUTOS DE HIGIENE

EMPRESA: MAYKI COMERCIAL LTDA
ENDEREÇO: Rua Morgado de Mateus, 441
BAIRRO: Vila Mariana CEP: 04015051 - SÃO PAULO/SP
CNPJ: 02.649.090/0001-71
PROCESSO: 25351.320256/2019-08 AUTORIZ/MS: 4.01034.8
ATIVIDADE/CLASSE
ARMAZENAR: COSMÉTICOS/PERFUMES/PRODUTOS DE HIGIENE
DISTRIBUIR: COSMÉTICOS/PERFUMES/PRODUTOS DE HIGIENE
EXPEDIR: COSMÉTICOS/PERFUMES/PRODUTOS DE HIGIENE
TRANSPORTAR: COSMÉTICOS/PERFUMES/PRODUTOS DE HIGIENE

EMPRESA: REGINA CELIA VIANNA ZANON
ENDEREÇO: RUA CORONEL DARIO FERRAZ DE SA, Nº 489 ANEXO A
BAIRRO: CANDEIAS CEP: 54410450 - JABOATÃO DOS GUARARAPES/PI
CNPJ: 05.082.332/0001-86
PROCESSO: 25351.309165/2019-11 AUTORIZ/MS: 4.00980.9
ATIVIDADE/CLASSE
ARMAZENAR: COSMÉTICOS
DISTRIBUIR: COSMÉTICOS
EXPEDIR: COSMÉTICOS

EMPRESA: ZYNSTEIN PRODUTOS FARMACÊUTICOS DO BRASIL LTDA.
ENDEREÇO: ESTRADA DA LAGOINHA, 501 - BLOCO 3
BAIRRO: LAGOA CEP: 06730000 - VARGEM GRANDE PAULISTA/SP
CNPJ: 31.327.287/0001-92
PROCESSO: 25351.335816/2019-11 AUTORIZ/MS: 4.01057.8
ATIVIDADE/CLASSE
ARMAZENAR: COSMÉTICOS/PERFUMES/PRODUTOS DE HIGIENE
DISTRIBUIR: COSMÉTICOS/PERFUMES/PRODUTOS DE HIGIENE
EXPEDIR: COSMÉTICOS/PERFUMES/PRODUTOS DE HIGIENE
IMPORTAR: COSMÉTICOS/PERFUMES/PRODUTOS DE HIGIENE

EMPRESA: D H F FREITAS TRANSPORTE EIRELI
ENDEREÇO: qd 07 fl 11 nº 27 casa A
BAIRRO: Nova Maraba CEP: 68513290 - MARABÁ/PA
CNPJ: 29.266.925/0001-60
PROCESSO: 25351.313782/2019-11 AUTORIZ/MS: 4.01072.9
ATIVIDADE/CLASSE
TRANSPORTAR: COSMÉTICOS/PERFUMES/PRODUTOS DE HIGIENE

EMPRESA: ALCANCE NORDESTE COMERCIO, DISTRIBUIÇÃO, RE ASSESSORIA EIRELI
ENDEREÇO: AV.ULISSES MONTARROYOS, 2387
BAIRRO: PIEDADE CEP: 54400620 - JABOATÃO DOS GUARARAPES/PE
CNPJ: 13.630.407/0001-44
PROCESSO: 25351.324040/2019-11 AUTORIZ/MS: 4.01063.8
ATIVIDADE/CLASSE
ARMAZENAR: COSMÉTICOS/PERFUMES/PRODUTOS DE HIGIENE
DISTRIBUIR: COSMÉTICOS/PERFUMES/PRODUTOS DE HIGIENE
EXPEDIR: COSMÉTICOS/PERFUMES/PRODUTOS DE HIGIENE

EMPRESA: GC PRESTAÇÃO DE SERVIÇOS GERAIS LTDA EPP
ENDEREÇO: R. OLIMPIO DE SOUZA CAMPOS JUNIOR, Nº 282, LOTE
BAIRRO: INACIO BARBOSA CEP: 49040840 - ARACAJU/SE
CNPJ: 32.758.195/0001-20
PROCESSO: 25351.282742/2019-11 AUTORIZ/MS: 4.01055.1
ATIVIDADE/CLASSE
TRANSPORTAR: COSMÉTICOS/PERFUMES/PRODUTOS DE HIGIENE

EMPRESA: MULTCLEAN PRODUTOS DE LIMPEZA LTDA - ME
ENDEREÇO: RUA JOAO SEVERO DA SILVA 668 GALPÃO 2
BAIRRO: CATOLE CEP: 62887435 - HORIZONTE/CE
CNPJ: 30.670.173/0001-88
PROCESSO: 25351.313863/2019-11 AUTORIZ/MS: 4.01074.6
ATIVIDADE/CLASSE
ARMAZENAR: COSMÉTICOS/PERFUMES/PRODUTOS DE HIGIENE
DISTRIBUIR: COSMÉTICOS/PERFUMES/PRODUTOS DE HIGIENE
EMBALAR: COSMÉTICOS/PERFUMES/PRODUTOS DE HIGIENE
EXPEDIR: COSMÉTICOS/PERFUMES/PRODUTOS DE HIGIENE
FABRICAR: COSMÉTICOS/PERFUMES/PRODUTOS DE HIGIENE
FRACIONAR: COSMÉTICOS/PERFUMES/PRODUTOS DE HIGIENE
REEMBALAR: COSMÉTICOS/PERFUMES/PRODUTOS DE HIGIENE

EMPRESA: NUTRACEUTICA PRAIAMAR EIRELI
ENDEREÇO: RUA CAMPOS ELISIOS 731
BAIRRO: ITAPAGÉ CEP: 98400000 - FREDERICO WESTPHALEN/RS
CNPJ: 06.216.473/0001-07
PROCESSO: 25351.014296/2019-13 AUTORIZ/MS: 4.00705.0
ATIVIDADE/CLASSE
ARMAZENAR: COSMÉTICOS/PERFUMES/PRODUTOS DE HIGIENE
DISTRIBUIR: COSMÉTICOS/PERFUMES/PRODUTOS DE HIGIENE
EXPEDIR: COSMÉTICOS/PERFUMES/PRODUTOS DE HIGIENE

000560

MENTO

ED MEDICAMENTOS E MATERIAIS HOSPITALARES EIRELI
DA DOS MENEZES 850 SALA 718
NDE CEP: 24451230 - SÃO GONÇALO/RJ
/0001-56
.830395/2018-56 AUTORIZ/MS: 1.18940.4
:
DICAMENTO
CAMENTO
MENTO

DOS SANTOS TRANSPORTES
MARAVILHA 400 - B
NCISCO CEP: 65800000 - BALSAS/MA
/0001-94
.319448/2019-63 AUTORIZ/MS: 1.18913.1
:
IEDICAMENTO

GAZINEU
DOUTOR TIMOTEO, 233
S DE VENTO CEP: 90570041 - PORTO ALEGRE/RS
/0001-03
.322476/2019-68 AUTORIZ/MS: 1.18934.4
:
DICAMENTO
CAMENTO
MENTO

ARMA DISTRIBUIDORA DE MEDICAMENTOS LTDA
POR[redacted]ALEGRE 1022
DA CEP: 85601480 - FRANCISCO BELTRÃO/PR
/0001-49
.335928/2019-71 AUTORIZ/MS: 1.18953.0
:
DICAMENTO
CAMENTO
MENTO

LVA TRANSPORTES LTDA
QUADRA 101 LOTE 02 SALA 14
AURENY III CEP: 77062020 - PALMAS/TO
/0001-24
.322499/2019-72 AUTORIZ/MS: 1.18936.1
:
DICAMENTO
CAMENTO
MENTO

MED DENTAL EIRELI
VICENTE FERNANDES, Nº 09
CEP: 59900000 - PAU DOS FERROS/RN
/0001-40
.014712/2019-75 AUTORIZ/MS: 1.18486.7
:
DICA[redacted]NTO
CAMENTO
MENTO

IN PRODUTOS FARMACÊUTICOS DO BRASIL LTDA.
DA DA LAGOINHA, 501 - BLOCO 3
EP: 06730000 - VARGEM GRANDE PAULISTA/SP
/0001-92
.335815/2019-76 AUTORIZ/MS: 1.18977.3
:
JMOS FARMACÊUTICOS/MEDICAMENTO
MOS FARMACÊUTICOS/MEDICAMENTO
IS FARMACÊUTICOS/MEDICAMENTO
MOS FARMACÊUTICOS/MEDICAMENTO

CAÇÕES E LOGISTICA EIRELI
NUMERO 08- A condomínio parque norte
ALTO CEP: 33200000 - VESPASIANO/MG
/0001-14
.320267/2019-80 AUTORIZ/MS: 1.18928.4
:
IEDICAMENTO

R DO BRASIL LTDA
rancisco Fett, 433
o Silas CEP: 03264000 - SÃO PAULO/SP
/0001-90
.330653/2019-80 AUTORIZ/MS: 1.18944.9
:
DICAMENTO
CAMENTO
MENTO

OMERCIO E SERVICOS LTDA

ENDEREÇO: AVENIDA JABAQUARA, 1546
BAIRRO: MIRANDOPOLIS CEP: 04046300 - SÃO PAULO/SP
CNPJ: 02.543.945/0001-85
PROCESSO: 25351.287087/2019-89 AUTORIZ/MS: 1.18931.3
ATIVIDADE/CLASSE
ARMAZENAR: MEDICAMENTO
DISTRIBUIR: MEDICAMENTO
EXPEDIR: MEDICAMENTO

EMPRESA: Cavalli Comércio de Produtos Médicos e Hospitalares EIR
ENDEREÇO: : R. Maria Olimpio Jardim, nº 370A
BAIRRO: JD. Izabel CEP: 87309185 - CAMPO MOURÃO/PR
CNPJ: 32.743.242/0001-61
PROCESSO: 25351.309153/2019-89 AUTORIZ/MS: 1.18855.1
ATIVIDADE/CLASSE
ARMAZENAR: MEDICAMENTO
DISTRIBUIR: MEDICAMENTO
EXPEDIR: MEDICAMENTO

EMPRESA: PRIME COMERCIO DE PRODUTOS HOSPITALARES LTDA ME
ENDEREÇO: RUA 11108 QUADRA 207 LOTE 23, nº 655
BAIRRO: SETOR PEDRO LUDOVICO CEP: 74830270 - GOIÂNIA/GO
CNPJ: 22.577.298/0001-30
PROCESSO: 25351.306351/2019-91 AUTORIZ/MS: 1.18853.4
ATIVIDADE/CLASSE
ARMAZENAR: MEDICAMENTO
DISTRIBUIR: MEDICAMENTO
EXPEDIR: MEDICAMENTO

EMPRESA: A. P. TORTELLI COMÉRCIO DE PRODUTOS MÉDICOS HOSI
EPP
ENDEREÇO: RUA GENERAL POTIGUARA, Nº 1428, LOTE 18, BARRACÃ
BAIRRO: NOVO MUNDO CEP: 81050500 - CURITIBA/PR
CNPJ: 78.451.614/0001-87
PROCESSO: 25351.325739/2019-91 AUTORIZ/MS: 1.18956.1
ATIVIDADE/CLASSE
ARMAZENAR: INSUMOS FARMACÊUTICOS/MEDICAMENTO
DISTRIBUIR: INSUMOS FARMACÊUTICOS/MEDICAMENTO
EXPEDIR: INSUMOS FARMACÊUTICOS/MEDICAMENTO

EMPRESA: MH AREAS GARCIA DA SILVA MEDICAMENTOS ME
ENDEREÇO: AVENIDA SÃO PAULO LOTE 4 QUADRA 41
BAIRRO: VILAR DOS TELES CEP: 25560031 - SÃO JOÃO DE MERITI/R
CNPJ: 32.125.201/0001-01
PROCESSO: 25351.133405/2019-92 AUTORIZ/MS: 1.18950.9
ATIVIDADE/CLASSE
ARMAZENAR: MEDICAMENTO
DISTRIBUIR: MEDICAMENTO
EXPEDIR: MEDICAMENTO

EMPRESA: Progresso Logística e Transporte Ltda.
ENDEREÇO: Rua Oitenta, N° 100 QD. B LT. 01 área 8
BAIRRO: Curado CEP: 54270165 - JABOATÃO DOS GUARARAPES/PE
CNPJ: 10.580.938/0001-81
PROCESSO: 25351.339534/2019-92 AUTORIZ/MS: 1.18955.7
ATIVIDADE/CLASSE
TRANSPORTAR: MEDICAMENTO

EMPRESA: RM DISTRIBUIDORA DE MEDICAMENTOS EIRELI
ENDEREÇO: AVN. Deputado Luiz Fernando Linhares, S/Nº - Galp
Exposição
BAIRRO: Centro CEP: 28460000 - MIRACEMA/RJ
CNPJ: 31.342.367/0001-17
PROCESSO: 25351.249504/2019-95 AUTORIZ/MS: 1.18886.9
ATIVIDADE/CLASSE
ARMAZENAR: MEDICAMENTO
DISTRIBUIR: MEDICAMENTO
EXPEDIR: MEDICAMENTO
TRANSPORTAR: MEDICAMENTO

EMPRESA: P.J.R Coutinho Comercio de Medicamentos
ENDEREÇO: Estrada dos Menezes 850 sala 1001
BAIRRO: mutondo CEP: 24451230 - SÃO GONÇALO/RJ
CNPJ: 24.101.514/0001-00
PROCESSO: 25351.073850/2019-96 AUTORIZ/MS: 1.18890.1
ATIVIDADE/CLASSE
ARMAZENAR: MEDICAMENTO
DISTRIBUIR: MEDICAMENTO
EXPEDIR: MEDICAMENTO

EMPRESA: DENTAL GARCIA LOPEZ PRODUTOS ODONTOLÓGICOS LTDA
ENDEREÇO: RUA JOSÉ LUCAS, Nº 41
BAIRRO: CENTRO CEP: 12940700 - ATIBAIA/SP
CNPJ: 30.397.421/0001-69
PROCESSO: 25351.330956/2019-01 AUTORIZ/MS: 5XW1W7379H51 (8.
ATIVIDADE/CLASSE
ARMAZENAR: CORRELATOS
DISTRIBUIR: CORRELATOS
EXPEDIR: CORRELATOS
IMPORTAR: CORRELATOS

EMPRESA: J MARCAL SERVICOS DE PROTESE ODONTOLOGICA

Consultas / Funcionamento de Empresa Nacional / Resultado / Detalhamento

Dados da Empresa Nacional

Razão Social
Cavalli Comércio de Produtos Médicos e Hospitalares EIRELI

CNPJ
32.743.242/0001-61

Nome Fantasia
W.D. Comércio de Produtos Hospitalares

Endereço na Internet

SAC
04438102776

Endereço Completo
: R. Maria Olimpio Jardim, nº 370A - JD. Izabel CEP: 87.309-185

Cidade/UF
CAMPO MOURÃO/PR

Responsável Técnico
DIEGO SHIGUERO NAKAGAWA ALVES

Responsável Legal
DINAMARA GASPARELLO CAVALLI

Dados do Cadastro

Cadastro Nº
1.18854-8

Data do Cadastro
01/07/2019

Situação
Ativa

Nº do Processo
25351.309131/2019-19

Cadastro
1 - Medicamento **Especial**

Atividades / Classes

Armazenar

- Medicamento

Distribuir

- Medicamento

Expedir

- Medicamento

Voltar

3194-8
::
JMOS FARMACÊUTICOS

TARO FARMACIA EIRELI
ROFESSOR OSCAR PEREIRA 2237
CEP: 90660080 - PORTO ALEGRE/RS
/0001-20
..223393/2019-97
3876-4
::
JMOS FARMACÊUTICOS

ARMACIA DE MANIPULAÇAO LTDA
JI BARBOSA, 488, LOJA 09
LIS CEP: 55296300 - GARANHUNS/PE
/0001-28
..321068/2019-99
3958-8
::
JMOS FARMACÊUTICOS

ESOLUÇÃO-RE Nº 1.730, DE 27 DE JUNHO DE 2019

denadora de Autorização de Funcionamento de Empresas, no uso das ıe confere o art. 169, aliado ao art. 54, I, §1° do Regimento Interno solução da Diretoria Colegiada - RDC n° 255, de 10 de dezembro de

. Conceder Autorização de Funcionamento para Empresas constantes Resolução.

Esta Resolução entra em vigor na data de sua publicação.

ROBERTA MENESES MARQUEZ DE AMORIM

ANEXO

Company do Brasil Ltda
ARGENTINA,70 A.
ARGINHA/MG
/0001-88
..325818/2019-00 AUTORIZ/MS: 4.01061.1
:
ıMÉTICOS
ıÉTICOS
ICOS

TIK INDÚSTRIA E COMÉRCIO DE COSMÉTICOS LTDA
GRAÚNA Nº 343
UL - 3ª SEÇÃO CEP: 32415391 - IBIRITÉ/MG
/0001-95
..313512/2019-01 AUTORIZ/MS: 4.01067.2
:
ıMÉTICOS/PERFUMES/PRODUTOS DE HIGIENE
ıÉTICOS/PERFUMES/PRODUTOS DE HIGIENE
ETICOS/PERFUMES/PRODUTOS DE HIGIENE
ICOS/PERFUMES/PRODUTOS DE HIGIENE
ETICOS/PERFUMES/PRODUTOS DE HIGIENE
ıÉTICOS/PERFUMES/PRODUTOS DE HIGIENE
ıÉTICOS/PERFUMES/PRODUTOS DE HIGIENE

LETTI DE SOUZA ME
MOTOCROS, 123
. CEP: 45848000 - ITABELA/BA
/0001-35
..309167/2019-01 AUTORIZ/MS: 4.00981.2
:
ıMÉTICOS/PRODUTOS DE HIGIENE
ıÉTICOS/PRODUTOS DE HIGIENE
ETICOS/PRODUTOS DE HIGIENE
ICOS/PRODUTOS DE HIGIENE
ETICOS/PRODUTOS DE HIGIENE
ıÉTICOS/PRODUTOS DE HIGIENE
ıÉTICOS/PRODUTOS DE HIGIENE

OMÉRCIO DE MATERIAIS DE CONTRUÇÃO EIRELI
ROSALINA, 01
DIA CEP: 26083155 - NOVA IGUAÇU/RJ
/0001-94
..299212/2019-01 AUTORIZ/MS: 4.01035.1
:
OSMÉTICOS/PERFUMES/PRODUTOS DE HIGIENE

NHAL PARAENSE DISTRIBUIDORA DE MEDICAMENTOS LTDA
RESIDENTE GETULIO VARGAS, 3625 - COND EMPRESARIAL MODELO TV.
3
IA CEP: 68745000 - CASTANHAL/PA
/0001-35
..322486/2019-01 AUTORIZ/MS: 4.01032.1
:
ıMÉTICOS/PERFUMES/PRODUTOS DE HIGIENE

ENDEREÇO: AV. GUILHERME SIEFMANN 124
BAIRRO: PINHEIROS CEP: 95880000 - ESTRELA/RS
CNPJ: 18.375.871/0001-55
PROCESSO: 25351.324028/2019-07 AUTORIZ/MS: 4.01042.5
ATIVIDADE/CLASSE
ARMAZENAR: COSMÉTICOS/PERFUMES/PRODUTOS DE HIGIENE
DISTRIBUIR: COSMÉTICOS/PERFUMES/PRODUTOS DE HIGIENE
EXPEDIR: COSMÉTICOS/PERFUMES/PRODUTOS DE HIGIENE

EMPRESA: MAYKI COMERCIAL LTDA
ENDEREÇO: Rua Morgado de Mateus, 441
BAIRRO: Vila Mariana CEP: 04015051 - SÃO PAULO/SP
CNPJ: 02.649.090/0001-71
PROCESSO: 25351.320256/2019-08 AUTORIZ/MS: 4.01034.8
ATIVIDADE/CLASSE
ARMAZENAR: COSMÉTICOS/PERFUMES/PRODUTOS DE HIGIENE
DISTRIBUIR: COSMÉTICOS/PERFUMES/PRODUTOS DE HIGIENE
EXPEDIR: COSMÉTICOS/PERFUMES/PRODUTOS DE HIGIENE
TRANSPORTAR: COSMÉTICOS/PERFUMES/PRODUTOS DE HIGIENE

EMPRESA: REGINA CELIA VIANNA ZANON
ENDEREÇO: RUA CORONEL DARIO FERRAZ DE SA, Nº 489 ANEXO A
BAIRRO: CANDEIAS CEP: 54410450 - JABOATÃO DOS GUARARAPES/PI
CNPJ: 05.082.332/0001-86
PROCESSO: 25351.309165/2019-11 AUTORIZ/MS: 4.00980.9
ATIVIDADE/CLASSE
ARMAZENAR: COSMÉTICOS
DISTRIBUIR: COSMÉTICOS
EXPEDIR: COSMÉTICOS

EMPRESA: ZYNSTEIN PRODUTOS FARMACÊUTICOS DO BRASIL LTDA.
ENDEREÇO: ESTRADA DA LAGOINHA, 501 - BLOCO 3
BAIRRO: LAGOA CEP: 06730000 - VARGEM GRANDE PAULISTA/SP
CNPJ: 31.327.287/0001-92
PROCESSO: 25351.335816/2019-11 AUTORIZ/MS: 4.01057.8
ATIVIDADE/CLASSE
ARMAZENAR: COSMÉTICOS/PERFUMES/PRODUTOS DE HIGIENE
DISTRIBUIR: COSMÉTICOS/PERFUMES/PRODUTOS DE HIGIENE
EXPEDIR: COSMÉTICOS/PERFUMES/PRODUTOS DE HIGIENE
IMPORTAR: COSMÉTICOS/PERFUMES/PRODUTOS DE HIGIENE

EMPRESA: D H F FREITAS TRANSPORTE EIRELI
ENDEREÇO: qd 07 fl 11 nº 27 casa A
BAIRRO: Nova Maraba CEP: 68513290 - MARABÁ/PA
CNPJ: 29.266.925/0001-60
PROCESSO: 25351.313782/2019-11 AUTORIZ/MS: 4.01072.9
ATIVIDADE/CLASSE
TRANSPORTAR: COSMÉTICOS/PERFUMES/PRODUTOS DE HIGIENE

EMPRESA: ALCANCE NORDESTE COMERCIO, DISTRIBUIÇÃO, RE ASSESSORIA EIRELI
ENDEREÇO: AV.ULISSES MONTARROYOS, 2387
BAIRRO: PIEDADE CEP: 54400620 - JABOATÃO DOS GUARARAPES/PE
CNPJ: 13.630.407/0001-44
PROCESSO: 25351.324040/2019-11 AUTORIZ/MS: 4.01063.8
ATIVIDADE/CLASSE
ARMAZENAR: COSMÉTICOS/PERFUMES/PRODUTOS DE HIGIENE
DISTRIBUIR: COSMÉTICOS/PERFUMES/PRODUTOS DE HIGIENE
EXPEDIR: COSMÉTICOS/PERFUMES/PRODUTOS DE HIGIENE

EMPRESA: GC PRESTAÇÃO DE SERVIÇOS GERAIS LTDA EPP
ENDEREÇO: R. OLIMPIO DE SOUZA CAMPOS JUNIOR, Nº 282, LOTE
BAIRRO: INACIO BARBOSA CEP: 49040840 - ARACAJU/SE
CNPJ: 32.758.195/0001-20
PROCESSO: 25351.282742/2019-11 AUTORIZ/MS: 4.01055.1
ATIVIDADE/CLASSE
TRANSPORTAR: COSMÉTICOS/PERFUMES/PRODUTOS DE HIGIENE

EMPRESA: MULTCLEAN PRODUTOS DE LIMPEZA LTDA - ME
ENDEREÇO: RUA JOAO SEVERO DA SILVA 668 GALPÃO 2
BAIRRO: CATOLE CEP: 62887435 - HORIZONTE/CE
CNPJ: 30.670.173/0001-88
PROCESSO: 25351.313863/2019-11 AUTORIZ/MS: 4.01074.6
ATIVIDADE/CLASSE
ARMAZENAR: COSMÉTICOS/PERFUMES/PRODUTOS DE HIGIENE
DISTRIBUIR: COSMÉTICOS/PERFUMES/PRODUTOS DE HIGIENE
EMBALAR: COSMÉTICOS/PERFUMES/PRODUTOS DE HIGIENE
EXPEDIR: COSMÉTICOS/PERFUMES/PRODUTOS DE HIGIENE
FABRICAR: COSMÉTICOS/PERFUMES/PRODUTOS DE HIGIENE
FRACIONAR: COSMÉTICOS/PERFUMES/PRODUTOS DE HIGIENE
REEMBALAR: COSMÉTICOS/PERFUMES/PRODUTOS DE HIGIENE

EMPRESA: NUTRACEUTICA PRAIAMAR EIRELI
ENDEREÇO: RUA CAMPOS ELISIOS 731
BAIRRO: ITAPAGÉ CEP: 98400000 - FREDERICO WESTPHALEN/RS
CNPJ: 06.216.473/0001-07
PROCESSO: 25351.014296/2019-13 AUTORIZ/MS: 4.00705.0
ATIVIDADE/CLASSE
ARMAZENAR: COSMÉTICOS/PERFUMES/PRODUTOS DE HIGIENE
DISTRIBUIR: COSMÉTICOS/PERFUMES/PRODUTOS DE HIGIENE
EXPEDIR: COSMÉTICOS/PERFUMES/PRODUTOS DE HIGIENE

: DISTRIBUIDORA DE MEDICAMENTOS LTDA EPP
as Castanheiras, 200, Galpão 08
o Pedro CEP: 13187065 - HORTOLÂNDIA/SP
0001-29
298055/2017-67 AUTORIZ/MS: 1.16615.0

JMOS FARMACÊUTICOS/MEDICAMENTO
MOS FARMACÊUTICOS/MEDICAMENTO
S FARMACÊUTICOS/MEDICAMENTO
SUMOS FARMACÊUTICOS/MEDICAMENTO
---
3 TRANSPORTES E LOGISTICA LTDA
DA FERNANDO NOBRE 310
PINCÃO CEP: 06705490 - COTIA/SP
0001-00
030148/2013-71 AUTORIZ/MS: 1.09709.7

JMOS FARMACÊUTICOS
MOS FARMACÊUTICOS
SUMOS FARMACÊUTICOS

IN PRODUTOS FARMACÊUTICOS DO BRASIL LTDA.
DA DA LAGOINHA, 501 - BLOCO 3
EP: 06730000 - VARGEM GRANDE PAULISTA/SP
0001-92
335815/2019-76 AUTORIZ/MS: 1.18977.3

JMOS FARMACÊUTICOS/MEDICAMENTO
MOS FARMACÊUTICOS/MEDICAMENTO
S FARMACÊUTICOS/MEDICAMENTO
IOS FARMACÊUTICOS/MEDICAMENTO

TRIBUIDORA DE MEDICAMENTOS EIRELI
Deputado Luiz Fernando Linhares, S/Nº - Galpãp C Parque de Exposição
EP: 28460000 - MIRACEMA/RJ
0001-17
249504/2019-95 AUTORIZ/MS: 1.18886.9

DICAMENTO
CAMENTO
MENTO
EDICAMENTO

IOST BRASIL - IMPORTACAO E DISTRIBUICAO DE PRODUTOS MEDICOS

ARANÁ, 107, SALA 16 ANDAR 2
DO SOLAR I (FAZENDINHA CEP: 06530025 - SANTANA DE PARNAÍBA/SP
0001-56
337683/2019-17 AUTORIZ/MS: 36Y17H71L944 (8.18282.9)

RELATOS
ELATOS
TOS
ELATOS

ITL TRANSPORTES E LOGISTICA LTDA
OELHO NETO, 265
DA PAINEIRA CEP: 03150010 - SÃO PAULO/SP
0001-90
133470/2019-18 AUTORIZ/MS: P02Y0W6YHW96 (8.17935.9)

RELATOS
TOS
RRELATOS

ISTRIBUIDORA DE PRODUTOS HOSPITALARES EIRELI - ME
raldo gonçalves pereira, 35
EP: 50731390 - RECIFE/PE
0001-55
372233/2016-25 AUTORIZ/MS: LX61MMX3W9Y5 (8.14243.9)

RELATOS
ELATOS
TOS
ELATOS
---
ort Scientific Vascular Brasil Ltda
EDA SANTOS, 336 CJ. 101 E 102
RA CÉSAR CEP: 01418000 - SÃO PAULO/SP
0001-33
087474/2018-36 AUTORIZ/MS: X8X11Y775051 (8.16671.0)

RELATOS
ELATOS
TOS
LATOS
ELATOS

MEDICINA ESPECIALIZADA EIRELI
NTONIO MARTINS DE ARAUJO. Nº37
ATIVIDADE/CLASSE
ARMAZENAR: CORRELATOS
DISTRIBUIR: CORRELATOS
EXPEDIR: CORRELATOS
TRANSPORTAR: CORRELATOS

EMPRESA: J ALVES PONTE COMERCIO IMPORTAÇÃO E EXPORTAÇÃO LTD
ENDEREÇO: RUA BARAO DO RIO BRANCO, 2540 SALA 03
BAIRRO: CENTRO CEP: 60025060 - FORTALEZA/CE
CNPJ: 07.159.106/0001-81
PROCESSO: 25351.405727/2014-81 AUTORIZ/MS: G2868MWY5355 (8.11
ATIVIDADE/CLASSE
ARMAZENAR: CORRELATOS
DISTRIBUIR: CORRELATOS
EXPEDIR: CORRELATOS
IMPORTAR: CORRELATOS

EMPRESA: MAQUET CARDIOPULMONARY DO BRASIL INDÚSTRIA E COME
ENDEREÇO: RUA EDGAR MARCHIORI Nº 255, SETOR MCP PORTÃO 2
BAIRRO: DIST IND BENEDITO STORANI CEP: 13288006 - VINHEDO/SP
CNPJ: 00.944.324/0001-88
PROCESSO: 25000.033489/98-50 AUTORIZ/MS: 1.03906.9
ATIVIDADE/CLASSE
ARMAZENAR: CORRELATO
DISTRIBUIR: CORRELATO
EXPEDIR: CORRELATO
EXPORTAR: CORRELATO
IMPORTAR: CORRELATO

EMPRESA: CHAMA QUÍMICA INDÚSTRIA E COMÉRCIO LTDA - ME
ENDEREÇO: ROD BR 277 km 635
BAIRRO: BOA VISTA CEP: 85840000 - CÉU AZUL/PR
CNPJ: 01.997.801/0001-36
PROCESSO: 25351.553386/2009-22 AUTORIZ/MS: 3.04167.9
ATIVIDADE/CLASSE
ARMAZENAR: SANEANTE DOMIS.
DISTRIBUIR: SANEANTE DOMIS.
EMBALAR: SANEANTE DOMIS.
EXPEDIR: SANEANTE DOMIS.
FABRICAR: SANEANTE DOMIS.
FRACIONAR: SANEANTE DOMIS.
REEMBALAR: SANEANTE DOMIS.
TRANSPORTAR: SANEANTE DOMIS.

EMPRESA: CEDRS - GESTAO EMPRESARIAL LTDA
ENDEREÇO: Rua Silva Bueno 1660 conjunto 1001
BAIRRO: Ipiranga CEP: 04208001 - SÃO PAULO/SP
CNPJ: 27.242.576/0001-11
PROCESSO: 25351.342543/2019-61 AUTORIZ/MS: 3.08722.1
ATIVIDADE/CLASSE
ARMAZENAR: SANEANTE DOMIS.
DISTRIBUIR: SANEANTE DOMIS.
EXPEDIR: SANEANTE DOMIS.
IMPORTAR: SANEANTE DOMIS.

EMPRESA: EASY HOST BRASIL - IMPORTACAO E DISTRIBUICAO DE PR
LTDA
ENDEREÇO: RUA PARANÁ, 107, SALA 16 ANDAR 2
BAIRRO: CHACARA DO SOLAR I (FAZENDINHA CEP: 06530025 - SANTAN
CNPJ: 32.311.440/0001-56
PROCESSO: 25351.337259/2019-72 AUTORIZ/MS: 3.08714.3
ATIVIDADE/CLASSE
ARMAZENAR: SANEANTE DOMIS.
DISTRIBUIR: SANEANTE DOMIS.
EXPEDIR: SANEANTE DOMIS.
IMPORTAR: SANEANTE DOMIS.

RESOLUÇÃO-RE Nº 1.732, DE 27 DE JUNHO DE 2019

A Coordenadora de Autorização de Funcionamento de Emp
atribuições que lhe confere o art. 169, aliado ao art. 54, I, §1° do Regiment
pela Resolução da Diretoria Colegiada - RDC n° 255, de 10 de dezembro

Art. 1º. Cancelar, a pedido, a Autorização de Funcionam
constante no anexo desta Resolução.

Art. 2º Esta Resolução entra em vigor na data de sua publicaç

ROBERTA MENESES MARQUEZ DE

ANEXO

EMPRESA: Superdinatec Comércio e Importação de Material Médico
Laboratório Ltda - ME
ENDEREÇO: rua nicolau von zuben, 195
BAIRRO: capela CEP: 13285512 - VINHEDO/SP
CNPJ: 11.344.103/0001-95
PROCESSO: 25351.097234/2017-04 AUTORIZ/MS: P15XX314388L (8.14817
ATIVIDADE/CLASSE
COMERCIALIZAR: CORRELATOS

)001-90
330674/2019-03 AUTORIZ/MS: 1.18945.2

ICAMENTO
:AMENTO
MENTO

GE MERCANTIL FARMACÊUTICA LTDA
)A PRIMEIRA AVENIDA S/NR, LOTES 07 E 08
ÉRICA CEP: 29111835 - VILA VELHA/ES
)001-83
322493/2019-03 AUTORIZ/MS: 1.18935.8

ICAMENTO
:AMENTO
MENTO

: TRANSPORTES E LOGISTICA LTDA
)A ANDROMEDA , N° 885, SALA 1105
LLEY ALPHAVILLE CEP: 06473000 - BARUERI/SP
)001-44
330800/2019-11 AUTORIZ/MS: 1.18949.7

EDICAMENTO

VI SERVIÇOS DE LOGISTICA LTDA
NOEL CESAR DE MELO S/N, SALA 02, GALPAO SUL, SETOR INTECOM

INDUSTRIAL CEP: 58320000 - ALHANDRA/PB
)004-05
310090/2019-11 AUTORIZ/MS: 1.18941.8

SUMOS FARMACÊUTICOS/MEDICAMENTO
---
rma Serviços de Entregas Rápidas Eireli
JIZ SIQUEIROLI, 110
NHORA DAS GRAÇAS CEP: 38401704 - UBERLÂNDIA/MG
)002-60
335799/2019-11 AUTORIZ/MS: 1.18976.0

SUMOS FARMACÊUTICOS/MEDICAMENTO

COTHE TRANSPORTES RODOVIARIOS S/A
CAPRETZ 320
NTO PARQUE INDUSTRIAL CEP: 13213095 - JUNDIAÍ/SP
)001-66
336931/2019-11 AUTORIZ/MS: 1.18952.6

SUMOS FARMACÊUTICOS/MEDICAMENTO

RMA DO BRASIL EIRELI
ONA HELENA QD 84 LT 16 nº 09
UZANES CEP: 75904235 - RIO VERDE/GO
)001-33
209119/2019-13 AUTORIZ/MS: 1.18906.8

ICAMENTO
:AMENTO
MENTO

RMA DISTRIBUIDORA DE MEDICAMENTOS LTDA
ORTO ALEGRE 1022
A CEP: 85601480 - FRANCISCO BELTRÃO/PR
)001-49
335929/2019-16 AUTORIZ/MS: 1.18954.3

ICAMENTO
:AMENTO
MENTO

RTELLI COMÉRCIO DE PRODUTOS MÉDICOS HOSPITALARES LTDA - EPP
ENERAL POTIGUARA, Nº 1428, LOTE 18, BARRACÃO 19
INDO CEP: 81050500 - CURITIBA/PR
)001-87
325809/2019-19 AUTORIZ/MS: 1.18957.4

MOS FARMACÊUTICOS/MEDICAMENTO
IOS FARMACÊUTICOS/MEDICAMENTO
S FARMACÊUTICOS/MEDICAMENTO

Comércio de Produtos Médicos e Hospitalares EIRELI
ria Olimpio Jardim, nº 370A
CEP: 87309185 - CAMPO MOURÃO/PR
)001-61
309131/2019-19 AUTORIZ/MS: 1.18854.8

ICAMENTO
:AMENTO
MENTO

CA SERRA MAR LTDA

TRANSPORTAR: MEDICAMENTO

EMPRESA: ALCANCE NORDESTE COMERCIO, DISTRIBUIÇÃO, REPRESENTA(
EIRELI
ENDEREÇO: AV.ULISSES MONTARROYOS, 2387
BAIRRO: PIEDADE CEP: 54400620 - JABOATÃO DOS GUARARAPES/PE
CNPJ: 13.630.407/0001-44
PROCESSO: 25351.324084/2019-33 AUTORIZ/MS: 1.18960.3
ATIVIDADE/CLASSE
ARMAZENAR: MEDICAMENTO
DISTRIBUIR: MEDICAMENTO
EXPEDIR: MEDICAMENTO

EMPRESA: UP LOG SOLUÇÕES EM ARMAZENS E LOGISTICA LTDA ME
ENDEREÇO: RUA JOSE LUIZ ROCHA Nº 281
BAIRRO: CAMARA CEP: 29164252 - SERRA/ES
CNPJ: 30.691.293/0001-61
PROCESSO: 25351.293492/2019-36 AUTORIZ/MS: 1.18850.3
ATIVIDADE/CLASSE
ARMAZENAR: MEDICAMENTO
EXPEDIR: MEDICAMENTO

EMPRESA: Progresso Logística e Transporte Ltda.
ENDEREÇO: Rua Oitenta, N° 100 QD. B LT. 01 área 8
BAIRRO: Curado CEP: 54270165 - JABOATÃO DOS GUARARAPES/PE
CNPJ: 10.580.938/0001-81
PROCESSO: 25351.339621/2019-40 AUTORIZ/MS: 1.18965.1
ATIVIDADE/CLASSE
TRANSPORTAR: MEDICAMENTO

EMPRESA: PEGASUS DISTRIBUIDORA DE MEDICAMENTOS E MATERIAL HOS
ENDEREÇO: travessa tupinambá, 76 casa 1 qd 55 lt 7
BAIRRO: parque lafaiete CEP: 25025220 - DUQUE DE CAXIAS/RJ
CNPJ: 30.759.599/0001-02
PROCESSO: 25351.335874/2019-44 AUTORIZ/MS: 1.18951.2
ATIVIDADE/CLASSE
ARMAZENAR: MEDICAMENTO
DISTRIBUIR: MEDICAMENTO
EXPEDIR: MEDICAMENTO

EMPRESA: EMPRESA BRASILEIRA DE CORREIOS E TELEGRAFOS
ENDEREÇO: V VEREADOR JOAQUIM COSTA, 65
BAIRRO: CAMPINA VERDE CEP: 32150240 - CONTAGEM/MG
CNPJ: 34.028.316/8867-80
PROCESSO: 25351.323400/2019-50 AUTORIZ/MS: 1.18929.8
ATIVIDADE/CLASSE
TRANSPORTAR: MEDICAMENTO

EMPRESA: SJT LOCAÇÕES E LOGISTICA EIRELI
ENDEREÇO: AV 3 NUMERO 08- A condomínio parque norte
BAIRRO: MORRO ALTO CEP: 33200000 - VESPASIANO/MG
CNPJ: 27.928.496/0001-14
PROCESSO: 25351.320287/2019-51 AUTORIZ/MS: 1.18932.7
ATIVIDADE/CLASSE
TRANSPORTAR: MEDICAMENTO

EMPRESA: FLIGHTCARGO TRANSPORTES E CARGAS LTDA
ENDEREÇO: RUA DO CORREIO, 75 SALA 02
BAIRRO: GOPOÚVA CEP: 07050020 - GUARULHOS/SP
CNPJ: 11.024.047/0001-01
PROCESSO: 25351.330810/2019-57 AUTORIZ/MS: 1.18947.0
ATIVIDADE/CLASSE
TRANSPORTAR: INSUMOS FARMACÊUTICOS/MEDICAMENTO

EMPRESA: CARGO BENTO ENCOMENDAS URGENTES LTDA
ENDEREÇO: RUA AMERICA DO SUL N 260 QD 47 LT 32
BAIRRO: SANTA GENOVEVA CEP: 74672340 - GOIÂNIA/GO
CNPJ: 23.862.727/0001-83
PROCESSO: 25351.330828/2019-59 AUTORIZ/MS: 1.18973.9
ATIVIDADE/CLASSE
TRANSPORTAR: INSUMOS FARMACÊUTICOS/MEDICAMENTO

EMPRESA: ULTRAFARMA SAUDE EIRELI
ENDEREÇO: AV JABAQUARA, 1524 - ANDAR 1
BAIRRO: MIRANDOPOLIS CEP: 04046300 - SÃO PAULO/SP
CNPJ: 02.543.945/0011-57
PROCESSO: 25351.287059/2019-61 AUTORIZ/MS: 1.18849.1
ATIVIDADE/CLASSE
ARMAZENAR: MEDICAMENTO
DISTRIBUIR: MEDICAMENTO
EXPEDIR: MEDICAMENTO

EMPRESA: alfamed distribuidora de medicamentos ltda
ENDEREÇO: av: beira rio n° 1823
BAIRRO: praeirinho CEP: 78070655 - CUIABÁ/MT
CNPJ: 04.245.066/0002-83
PROCESSO: 25351.317602/2019-62 AUTORIZ/MS: 1.18912.8
ATIVIDADE/CLASSE
ARMAZENAR: MEDICAMENTO
DISTRIBUIR: MEDICAMENTO
EXPEDIR: MEDICAMENTO

000566

Consultas / Funcionamento de Empresa Nacional / Resultado / Detalhamento

Dados da Empresa Nacional

Razão Social
Cavalli Comércio de Produtos Médicos e Hospitalares EIRELI

CNPJ
32.743.242/0001-61

Nome Fantasia
W.D. Comércio de Produtos Hospitalares

Endereço na Internet

SAC
04438102776

Endereço Completo
: R. Maria Olimpio Jardim, nº 370A - JD. Izabel CEP: 87.309-185

Cidade/UF
CAMPO MOURÃO/PR

Responsável Técnico
DIEGO SHIGUERO NAKAGAWA ALVES

Responsável Legal
DINAMARA GASPARELLO CAVALLI

Dados do Cadastro

Cadastro Nº
8.18176-3 (7LY1H41X127H)

Data do Cadastro
01/07/2019

Situação
Ativa

Nº do Processo
25351.309138/2019-31

Cadastro
8 - Produtos para Saúde (Correlatos)

Atividades / Classes

Armazenar

- Correlatos

Distribuir

- Correlatos

Expedir

- Correlatos

Voltar

3194-8
::
JMOS FARMACÊUTICOS

TARO FARMACIA EIRELI
ROFESSOR OSCAR PEREIRA 2237
CEP: 90660080 - PORTO ALEGRE/RS
/0001-20
..223393/2019-97
3876-4
::
JMOS FARMACÊUTICOS

ARMACIA DE MANIPULAÇAO LTDA
JI BARBOSA, 488, LOJA 09
LIS CEP: 55296300 - GARANHUNS/PE
/0001-28
..321068/2019-99
3958-8
::
JMOS FARMACÊUTICOS

ESOLUÇÃO-RE Nº 1.730, DE 27 DE JUNHO DE 2019

denadora de Autorização de Funcionamento de Empresas, no uso das
ıe confere o art. 169, aliado ao art. 54, I, §1° do Regimento Interno
solução da Diretoria Colegiada - RDC n° 255, de 10 de dezembro de

. Conceder Autorização de Funcionamento para Empresas constantes
Resolução.

Esta Resolução entra em vigor na data de sua publicação.

ROBERTA MENESES MARQUEZ DE AMORIM

ANEXO

Company do Brasil Ltda
ARGENTINA,70 A.
ARGINHA/MG
/0001-88
..325818/2019-00 AUTORIZ/MS: 4.01061.1
::
ıMÉTICOS
ıÉTICOS
ICOS

TIK INDÚSTRIA E COMÉRCIO DE COSMÉTICOS LTDA
GRAÚNA Nº 343
UL - 3ª SEÇÃO CEP: 32415391 - IBIRITÉ/MG
/0001-95
..313512/2019-01 AUTORIZ/MS: 4.01067.2
::
ıMÉTICOS/PERFUMES/PRODUTOS DE HIGIENE
ıÉTICOS/PERFUMES/PRODUTOS DE HIGIENE
ETICOS/PERFUMES/PRODUTOS DE HIGIENE
ICOS/PERFUMES/PRODUTOS DE HIGIENE
ETICOS/PERFUMES/PRODUTOS DE HIGIENE
ıÉTICOS/PERFUMES/PRODUTOS DE HIGIENE
MÉTICOS/PERFUMES/PRODUTOS DE HIGIENE

LETTI DE SOUZA ME
MOTOCROS, 123
. CEP: 45848000 - ITABELA/BA
/0001-35
..309167/2019-01 AUTORIZ/MS: 4.00981.2
::
ıMÉTICOS/PRODUTOS DE HIGIENE
ıÉTICOS/PRODUTOS DE HIGIENE
ETICOS/PRODUTOS DE HIGIENE
ICOS/PRODUTOS DE HIGIENE
ETICOS/PRODUTOS DE HIGIENE
ıÉTICOS/PRODUTOS DE HIGIENE
MÉTICOS/PRODUTOS DE HIGIENE

OMÉRCIO DE MATERIAIS DE CONTRUÇÃO EIRELI
ROSALINA, 01
DIA CEP: 26083155 - NOVA IGUAÇU/RJ
/0001-94
..299212/2019-01 AUTORIZ/MS: 4.01035.1
::
OSMÉTICOS/PERFUMES/PRODUTOS DE HIGIENE

NHAL PARAENSE DISTRIBUIDORA DE MEDICAMENTOS LTDA
RESIDENTE GETULIO VARGAS, 3625 - COND EMPRESARIAL MODELO TV.
3
IA CEP: 68745000 - CASTANHAL/PA
/0001-35
..322486/2019-01 AUTORIZ/MS: 4.01032.1
::
ıMÉTICOS/PERFUMES/PRODUTOS DE HIGIENE

ENDEREÇO: AV. GUILHERME SIEFMANN 1241
BAIRRO: PINHEIROS CEP: 95880000 - ESTRELA/RS
CNPJ: 18.375.871/0001-55
PROCESSO: 25351.324028/2019-07 AUTORIZ/MS: 4.01042.5
ATIVIDADE/CLASSE
ARMAZENAR: COSMÉTICOS/PERFUMES/PRODUTOS DE HIGIENE
DISTRIBUIR: COSMÉTICOS/PERFUMES/PRODUTOS DE HIGIENE
EXPEDIR: COSMÉTICOS/PERFUMES/PRODUTOS DE HIGIENE

EMPRESA: MAYKI COMERCIAL LTDA
ENDEREÇO: Rua Morgado de Mateus, 441
BAIRRO: Vila Mariana CEP: 04015051 - SÃO PAULO/SP
CNPJ: 02.649.090/0001-71
PROCESSO: 25351.320256/2019-08 AUTORIZ/MS: 4.01034.8
ATIVIDADE/CLASSE
ARMAZENAR: COSMÉTICOS/PERFUMES/PRODUTOS DE HIGIENE
DISTRIBUIR: COSMÉTICOS/PERFUMES/PRODUTOS DE HIGIENE
EXPEDIR: COSMÉTICOS/PERFUMES/PRODUTOS DE HIGIENE
TRANSPORTAR: COSMÉTICOS/PERFUMES/PRODUTOS DE HIGIENE

EMPRESA: REGINA CELIA VIANNA ZANON
ENDEREÇO: RUA CORONEL DARIO FERRAZ DE SA, Nº 489 ANEXO A
BAIRRO: CANDEIAS CEP: 54410450 - JABOATÃO DOS GUARARAPES/PI
CNPJ: 05.082.332/0001-86
PROCESSO: 25351.309165/2019-11 AUTORIZ/MS: 4.00980.9
ATIVIDADE/CLASSE
ARMAZENAR: COSMÉTICOS
DISTRIBUIR: COSMÉTICOS
EXPEDIR: COSMÉTICOS

EMPRESA: ZYNSTEIN PRODUTOS FARMACÊUTICOS DO BRASIL LTDA.
ENDEREÇO: ESTRADA DA LAGOINHA, 501 - BLOCO 3
BAIRRO: LAGOA CEP: 06730000 - VARGEM GRANDE PAULISTA/SP
CNPJ: 31.327.287/0001-92
PROCESSO: 25351.335816/2019-11 AUTORIZ/MS: 4.01057.8
ATIVIDADE/CLASSE
ARMAZENAR: COSMÉTICOS/PERFUMES/PRODUTOS DE HIGIENE
DISTRIBUIR: COSMÉTICOS/PERFUMES/PRODUTOS DE HIGIENE
EXPEDIR: COSMÉTICOS/PERFUMES/PRODUTOS DE HIGIENE
IMPORTAR: COSMÉTICOS/PERFUMES/PRODUTOS DE HIGIENE

EMPRESA: D H F FREITAS TRANSPORTE EIRELI
ENDEREÇO: qd 07 fl 11 nº 27 casa A
BAIRRO: Nova Maraba CEP: 68513290 - MARABÁ/PA
CNPJ: 29.266.925/0001-60
PROCESSO: 25351.313782/2019-11 AUTORIZ/MS: 4.01072.9
ATIVIDADE/CLASSE
TRANSPORTAR: COSMÉTICOS/PERFUMES/PRODUTOS DE HIGIENE

EMPRESA: ALCANCE NORDESTE COMERCIO, DISTRIBUIÇÃO, RE ASSESSORIA EIRELI
ENDEREÇO: AV.ULISSES MONTARROYOS, 2387
BAIRRO: PIEDADE CEP: 54400620 - JABOATÃO DOS GUARARAPES/PE
CNPJ: 13.630.407/0001-44
PROCESSO: 25351.324040/2019-11 AUTORIZ/MS: 4.01063.8
ATIVIDADE/CLASSE
ARMAZENAR: COSMÉTICOS/PERFUMES/PRODUTOS DE HIGIENE
DISTRIBUIR: COSMÉTICOS/PERFUMES/PRODUTOS DE HIGIENE
EXPEDIR: COSMÉTICOS/PERFUMES/PRODUTOS DE HIGIENE

EMPRESA: GC PRESTAÇÃO DE SERVIÇOS GERAIS LTDA EPP
ENDEREÇO: R. OLIMPIO DE SOUZA CAMPOS JUNIOR, Nº 282, LOTE
BAIRRO: INACIO BARBOSA CEP: 49040840 - ARACAJU/SE
CNPJ: 32.758.195/0001-20
PROCESSO: 25351.282742/2019-11 AUTORIZ/MS: 4.01055.1
ATIVIDADE/CLASSE
TRANSPORTAR: COSMÉTICOS/PERFUMES/PRODUTOS DE HIGIENE

EMPRESA: MULTCLEAN PRODUTOS DE LIMPEZA LTDA - ME
ENDEREÇO: RUA JOAO SEVERO DA SILVA 668 GALPÃO 2
BAIRRO: CATOLE CEP: 62887435 - HORIZONTE/CE
CNPJ: 30.670.173/0001-88
PROCESSO: 25351.313863/2019-11 AUTORIZ/MS: 4.01074.6
ATIVIDADE/CLASSE
ARMAZENAR: COSMÉTICOS/PERFUMES/PRODUTOS DE HIGIENE
DISTRIBUIR: COSMÉTICOS/PERFUMES/PRODUTOS DE HIGIENE
EMBALAR: COSMÉTICOS/PERFUMES/PRODUTOS DE HIGIENE
EXPEDIR: COSMÉTICOS/PERFUMES/PRODUTOS DE HIGIENE
FABRICAR: COSMÉTICOS/PERFUMES/PRODUTOS DE HIGIENE
FRACIONAR: COSMÉTICOS/PERFUMES/PRODUTOS DE HIGIENE
REEMBALAR: COSMÉTICOS/PERFUMES/PRODUTOS DE HIGIENE

EMPRESA: NUTRACEUTICA PRAIAMAR EIRELI
ENDEREÇO: RUA CAMPOS ELISIOS 731
BAIRRO: ITAPAGÉ CEP: 98400000 - FREDERICO WESTPHALEN/RS
CNPJ: 06.216.473/0001-07
PROCESSO: 25351.014296/2019-13 AUTORIZ/MS: 4.00705.0
ATIVIDADE/CLASSE
ARMAZENAR: COSMÉTICOS/PERFUMES/PRODUTOS DE HIGIENE
DISTRIBUIR: COSMÉTICOS/PERFUMES/PRODUTOS DE HIGIENE
EXPEDIR: COSMÉTICOS/PERFUMES/PRODUTOS DE HIGIENE

..336832/2019-21 AUTORIZ/MS: PLY485501497 (8.18277.2)

RELATOS
ATOS

TRANSPORTES EIRELI
IDA TARRAF, 2.100
PRIMAVERA CEP: 15061460 - SÃO JOSÉ DO RIO PRETO/SP
/0034-00
..317624/2019-22 AUTORIZ/MS: 2521Y8WM887M (8.18240.3)

ORRELATOS

CKS ASSESSORIA E LOGÍSTICA DE MATERIAIS LTDA
la Pedreira 74, Armazém 03, Módulo 02, Sala 02, PQ LOG. 3SB
CEP: 92480000 - NOVA SANTA RITA/RS
/0029-88
..322427/2019-25 AUTORIZ/MS: PP631L34LH7W (8.18249.6)

ORRELATOS

ALTH COMERCIO E IMPORTACAO DE EQUIPAMENTOS E PRODUTOS

arginal projetada, 1652 galpao 11 parte 6 Cond Modular Castelo

TAMBORE CEP: 06460200 - BARUERI/SP
/0001-89
..336945/2019-26 AUTORIZ/MS: H1Y15Y10YM99 (8.18278.6)

RELATOS
ATOS
ELAT

---

mcm tranportes e armazens gerais ltda
Das Castanheiras, 200
ão Pedro CEP: 13187065 - HORTOLÂNDIA/SP
/0001-80
..344763/2019-29 AUTORIZ/MS: PH5Y73454785 (8.18297.1)

ORRELATOS

PIZZATTO TRANSPORTADORA DE CARGAS RODOVIÁRIAS LTDA
CAPITÃO ANTONIO CARLOS, 2, SALA 16
CEP: 44330000 - SÃO GONÇALO DOS CAMPOS/BA
/0007-11
..186599/2019-29 AUTORIZ/MS: 5164X3WX7059 (8.17862.6)

/ATIO TECNOLOGIA DIGITAL E PREVISÃO FACIAL POR IMAGENS E
LTDA
rei Caneca, nº 1212 - Andar 10 - Conj 106
ão CEP: 01307907 - SÃO PAULO/SP
/0001-61
..814031/2018-29 AUTORIZ/MS: P9772H6716Y9 (8.17584.6)

RR OS
ATOS
ELATOS

D TECNOLOGIAS MEDICAS LTDA
Guaranis, 598
ão Francisco CEP: 13456079 - SANTA BÁRBARA D'OESTE/SP
/0001-25
..264148/2019-30 AUTORIZ/MS: WMW15MM8YMLH (8.18073.7)

RRELATOS
ELATOS
LATOS
ATOS
ELATOS
LATOS
ELATOS
RELATOS

INE FIGUEIREDO COMERCIO E TREINAMENTOS LTDA
ALBERTO ZOLLER, 40, SALA 103
DA CEP: 8956000 - VIDEIRA/SC
/0001-80
..320234/2019-30 AUTORIZ/MS: PW2MW2W64W52 (8.18244.8)

RELATOS
ATOS
ELATOS

D TECNOLOGIAS MEDICAS LTDA
Guaranis, 598
ão Francisco CEP: 13456079 - SANTA BÁRBARA D'OESTE/SP
/0001-25
..264148/2019-30 AUTORIZ/MS: WMW15MM8YMLH (8.18073.7)

EXPEDIR: CORRELATOS

EMPRESA: Cavalli Comércio de Produtos Médicos e Hospitalares EIR
ENDEREÇO: : R. Maria Olimpio Jardim, nº 370A
BAIRRO: JD. Izabel CEP: 87309185 - CAMPO MOURÃO/PR
CNPJ: 32.743.242/0001-61
PROCESSO: 25351.309138/2019-31 AUTORIZ/MS: 7LY1H41X127H (8.18
ATIVIDADE/CLASSE
ARMAZENAR: CORRELATOS
DISTRIBUIR: CORRELATOS
EXPEDIR: CORRELATOS

EMPRESA: NORDICA DISTRIBUIDORA HOSPITALAR LTDA
ENDEREÇO: RUA DONA MARIA DE SOUZA 610
BAIRRO: PIEDADE CEP: 54400260 - JABOATÃO DOS GUARARAPES/PE
CNPJ: 09.137.934/0002-25
PROCESSO: 25351.192192/2019-31 AUTORIZ/MS: PM48M4791606 (8.
ATIVIDADE/CLASSE
ARMAZENAR: CORRELATOS
DISTRIBUIR: CORRELATOS
EXPEDIR: CORRELATOS

EMPRESA: SJT LOCAÇÕES E LOGISTICA EIRELI
ENDEREÇO: AV 3 NUMERO 08- A condomínio parque norte
BAIRRO: MORRO ALTO CEP: 33200000 - VESPASIANO/MG
CNPJ: 27.928.496/0001-14
PROCESSO: 25351.320266/2019-35 AUTORIZ/MS: 669151L927L4 (8.18
ATIVIDADE/CLASSE
TRANSPORTAR: CORRELATOS

EMPRESA: HUNTER CIENTIFICA COMERCIAL E SERVIÇOS LTDA
ENDEREÇO: RUA SILVIO ALMEIDA, Nº 699
BAIRRO: EXPEDICIONÁRIOS CEP: 58041020 - JOÃO PESSOA/PB
CNPJ: 00.304.559/0003-77
PROCESSO: 25351.324045/2019-36 AUTORIZ/MS: PP64129H93W8 (8.1
ATIVIDADE/CLASSE
ARMAZENAR: CORRELATOS
DISTRIBUIR: CORRELATOS
EXPEDIR: CORRELATOS

EMPRESA: RIGATO COMERCIO DE EQUIPAMENTOS MÉDICOS LTDA
ENDEREÇO: RUA RIO JAVARI, Nº 10, quadra 60 CONJUNTO VIEIRALV
BAIRRO: NOSSA SENHORA DAS GRAÇAS CEP: 69053110 - MANAUS/A
CNPJ: 17.861.577/0001-90
PROCESSO: 25351.337249/2019-37 AUTORIZ/MS: H3013M8WHM4L (8
ATIVIDADE/CLASSE
COMERCIALIZAR: CORRELATOS

EMPRESA: prioritta produtos hospitalares eireli
ENDEREÇO: rua saira militar 570
BAIRRO: parque industrial v CEP: 86702700 - ARAPONGAS/PR
CNPJ: 29.700.587/0001-23
PROCESSO: 25351.317566/2019-37 AUTORIZ/MS: 30W10M43W311 (8.
ATIVIDADE/CLASSE
ARMAZENAR: CORRELATOS
DISTRIBUIR: CORRELATOS
EXPEDIR: CORRELATOS

EMPRESA: NASCIMENTO E SANTOS DE ALMEIDA LTDA
ENDEREÇO: RUA AARAO REIS, 903
BAIRRO: CENTRO CEP: 65606020 - CAXIAS/MA
CNPJ: 21.036.206/0001-41
PROCESSO: 25351.330966/2019-38 AUTORIZ/MS: 123169MYY080 (8.1
ATIVIDADE/CLASSE
ARMAZENAR: CORRELATOS
DISTRIBUIR: CORRELATOS
EXPEDIR: CORRELATOS

EMPRESA: ELOFARMA DISTRIBUIDORA S/A
ENDEREÇO: AV. TALMA RODRIGUES RIBEIRO, N° 147 GALPÃO 4 SAL
BAIRRO: PORTAL DE JACARAIPE CEP: 29173795 - SERRA/ES
CNPJ: 23.048.790/0002-61
PROCESSO: 25351.306377/2019-39 AUTORIZ/MS: 6M410M67582L (8.1
ATIVIDADE/CLASSE
ARMAZENAR: CORRELATOS
DISTRIBUIR: CORRELATOS
EXPEDIR: CORRELATOS

EMPRESA: renato pereira santos
ENDEREÇO: RUA AMAZONAS, 152
BAIRRO: CENTRO CEP: 39625000 - ITAOBIM/MG
CNPJ: 18.149.662/0001-93
PROCESSO: 25351.024045/2019-39 AUTORIZ/MS: 180182LL1440 (8.17
ATIVIDADE/CLASSE
ARMAZENAR: CORRELATOS
DISTRIBUIR: CORRELATOS
EXPEDIR: CORRELATOS

EMPRESA: euro parts brasil industria e comercio de instrumental cir
ENDEREÇO: rua aratiba, 212
BAIRRO: condominio industrial limeira CEP: 13481208 - LIMEIRA/SP

dos de Identificação da Pessoa Jurídica e, se houver qualquer divergência, providencie junto à RFB a sua atu

sobre o porte que consta neste comprovante é a declarada pelo contribuinte.

REPÚBLICA FEDERATIVA DO BRASIL

CADASTRO NACIONAL DA PESSOA JURÍDICA

ÇÃO -61	**COMPROVANTE DE INSCRIÇÃO E DE SITUAÇÃO CADASTRAL**	DATA DE ABERTURA **12/02/2019**

RCIO DE PRODUTOS MEDICOS E HOSPITALARES LTDA

ECIM (NOME DE FANTASIA)
O DE ODUTOS HOSPITALARES

PORTE
EPP

ÃO DA ATIVIDADE ECONÔMICA PRINCIPAL
nércio atacadista de medicamentos e drogas de uso humano

ÃO DAS ATIVIDADES ECONÔMICAS SECUNDÁRIAS
nércio atacadista especializado em outros produtos alimentícios não especificados anteriormente
nércio atacadista de artigos de armarinho
nércio atacadista de instrumentos e materiais para uso médico, cirúrgico, hospitalar e de laboratórios
nércio atacadista de próteses e artigos de ortopedia
nércio atacadista de produtos odontológicos
nércio atacadista de cosméticos e produtos de perfumaria
nércio atacadista de produtos de higiene pessoal
nércio atacadista de equipamentos elétricos de uso pessoal e doméstico
nércio atacadista de móveis e artigos de colchoaria
nércio atacadista de produtos de higiene, limpeza e conservação domiciliar
nércio atacadista de equipamentos de informática
nércio atacadista de máquinas, aparelhos e equipamentos para uso odonto-médico-hospitalar; partes e

nércio atacadista de outras máquinas e equipamentos não especificados anteriormente; partes e peças

ÃO DA NATUREZA JURÍDICA
de Empresária Limitada

IA JARDIM

NUMERO
370A

COMPLEMENTO
****

BAIRRO/DISTRITO
JARDIM IZABEL

MUNICÍPIO
CAMPO MOURAO

UF
PR

NICO

TELEFONE
(44) 3523-2776/ (44) 9911-4017

ESPONSÁVEL (EFR)

AL

DATA DA SITUAÇÃO CADASTRAL
12/02/2019

O CADASTRAL

DATA DA SITUAÇÃO ESPECIAL
****

nstrução Normativa RFB nº 2.119, de 06 de dezembro de 2022.

8/07/2025 às 11:01:20 (data e hora de Brasília).

DISTRIBUIDORA DE MEDICAMENTOS

Cavalli Comércio de Produtos Médicos e Hospitalares - Eireli

CNPJ 32.743.242/0001-61 - Inscr. Est. 908.04421-54

PARA
PREFEITURA MUNICIPAL DE PALMITAL
PREGAO ELETRONICO 42/2025
PROCESSO ADMINISTRATIVO 90/2025

DECLARACAO UNIFICADA

ANEXO III

Declaramos sob as penas da Lei, sem prejuízo das sanções e multas previstas neste ato convocatório, que a empresa **CAVALLI COMERCIO DE PRODUTOS MEDICOS E HOSPITALARES EIRELI** devidamente inscrita no CNPJ sob nº 32.743.242/0001-61 e Inscrição Estadual nº 90.804.421-54, estabelecida na Rua Maria Olimpia Jardim, 370 A, Jardim Izabel, no Município de Campo Mourão, Estado do Paraná, atraves de seu seu responsavel DINAMARA GASPARELLO CAVALLI CPF 695.940.829-68 DECLARA que:

(X) Declara, sob as penas do artigo 299 do Código Penal, que se enquadra na situação de microempresa, empresa de pequeno porte ou cooperativa, nos termos da Lei Complementar nº 123/06, alterada pela Lei Complementar nº 147/14, bem assim que inexistem fatos supervenientes que conduzam ao seu desenquadramento desta situação.

*Marcar este item caso se enquadre na situação de microempresa, empresa de pequeno porte ou cooperativa.

1) Declaramos, para os fins do disposto no inciso XXXIII do art. 7º da Constituição Federal, não empregamos menores de dezoito anos em trabalho noturno, perigoso ou insalubre e nem menores de dezesseis anos, em qualquer trabalho, salvo na condição de aprendiz, a partir dos quatorze anos de idade, em cumprimento ao que determina o inciso V do art. 27 da Lei nº 8.666/93, acrescida pela Lei nº 9.854/99.

2) Declaramos que assumimos inteira responsabilidade pela autenticidade de todos os documentos apresentados, sujeitando-nos a eventuais averiguações que se façam necessárias;

3) Comprometemo-nos a manter, durante todo o período de vigência do presente contrato, em compatibilidade com as obrigações assumidas, todas as condições de habilitação e qualificação exigidas nesta licitação;

4) Comprometemo-nos a repassar na proporção correspondente, eventuais reduções de preços decorrentes de mudanças de alíquotas de impostos incidentes sobre cumprimento do objeto, em função de alterações de legislação pertinente, publicadas durante a vigência do contrato;

5) Declaramos que temos conhecimento e submetemo-nos ao disposto neste edital e anexos e legislação aplicada;

6) Declaramos que até a presente data inexistem fatos impeditivos para nossa habilitação e participação no presente processo licitatório e estamos cientes da obrigatoriedade de declarar ocorrências posteriores;

7) DECLARAMOS, ainda, que não fomos declarados inidôneos por nenhum órgão do poder público em qualquer de suas esferas;

8) Declaramos que em atendimento ao Acórdão nº 2745/2010 – TCE/PR, que seus sócios, dirigentes ou cotistas, bem como seu representante neste ato DINAMARA GASPARELLO CAVALLI, inscrito no CPF sob nº 695.940.829-68, portador(a) da carteira de identidade nº 5.373.927-0, não são servidores do Município da Prefeitura de Palmital Paraná, nem cônjuge ou companheiro(a),parente em linha reta e/ou colateral, consanguíneo ou afim de servidor(a) público deste Município, que nele exerça cargo em comissão ou função de confiança, seja membro da comissão de licitação, pregoeiro ou atividade ligada à contratação;

9) Declaramos para os devidos efeitos e sob pena da lei que não possuir em seu quadro societário servidor público da ativa, empregado de empresa pública ou de sociedade de economia mista;

10) Declaramos, para os devidos fins de direito, na qualidade de Proponente dos procedimentos licitatórios, instaurados por este Município, que o(a) responsável legal da empresa é o(a) Sr.(a DINAMARA GASPARELLO CAVALLI, inscrito no CPF sob nº 695.940.829-68, portador(a) da carteira de identidade nº 5.373.927-0, cuja função/cargo é.. DIRETORA, responsável pela assinatura do pregão eletrônico/contrato.

11) Declaramos, para os devidos fins que em caso de qualquer comunicação futura referente e este processo licitatório, bem como em caso de eventual contratação, concordo que a pregão eletrônico /Contrato seja encaminhado para o seguinte endereço:
E-mail: cavalli.medicamentos@gmail.com Telefone: 44-3810-2776

12) Caso altere o citado e-mail ou telefone comprometo-me em protocolizar pedido de alteração junto ao Sistema de Protocolo deste Município, sob pena de ser considerado como intimado nos dados anteriormente fornecidos.

13) Nomeamos e constituímos o senhor(a DINAMARA GASPARELLO CAVALLI, inscrito no CPF sob nº 695.940.829-68, portador(a) da carteira de identidade nº 5.373.927-0, para ser o(a) responsável para acompanhar a execução, referente ao Pregão Eletrônico n.º Nº 42/2025 e todos os atos necessários ao cumprimento das obrigações contidas no instrumento convocatório, seus Anexos e na Ata de Registro de Preços/Contrato.

Por ser expressão da verdade, firmamos a presente.

Campo Mourão, em 13 de agosto de 2025.

DINAMARA GASPARELLO CAVALLI:69594082968

Assinado de forma digital por DINAMARA GASPARELLO CAVALLI:69594082968
Dados: 2025.08.13 08:40:08 -03'00'

CAVALLI COM. DE PROD. MEDICO E HOSP. LTDA EPP
CNPJ 32.743.242/0001-61
DINAMARA GASPARELLO CAVALLI
DIRETORA

PARANÁ
GOVERNO DO ESTADO
SECRETARIA DO DESENVOLVIMENTO SUSTENTÁVEL

INSTITUTO ÁGUA E TERRA

Secretaria de Estado do Desenvolvimento Sustentável - SEDEST
Instituto Água e Terra

000571

Número do Protocolo: 23.486.954-0
Número do Documento: 341461
Validade da Licença: 11/02/2035

CERTIFICADO DE DISPENSA DE LICENCIAMENTO AMBIENTAL ESTADUAL

O Instituto Água e Terra, com base na legislação ambiental e demais normas pertinentes, e tendo em vista o contido no expediente protocolado sob o nº 23.486.954-0, concede CERTIFICADO DE DISPENSA DE LICENCIAMENTO AMBIENTAL ESTADUAL nas condições e restrições abaixo especificadas.

1. IDENTIFICAÇÃO DO EMPREENDEDOR

CPF/CNPJ	Nome/Razão Social		
32.743.242/0001-61	CAVALLI COMÉRCIO DE PRODUTOS MÉDICOS E HOSPITALARES - EIRELI		
RG/Inscrição Estadual	Logradouro e Número		
---	Maria Olimpia Jardim, 370A		
Bairro		Município / UF	CEP
Jardim Izabel		Campo Mourão/PR	87.309-185

2. IDENTIFICAÇÃO DO EMPREENDIMENTO

Atividade	Porte
Comércio atacadista de produtos farmacêuticos, perfumaria e cosméticos e artigos médicos, ópticos e ortopédicos	Pequeno

Atividade Específica
Comércio atacadista de cosméticos, produtos de perfumaria e de higiene pessoal, Comércio atacadista de artigos médicos em geral, Comércio atacadista de produtos farmacêuticos

Coordenadas UTM (E-N)	Logradouro e Número		
361178.4 - 7342470.0	Rua Maria Olimpia Jardim, 370A		
Bacia Hidrográfica	Bairro	Município / UF	CEP
Ivaí	Jardim Izabel	Campo Mourão/PR	87.309-185

3. CARACTERÍSTICAS DO EMPREENDIMENTO

3.1 PRODUTO ARMAZENADO

Descrição	Quantidade/Dia	Tipo de Armazenamento
atadura crepe 10 cm	3.000,00	Silo Horizontal

3.2 [redacted] UTILIZADA

Origem Água	Tipo de Uso	Volume (m³/hora)	Nº Outorga	Coordenadas UTM (E-N)
Rede Pública	Humano	0,50	--	---

3.3 EFLUENTES LÍQUIDOS

Origem Efluente	Forma Tratamento	Destino Final	Vazão (m³/hora)	Nº Outorga	Coordenadas UTM (E-N)
Efluente de esgoto sanitário	Rede Pública	Rede Pública	10,00	--	---

3.7 RESÍDUOS SÓLIDOS

Código e Descrição	Quant./Dia	Destino Final
200101 - Papel e cartão	0,10 kg	Aterro Sanitário

Obs.: As informações das sessões 1, 2 e 3 são de responsabilidade do requerente.

4. CONDICIONANTES

1. A presente Dispensa de Licenciamento Ambiental Estadual - DLAE foi emitida com o que estabelece o Artigo 3º, Inciso II, da Resolução CEMA 107/2020, de 09 de Setembro de 2020, Resolução SEMA 51/2009, de 23 de Outubro de 2009 e com base nas informações apresentadas pelo requerente e não dispensa, tão pouco, substitui quaisquer outros Alvarás e/ou Certidões de qualquer natureza a que, eventualmente, esteja sujeita, exigidas pela legislação federal, estadual ou municipal.

2. Esta declaração está vinculada à exatidão das informações apresentadas pelo interessado e não exime o empreendedor do cumprimento das exigências ambientais estabelecidas em disposições legais, regulamentares e em normas técnicas aplicáveis ao caso e o sujeita à fiscalização e anulação da presente declaração, caso sejam constatadas irregularidades, bem como à autuação e imposição de sanções administrativas cabíveis.

3. Os critérios adotados para emissão da presente DLAE poderão ser reformulados e/ou complementados de acordo com o desenvolvimento científico e tecnológico e a necessidade de preservação ambiental.

4. O não cumprimento à legislação ambiental vigente sujeitará a empresa e/ou seus representantes, às sanções previstas na Lei Federal 9.605/98, e seus decretos regulamentadores

5. [redacted]o caso de destinação final de resíduos sólidos e líquidos, deverão ser atendidos os requisitos da Portaria IAP 212/2019 e/ou Resolução CEMA 076/2009 ou outras que venham a substituí-las, observando a necessidade de solicitação de Autorização Ambiental.

6. Não será permitido qualquer tipo de ocupação, construção e/ou obra em área de preservação permanente.

7. Fica proibida a queima a céu aberto de qualquer tipo de material, exceto nos casos definidos no artigo 19 da Resolução SEDEST 02/2025.

8. Caso necessite de movimentação de solo e o volume ultrapassar a 100,00 m³, deverá solicitar autorização junto a este Instituto.

9. Em ocorrendo a necessidade da remoção de qualquer tipo de cobertura vegetal na área da empresa, esta deverá ser precedida de Autorização específica a ser obtida junto a este Instituto, conforme estabelecido na legislação vigente.

10. A presente Dispensa de Licença Ambiental Estadual - DLAE, não autoriza a utilização de recursos hídricos, bem como o lançamento de efluentes líquidos em corpos hídricos.

11. Para utilização de recursos hídricos, bem como o lançamento de efluentes líquidos em corpos hídricos deverá possuir a Outorga ou a Dispensa de Outorga junto este Instituto.

12. Deverá manter anualmente preenchido o Inventário de Resíduos Sólidos por meio da plataforma SGA-IR (sga-ir.pr.gov.br) para todos os resíduos destinados durante o período, conforme Art. 17 do Decreto Estadual nº 6674/2002 e Art. 21 da Portaria IAP nº 212/19.

EM BRANCO EM BRANCO EM BRANCO EM BRANCO EM BRANCO EM BRANCO EM BRANCO
EM BRANCO EM BRANCO EM BRANCO EM BRANCO EM BRANCO EM BRANCO EM BRANCO

Curitiba, 11 de Fevereiro de 2025

Esta declaração está vinculada à exatidão das informações apresentadas pelo interessado e não exime o requerente do cumprimento das exigências ambientais estabelecidas em disposições legais, regulamentares e em normas técnicas aplicáveis ao caso e o sujeita à fiscalização e anulação da presente declaração, caso sejam constatadas irregularidades bem como à autuação e imposição de sanções administrativas cabíveis. O Instituto Água e Terra poderá, a qualquer momento, invalidá-la caso verifique discordância entre as informações. Este CERTIFICADO DE DISPENSA DE LICENCIAMENTO AMBIENTAL ESTADUAL deverá ser afixada em local visível.

Assinatura do Representante

ASSINADO DIGITALMENTE

Digitally signed by INSTITUTO AGUA E TERRA:68596162000178
Date: 2025.02.11 15:43:29 BRT

JOSÉ LUIZ SCROCCARO
Gabinete da Presidencia

PREFEITURA MUNICIPAL DE CAMPO MOURÃO
SECRETARIA MUNICIPAL DE SAÚDE
DIVISÃO DE VIGILÂNCIA SANITÁRIA

000572

LICENÇA SANITÁRIA Nº 631 / 2025

RAZÃO SOCIAL: CAVALLI COMÉRCIO DE PRODUTOS MÉDICOS E HOSPITALARES - EIRELI
NOME FANTASIA: W. D. COMÉRCIO DE PRODUTOS HOSPITALARES
CPF/CNPJ: 32.743.242/0001-61
ENDEREÇO: MARIA OLIMPIA JARDIM

BAIRRO: JARDIM ISABEL **NUMERO:** 370A
DATA DE EMISSÃO: 24/07/2025 **DATA DE VALIDADE:** 24/07/2026

Atividades Licenciadas:

4644301 - Comércio atacadista de medicamentos e drogas de uso humano
4645101 - Comércio atacadista de instrumentos e materiais para uso médico, cirúrgico, hospitalar e de laboratórios
4645102 - Comércio atacadista de próteses e artigos de ortopedia
4645103 - Comércio atacadista de produtos odontológicos
4646001 - Comércio atacadista de cosméticos e produtos de perfumaria
4646002 - Comércio atacadista de produtos de higiene pessoal
4649408 - Comércio atacadista de produtos de higiene, limpeza e conservação domiciliar
4664800 - Comércio atacadista de máquinas, aparelhos e equipamentos para uso odonto-médico-hospitalar; partes e peças

Observações:

O estabelecimento está autorizado a realizar a atividade econômica CNAE 46.44-3-01 - Comércio atacadista de medicamentos e drogas de uso humano, incluindo medicamentos sujeitos a controle especial da Portaria nº 344/98.

THALITA AZEVEDO VALENTINI:06492063988
Assinado de forma digital por THALITA AZEVEDO VALENTINI:06492063988
Dados: 2025.07.24 11:16:03 -03'00'

Autoridade Sanitária

Este documento deve ser afixado em local visível ao público no estabelecimento.

DISTRIBUIDORA DE MEDICAMENTOS

Cavalli Comércio de Produtos Médicos e Hospitalares - Eireli

CNPJ 32.743.242/0001-61 - Inscr. Est. 908.04421-54

PARA
PREFEITURA MUNICIPAL DE PALMITAL
PREGAO ELETRONICO 0042/2025

1 - DA EMPRESA PROPONENTE:
Nome empresarial CAVALLI COMERCIO DE PRODUTOS MEDICOS E HOSPITALARES-EIRELI
Rua MARIA OLIMPIA JARDIM nº 370 Bairro JARDIM IZABEL CEP 87.309-185 Cidade CAMPO MOURÃO PR CNPJ nº 32.743.242/0001-61 - email: cavalli.medicamentos@gmail.com
Conta Corrente nº 81200-3 Agência 0726 Banco SICREDI
Inscrição Estadual nº 908.04421-54 Inscrição Municipal/ISS (alvará) nº 211/2019 CMC 21831
Telefone (44) 3810 2776
2 - DO REPRESENTANTE LEGAL AUTORIZADO PARA ASSINATURA DA ATA:
Nome DINAMARA GASPARELLO CAVALLI Função DIRETORA
Estado Civil CASADA RG nº 5373927-0 Órgão emissor SSP-PR CPF 695.940.829-68
PREPOSTO: Nome DINAMARA GASPARELLO CAVALLI Função DIRETORA
Estado Civil CASADA RG nº 5373927-0 Órgão emissor SSP-PR CPF 695.940.829-68 email: cavalli.medicamentos@gmail.com

PROPOSTA READEQUADA

LOTE	DESCRIÇÃO	QTDE	UNID	MARCA	VL UNIT.	TOTAL ITEM
10	CANFORA 003 G ESSENCIA DE TEREBENTINA COD BR0317787 008ML MENTOL 0008G SALICILATO DE METILA 002 MLAEROSSOL 60 ML	100	UND	DM/COSMED	34,13	3.413,00
11	CANFORA 003 G ESSENCIA DE TEREBENTINA 005MLMENTOL 0005G SALICILATO DE METILA 002 MLPOMADA DE 30 G 1310	100	UND	BRAINFARMA/ NEOQUIMICA	12,60	1.260,00
20	CEDILANIDE 05MGML AMPOLA 1ML BR0276283	300	AMP	U. QUIMICA	3,28	984,00
61	DIVALPROATO DE SODIO 500MG BR0352912 L/P	1000	COMP	EUROFARMA/SUN FARM	1,04	1.040,00
81	MALEATO DE FLUVOXAMINA 100MG BR0341851	2500	COMP	ABBOTT	3,25	8.125,00
88	NORTRIPTILINA 25MG COD- (BR0271606	1000	CAPS	RANBAXY	0,52	520,00
110	SULFATO DE GLICOSAMINA 1.500 MG SULFATO DE CONDROITINA 1.200 MG CAIXA C 30 SACHE BR0394237	10	CX	ADIUM/ZODIAC	120,90	1.209,00
	TOTAL					16.551,00
DEZESSEIS MIL QUINHENTOS E CINQUENT E UM REAIS						

A- informar que a proponente se obriga a cumprir todos os termos da (af) autorização de fornecimento a ser firmada com a vencedora do certame.
B - informar que a validade desta proposta é de 60 (sessenta) dias corridos, contados da data da abertura da sessão pública de pregão eletrônico.
C - prazo máximo de prestação dos serviços será de acordo com o Edital.
D - nos valores propostos estarão inclusos todos os custos operacionais, encargosprevidenciários, trabalhistas, tributários, comerciais e quaisquer outros que incidam direta ou indiretamente na prestação de serviços de manutenção de áreas verdes

CAMPO MOURAO EM 14 DE AGOSTO DE 2025

DINAMARA GASPARELLO CAVALLI:69594082968 Assinado de forma digital por DINAMARA GASPARELLO CAVALLI:69594082968 Dados: 2025.08.14 08:25:40 -03'00'

CAVALLI COM. DE PROD. MEDIC E HOSP. EIRELI
DINAMARA GASPARELLO CAVALLI
DIRETORA

MINISTÉRIO DA FAZENDA
Secretaria da Receita Federal do Brasil
Procuradoria-Geral da Fazenda Nacional

CERTIDÃO POSITIVA COM EFEITOS DE NEGATIVA DE DÉBITOS RELATIVOS AOS TRIBUTOS FEDERAIS E À DÍVIDA ATIVA DA UNIÃO

Nome: CMH - CENTRAL DE MEDICAMENTOS HOSPITALARES LTDA
CNPJ: 23.228.076/0001-74

Ressalvado o direito de a Fazenda Nacional cobrar e inscrever quaisquer dívidas de responsabilidade do sujeito passivo acima identificado que vierem a ser apuradas, é certificado que:

1. constam débitos administrados pela Secretaria da Receita Federal do Brasil (RFB) com exigibilidade suspensa nos termos do art. 151 da Lei nº 5.172, de 25 de outubro de 1966 - Código Tributário Nacional (CTN), ou objeto de decisão judicial que determina sua desconsideração para fins de certificação da regularidade fiscal, ou ainda não vencidos; e

2. não constam inscrições em Dívida Ativa da União (DAU) na Procuradoria-Geral da Fazenda Nacional (PGFN).

Conforme disposto nos arts. 205 e 206 do CTN, este documento tem os mesmos efeitos da certidão negativa.

Esta certidão é válida para o estabelecimento matriz e suas filiais e, no caso de ente federativo, para todos os órgãos e fundos públicos da administração direta a ele vinculados. Refere-se à situação do sujeito passivo no âmbito da RFB e da PGFN e abrange inclusive as contribuições sociais previstas nas alíneas 'a' a 'd' do parágrafo único do art. 11 da Lei nº 8.212, de 24 de julho de 1991.

A aceitação desta certidão está condicionada à verificação de sua autenticidade na Internet, nos endereços <http://rfb.gov.br> ou <http://www.pgfn.gov.br>.

Certidão emitida gratuitamente com base na Portaria Conjunta RFB/PGFN nº 1.751, de 2/10/2014.
Emitida às 15:58:02 do dia 16/06/2025 <hora e data de Brasília>.
Válida até 13/12/2025.
Código de controle da certidão: **4279.C308.8CB4.5344**
Qualquer rasura ou emenda invalidará este documento.

Estado do Paraná
Secretaria de Estado da Fazenda
Receita Estadual do Paraná

000575

Certidão Negativa

de Débitos Tributários e de Dívida Ativa Estadual
Nº 037054612-12

Certidão fornecida para o CNPJ/MF: **23.228.076/0001-74**
Nome: **CMH - CENTRAL DE MEDICAMENTOS HOSPITALARES - LTDA**

Ressalvado o direito da Fazenda Pública Estadual inscrever e cobrar débitos ainda não registrados ou que venham a ser apurados, certificamos que, verificando os registros da Secretaria de Estado da Fazenda, constatamos não existir pendências em nome do contribuinte acima identificado, nesta data.

Obs.: Esta Certidão engloba todos os estabelecimentos da empresa e refere-se a débitos de natureza tributária e não tributária, bem como ao descumprimento de obrigações tributárias acessórias.

Válida até 14/10/2025 - Fornecimento Gratuito

A autenticidade desta certidão deverá ser confirmada via Internet
www.fazenda.pr.gov.br

Emitido via Internet Pública (16/06/2025 16:00:25)

PODER JUDICIÁRIO
JUSTIÇA DO TRABALHO

CERTIDÃO NEGATIVA DE DÉBITOS TRABALHISTAS

Nome: CMH - CENTRAL DE MEDICAMENTOS HOSPITALARES LTDA (MATRIZ E FILIAIS)
CNPJ: 23.228.076/0001-74
Certidão nº: 37524185/2025
Expedição: 03/07/2025, às 14:05:33
Validade: 30/12/2025 - 180 (cento e oitenta) dias, contados da data de sua expedição.

Certifica-se que **CMH - CENTRAL DE MEDICAMENTOS HOSPITALARES LTDA (MATRIZ E FILIAIS)**, inscrito(a) no CNPJ sob o nº **23.228.076/0001-74, NÃO CONSTA** como inadimplente no Banco Nacional de Devedores Trabalhistas.
Certidão emitida com base nos arts. 642-A e 883-A da Consolidação das Leis do Trabalho, acrescentados pelas Leis ns.º 12.440/2011 e 13.467/2017, e no Ato 01/2022 da CGJT, de 21 de janeiro de 2022.
Os dados constantes desta Certidão são de responsabilidade dos Tribunais do Trabalho.
No caso de pessoa jurídica, a Certidão atesta a empresa em relação a todos os seus estabelecimentos, agências ou filiais.
A aceitação desta certidão condiciona-se à verificação de sua autenticidade no portal do Tribunal Superior do Trabalho na Internet (http://www.tst.jus.br).
Certidão emitida gratuitamente.

INFORMAÇÃO IMPORTANTE
Do Banco Nacional de Devedores Trabalhistas constam os dados necessários à identificação das pessoas naturais e jurídicas inadimplentes perante a Justiça do Trabalho quanto às obrigações estabelecidas em sentença condenatória transitada em julgado ou em acordos judiciais trabalhistas, inclusive no concernente aos recolhimentos previdenciários, a honorários, a custas, a emolumentos ou a recolhimentos determinados em lei; ou decorrentes de execução de acordos firmados perante o Ministério Público do Trabalho, Comissão de Conciliação Prévia ou demais títulos que, por disposição legal, contiver força executiva.

Voltar Imprimir

CAIXA
CAIXA ECONÔMICA FEDERAL

Certificado de Regularidade do FGTS - CRF

Inscrição: 23.228.076/0001-74
Razão Social: CMH CENTRAL DE MEDICAMENTOS EIRELI ME
Endereço: AV CERRO AZUL / JD NOVO HORIZONTE / MARINGA / PR / 87010-055

A Caixa Econômica Federal, no uso da atribuição que lhe confere o Art. 7, da Lei 8.036, de 11 de maio de 1990, certifica que, nesta data, a empresa acima identificada encontra-se em situação regular perante o Fundo de Garantia do Tempo de Servico - FGTS.

O presente Certificado não servirá de prova contra cobrança de quaisquer débitos referentes a contribuições e/ou encargos devidos, decorrentes das obrigações com o FGTS.

Validade:15/07/2025 a 13/08/2025

Certificação Número: 2025071511192335772595

Informação obtida em 28/07/2025 11:27:25

A utilização deste Certificado para os fins previstos em Lei esta condicionada a verificação de autenticidade no site da Caixa: **www.caixa.gov.br**

0005577

ESTADO DO PARANÁ 000578
PREFEITURA DO MUNICIPIO DE MARINGA
SECRETARIA MUNICIPAL DE FAZENDA

Certidão Positiva de Débitos com Efeito de Negativa Nº 131916/2025

Certificamos, conforme requerido por **CMH - CENTRAL DE MEDICAMENTOS HOSPITALARES LTDA**, CPF/CNPJ nº **23.228.076/0001-74**, para fins **DE LICITAÇÃO**, que **CONSTAM DÉBITOS MUNICIPAIS** (impostos, taxas, contribuições, receitas não tributárias, inscritos em dívida ativa ou não dos Cadastros Mobiliários e Imobiliários) até a presente data em nome de **CMH - CENTRAL DE MEDICAMENTOS HOSPITALARES - EIRELI,** CPF/CNPJ nº **23.228.076/0001-74**, situado(a) na cidade de Maringá , **MAS QUE SE ENCONTRAM A VENCER**.

Fica ressalvado o direito da Fazenda Pública Municipal em cobrar débitos posteriormente apurados, mesmo referentes a períodos compreendidos nesta Certidão.

Emitida em: **23/05/2025**

Válida até: **21/08/2025**

Certidão emitida com base nas normas:

CTN - Código Tributário Nacional

CTM - Código Tributário Municipal

Decreto Municipal nº 1500/2017

Código de Autenticação: **AEE0602FBA880E058B376D676B697813**

Para verificar a autenticidade, consulte o site: *https://tributos.maringa.pr.gov.br/portal-contribuinte*

PODER JUDICIÁRIO

000579

Comarca de Maringá - Estado do Paraná

CARTÓRIO DISTRIBUIDOR E ANEXOS

Praça Des. Franco Ferreira da Costa , s/n - CEP 87.013-900 - Telefone: (44) 3029-8871
Site: www.distribuidormaringa.com.br - Email: certidaodistribuidormga@gmail.com

CERTIDÃO NEGATIVA

Número: 202507141025320490279

A autenticidade desta certidão poderá ser confirmada no endereço http://www.distribuidormaringa.com.br

** RUBENS AUGUSTO MONTEIRO WEFFORT **, Distribuidor e anexos da Comarca de Maringá, Estado do Paraná, etc...

C E R T I F I C A, a pedido verbal de parte interessada, que revendo em o Cartório a seu cargo, os livros de registro e distribuição de feitos CÍVEIS, nos mesmos constatou a INEXISTÊNCIA, de quaisquer pedidos de FALÊNCIA, CONCORDATAS E RECUPERAÇÃO JUDICIAL e EXTRAJUDICIAL (Lei nº 11.101/2005) contra:

CMH CENTRAL DE MEDICAMENTOS HOSPITALARES

CNPJ: 23.228.076/0001-74

Observações:
Não Há.

*** *Buscas Efetuadas nos Últimos 20 anos.*
*** *A certidão em nome de PESSOA JURÍDICA considera os processos referentes à matriz e filiais.*
*** *Esta CERTIDÃO não aponta, ordinariamente, os processos em que a pessoa cujo nome foi pesquisado figura como Autor(a).*

***** CERTIDÃO EMITIDA POR PROCESSO ELETRÔNICO COM BASE NA LEI 11.419 DE 19.12.2006. *****
***** EMOLUMENTOS -> VALOR DA CERTIDÃO: R$ 45,38 = 164 VRC - R$ 0,91 = ISSQN 2% *****

O referido é verdade e dá fé.

Maringá, segunda-feira, 14 de julho de 2025.

CARTÓRIO DISTRIBUIDOR E ANEXOS DE MARINGÁ/PR
assinado digitalmente

000580

PREFEITURA DO MUNICÍPIO DE MARINGÁ
SECRETARIA MUNICIPAL DE SAÚDE - SUS

LICENÇA SANITÁRIA

Data da Vistoria
25/09/2024

Nº: 5740/2024

Pessoa Jurídica / Pessoa Física

CNPJ / CPF 23.228.076/0001-74

Data de Validade
25/09/2025

Razão Social : CMH CENTRAL DE MEDICAMENTOS HOSPITALARES LTDA
Endereço : AVENIDA MÁRIO CLAPPIÉR URBINATTI,DOUTOR **Nº :** 1434 **Complemento :**
Bairro : RESIDENCIAL MORESCHI
Cidade : Maringá - PR **CEP :** 87080120

Responsáveis Técnicos	Conselho Regional Nº
GILSON CHARAL	CRF - PR 13542

CNAE :

4644-3/01 - Comércio atacadista de medicamentos e drogas de uso humano
4645-1/01 - Comércio atacadista de instrumentos e materiais para uso médico, cirúrgico, hospitalar e de laboratórios
4645-1/03 - Comércio atacadista de produtos odontológicos
4646-0/01 - Comércio atacadista de cosméticos e produtos de perfumaria
4649-4/02 - Comércio atacadista de aparelhos eletrônicos de uso pessoal e doméstico
4649-4/08 - Comércio atacadista de produtos de higiene, limpeza e conservação domiciliar
4664-8/00 - Comércio atacadista de máquinas, aparelhos e equipamentos para uso odonto-médico-hospitalar; partes e peças
4930-2/02 - Transporte rodoviário de carga, exceto produtos perigosos e mudanças, intermunicipal, interestadual e internacional

Ramo de Atividade

COMÉRCIO ATACADISTA DE MEDICAMENTOS E DROGAS DE USO HUMANO; COMÉRCIO ATACADISTA DE PRODUTOS DE HIGIENE, LIMPEZA E CONSERVAÇÃO DOMICILIAR; COMÉRCIO ATACADISTA DE COSMÉTICOS E PRODUTOS DE PERFUMARIA; COMÉRCIO ATACADISTA DE PRODUTOS ODONTOLÓGICOS; COMÉRCIO ATACADISTA DE INSTRUMENTOS E MATERIAIS PARA USO MÉDICO, CIRÚRGICO, HOSPITALAR E DE LABORATÓRIOS; COMÉRCIO ATACADISTA DE APARELHOS ELETRÔNICOS DE USO PESSOAL E DOMÉSTICO; COMÉRCIO ATACADISTA DE MÁQUINAS, APARELHOS E EQUIPAMENTOS PARA USO ODONTO-MÉDICO-HOSPITALAR; PARTES E PEÇAS E TRANSPORTE RODOVIÁRIO DE CARGAS, EXCETO PRODUTOS PERIGOSOS E MUDANÇAS.

Observações

LIBERADO PARA OS CNAES: 4649408, 4646001, 4645103, 4645101, 4644301 E 4664800

A fixação desta licença em local visível ao consumidor/usuário é obrigatória.

A autenticidade desta Certidão **DEVERÁ** ser confirmada via internet no site www.maringa.pr.gov.br/laudosnew/index.php

Prefeitura do Município de Maringá
Estado do Paraná

Código de controle **PMM-20244854-IOF4**
Emitida em **09/10/2024 às 09:53:12**
Dados transmitidos de forma segura

000531

PREFEITURA DO MUNICÍPIO DE MARINGÁ
SECRETARIA MUNICIPAL DE SAÚDE - SUS

LICENÇA SANITÁRIA

Data da Vistoria
25/09/2024

Nº: 5740/2024

Pessoa Jurídica / Pessoa Física

CNPJ / CPF 23.228.076/0001-74

Data de Validade
25/09/2025

Razão Social : CMH CENTRAL DE MEDICAMENTOS HOSPITALARES LTDA
Endereço : AVENIDA MÁRIO CLAPPIÉR URBINATTI,DOUTOR **Nº :** 1434 **Complemento :**
Bairro : RESIDENCIAL MORESCHI
Cidade : Maringá - PR **CEP :** 87080120

Responsáveis Técnicos	**Conselho Regional Nº**
GILSON CHARAL	CRF - PR 13542

CNAE :

4644-3/01 - Comércio atacadista de medicamentos e drogas de uso humano
4645-1/01 - Comércio atacadista de instrumentos e materiais para uso médico, cirúrgico, hospitalar e de laboratórios
4645-1/03 - Comércio atacadista de produtos odontológicos
4646-0/01 - Comércio atacadista de cosméticos e produtos de perfumaria
4649-4/02 - Comércio atacadista de aparelhos eletrônicos de uso pessoal e doméstico
4649-4/08 - Comércio atacadista de produtos de higiene, limpeza e conservação domiciliar
4664-8/00 - Comércio atacadista de máquinas, aparelhos e equipamentos para uso odonto-médico-hospitalar; partes e peças
4930-2/02 - Transporte rodoviário de carga, exceto produtos perigosos e mudanças, intermunicipal, interestadual e internacional

Ramo de Atividade

COMÉRCIO ATACADISTA DE MEDICAMENTOS E DROGAS DE USO HUMANO; COMÉRCIO ATACADISTA DE PRODUTOS DE HIGIENE, LIMPEZA E CONSERVAÇÃO DOMICILIAR; COMÉRCIO ATACADISTA DE COSMÉTICOS E PRODUTOS DE PERFUMARIA; COMÉRCIO ATACADISTA DE PRODUTOS ODONTOLÓGICOS; COMÉRCIO ATACADISTA DE INSTRUMENTOS E MATERIAIS PARA USO MÉDICO, CIRÚRGICO, HOSPITALAR E DE LABORATÓRIOS; COMÉRCIO ATACADISTA DE APARELHOS ELETRÔNICOS DE USO PESSOAL E DOMÉSTICO; COMÉRCIO ATACADISTA DE MÁQUINAS, APARELHOS E EQUIPAMENTOS PARA USO ODONTO-MÉDICO-HOSPITALAR; PARTES E PEÇAS E TRANSPORTE RODOVIÁRIO DE CARGAS, EXCETO PRODUTOS PERIGOSOS E MUDANÇAS.

Observações

LIBERADO PARA OS CNAES: 4649408, 4646001, 4645103, 4645101, 4644301 E 4664800

A fixação desta licença em local visível ao consumidor/usuário é obrigatória.

A autenticidade desta Certidão **DEVERÁ** ser confirmada via internet no site www.maringa.pr.gov.br/laudosnew/index.php

Prefeitura do Município de Maringá
Estado do Paraná

Código de controle **PMM-20244854-IOF4**
Emitida em **09/10/2024 às 09:53:12**
Dados transmitidos de forma segura

000582

CMH – CENTRAL DE MEDICAMENTOS HOSPITALARES – EIRELI – ME 1
QUARTA ALTERAÇÃO E CONSOLIDAÇÃO DO ATO CONSTITUTIVO
NIRE – 41600390750
CNPJ – 23.228.076/0001-74

LEANDRO ROSSONI, brasileiro, solteiro, nascido em 22/02/1989, empresário, portador da CNH n.º 04407039890 expedida pelo DETRAN/PR e CPF n.º 068.074.369-39, residente e domiciliado na cidade de Maringá – Estado do Paraná, na Rua José Clemente, n.º 956 – Apartamento 201 – Zona 07 – CEP 87.020-070. Titular da Empresa de Responsabilidade Limitada – EIRELI que gira sob o nome empresarial de **CMH – CENTRAL DE MEDICAMENTOS HOSPITALARES – EIRELI – ME** na Rua Doutor Mário Clapier Urbinatti, n.º 1434 – Jardim Canadá – CEP 87.080-120, na cidade de Maringá – Estado do Paraná, com contrato social arquivado na Junta Comercial do Paraná, sob n.º 41600390750 em data de 08/09/2015, última alteração registrada sob n.º 20194176363 em data de 18/07/2019 e inscrita no CNPJ (MF) sob n.º 23.228.076/0001-74, resolvem modificar o primitivo contrato e posteriores alterações pelo presente instrumento de alteração e consolidação contratual:

CLÁUSULA PRIMEIRA

A atividade comercial da empresa que era Comércio atacadista de medicamentos e drogas de uso humano (CNAE 4644-3/01); Comércio atacadista de produtos de higiene, limpeza e conservação domiciliar (CNAE 4649-4/08); Comércio atacadista de cosméticos e produtos de perfumaria (CNAE 4646-0/01); Comércio atacadista de produtos odontológicos (CNAE 4645-1/03); Comércio atacadista de instrumentos e materiais para uso médico, cirúrgico, hospitalar e de laboratórios (CNAE 4645-1/01); Comércio atacadista de aparelhos eletrônicos de uso pessoal e doméstico (CNAE 4649-4/02); Comércio atacadista de máquinas, aparelhos e equipamentos para uso odonto-médico-hospitalar; partes e peças (CNAE 4664-8/00); Transporte rodoviário de cargas, exceto produtos perigosos e mudanças (CNAE 4930-2/02); Comércio atacadista de equipamentos e proteção individual (EPI) (CNAE 4642-7/02); Comércio atacadista de água mineral (CNAE 4635-4/01); Comércio atacadista de leite e laticínios (CNAE 4631-1/00); Comércio atacadista de suplementos, vitaminas e alimentos, alimentos para nutrição enteral e alimentos infantil (CNAE 4637-1/99); Comércio atacadista de equipamentos de informática (CNAE 4651-6/01); Comércio varejista especializado de equipamentos e suprimentos de informática (CNAE 4751-2/01); Comércio varejista de produtos saneantes domissanitários (CNAE 4789-0/05); Comércio varejista de cosméticos, produtos de perfumaria e de higiene pessoal (CNAE 4772-5/00); Comércio varejista de equipamentos eletrônicos domésticos (CNAE 4753-9/00); Comércio varejista de artigos do vestuário e acessórios (CNAE 4781-4/00); Comércio varejista de laticínios e frios (CNAE 4721-1/03); Comércio varejista de produtos alimentícios (CNAE 4729-6/99); Serviços de engenharia (CNAE 7112-0/00); Instalação e manutenção elétrica (CNAE 4321-5/00) **passará a** Comércio atacadista de medicamentos e drogas de uso humano (CNAE 4644-3/01); Comércio atacadista de produtos de higiene, limpeza e conservação domiciliar (CNAE 4649-4/08); Comércio atacadista de cosméticos e produtos de perfumaria (CNAE 4646-0/01); Comércio atacadista de produtos odontológicos (CNAE 4645-1/03); Comércio atacadista de instrumentos e materiais para uso médico, cirúrgico, hospitalar e de laboratórios (CNAE 4645-1/01); Comércio atacadista de aparelhos eletrônicos de uso pessoal e doméstico (CNAE 4649-4/02); Comércio atacadista de máquinas, aparelhos e equipamentos para uso odonto-médico-hospitalar; partes e peças (CNAE 4664-8/00) e Transporte rodoviário de cargas, exceto produtos perigosos e mudanças (CNAE 4930-2/02).

A validade deste documento, se impresso, fica sujeito à comprovação de sua autenticidade nos respectivos portais.

000583

CMH – CENTRAL DE MEDICAMENTOS HOSPITALARES – EIRELI – ME 2
QUARTA ALTERAÇÃO E CONSOLIDAÇÃO DO ATO CONSTITUTIVO
NIRE – 41600390750
CNPJ – 23.228.076/0001-74

CLÁUSULA SEGUNDA
A vista da modificação ora ajustada e em consonância com o que determina o art. 2.031 da Lei n.º 10.406/2002, os sócios RESOLVEM, por este instrumento, atualizar e consolidar o ato constitutivo, tornando assim sem efeito, a partir desta data as cláusulas e condições contidas no contrato primitivo que, adequado ás disposições da referida Lei n.º 10.406/2002 aplicáveis a este tipo societário, passa a ter a seguinte redação:

CONSOLIDAÇÃO DO ATO CONSTITUTIVO
CMH – CENTRAL DE MEDICAMENTOS HOSPITALARES – EIRELI – ME
NIRE – 41600390750
CNPJ – 23.228.076/0001-74

LEANDRO ROSSONI, brasileiro, solteiro, nascido em 22/02/1989, empresário, portador da CNH n.º 04407039890 expedida pelo DETRAN/PR e CPF n.º 068.074.369-39, residente e domiciliado na cidade de Maringá – Estado do Paraná, na Rua José Clemente, n.º 956 – Apartamento 201 – Zona 07 – CEP 87.020-070. Titular da Empresa de Responsabilidade Limitada – EIRELI que gira sob o nome empresarial de **CMH – CENTRAL DE MEDICAMENTOS HOSPITALARES – EIRELI – ME** na Rua Doutor Mário Clapier Urbinatti, n.º 1434 – Jardim Canadá – CEP 87.080-120 na cidade de Maringá – Estado do Paraná – com contrato social arquivado na Junta Comercial do Paraná, sob n.º 41600390750 em data de 08/09/2015 e inscrita no CNPJ (MF) sob n.º 23.228.076/0001-74, promove a Consolidação Contratual, conforme as cláusulas a seguir:

1ª O tipo jurídico da empresa é **EMPRESA INDIVIDUAL DE RESPONSABILIDADE LIMITADA – EIRELI**, com sub-rogação de todos os direitos e obrigações pertinentes e gira sob a razão social de **CMH – CENTRAL DE MEDICAMENTOS HOSPITALARES – EIRELI – ME**, com sede na Rua Doutor Mário Clapier Urbinatti, n.º 1434 – Jardim Canadá – CEP 87.080-120 – na cidade de Maringá – Estado do Paraná, inscrita no CNPJ (MF) sob n.º 23.228.076/0001-74.

2ª O capital é de R$ 150.000,00 (Cento e cinquenta mil reais), totalmente integralizados em moeda corrente nacional do País.

3ª A empresa iniciou suas atividades em 04 de Setembro de 2015 e seu prazo de duração é indeterminado.

4ª O objeto é Comércio atacadista de medicamentos e drogas de uso humano (CNAE 4644-3/01); Comércio atacadista de produtos de higiene, limpeza e conservação domiciliar (CNAE 4649-4/08); Comércio atacadista de cosméticos e produtos de perfumaria (CNAE 4646-0/01); Comércio atacadista de produtos odontológicos (CNAE 4645-1/03); Comércio atacadista de instrumentos e materiais para uso médico, cirúrgico, hospitalar e de laboratórios (CNAE 4645-1/01); Comércio atacadista de aparelhos eletrônicos de uso pessoal e doméstico (CNAE 4649-4/02); Comércio atacadista de máquinas, aparelhos e equipamentos para uso odonto-médico-hospitalar; partes e peças (CNAE 4664-8/00) e Transporte rodoviário de cargas, exceto produtos perigosos e mudanças (CNAE 4930-2/02).

A validade deste documento, se impresso, fica sujeito à comprovação de sua autenticidade nos respectivos portais.

000584

CMH – CENTRAL DE MEDICAMENTOS HOSPITALARES – EIRELI – ME 3
QUARTA ALTERAÇÃO E CONSOLIDAÇÃO DO ATO CONSTITUTIVO
NIRE – 41600390750
CNPJ – 23.228.076/0001-74

5ª O prazo de duração é por tempo indeterminado. É garantida a continuidade da pessoa jurídica e diante do impedimento por força maior ou impedimento temporário ou permanente do titular, podendo a empresa ser alterada para atender uma nova situação.

6ª Declara o titular da EIRELI, para os devidos fins e efeitos de direito, que o mesmo não participa de nenhuma outra pessoa jurídica dessa modalidade.

7ª A administração da EIRELI será exercida por **LEANDRO ROSSONI**, a quem caberá, dentre outras atribuições, a representação ativa e passiva, judicial e extrajudicial da empresa EIRELI. A responsabilidade do titular é limitada ao capital integralizado e a empresa será regida pelo regime jurídico da empresa limitada e supletivamente pelas leis das Sociedades Anônimas.

8ª O término da cada exercício social será encerrado em 31 de Dezembro do ano civil com a apresentação do balanço patrimonial e resultado econômico do ano fiscal.

9ª O titular declara sob as penas da lei, de que não está impedido, por lei especial, e nem condenado ou que se encontra sob os efeitos de condenação, que o proíba de exercer a administração desta EIRELI, bem como não esta impedida, ou em virtude de condenação criminal, ou por se encontrar sob os efeitos dela, a pena que vede, ainda que temporariamente, o acesso a cargos públicos ou crime falimentar, de prevaricação, peita ou suborno, concussão, peculato, ou contra a economia popular, contra o sistema financeiro nacional, contra normas da defesa de concorrência, contra as relações de consumo, fé pública ou a propriedade. (Art. 1.011, § 1º, CC/2002).

10ª O titular declara sob as penas da Lei que se enquadra na situação de MICROEMPRESA nos termos da Lei Complementar n.º 123 de 14 de dezembro de 2006.

11ª Fica eleito o foro de Maringá – Estado do Paraná para resolver quaisquer litígios oriundos do presente Ato.

E por estar justo e contratado, lavra, data e assina o presente instrumento particular de alteração de Empresa Individual de Responsabilidade Limitada – EIRELI, em via única, obrigando-se fielmente por si e seus herdeiros a cumpri-lo em todos os seus termos.

Maringá - Paraná, 25 de Julho de 2.019.

LEANDRO ROSSONI

A validade deste documento, se impresso, fica sujeito à comprovação de sua autenticidade nos respectivos portais.

Secretaria da Micro e Pequena Empresa da Presidência da República
Secretaria de Racionalização e Simplificação
Departamento de Registro Empresarial e Integração
Secretaria de Estado de Desenvolvimento Econômico
Junta Comercial do Paraná

000585

TERMO DE AUTENTICAÇÃO ELETRÔNICA

Certificamos que o ato da empresa CMH - CENTRAL DE MEDICAMENTOS HOSPITALARES - EIRELI - ME , assinado digitalmente, encontra-se registrado na Junta Comercial do Paraná sob o número PRP1936769420.

Assinante(s)	
CPF/CNPJ	**Nome**
06807436939	LEANDRO ROSSONI

JUNTA COMERCIAL DO PARANÁ

CERTIFICO O REGISTRO EM 29/07/2019 16:15 SOB Nº 20194521095.
PROTOCOLO: 194521095 DE 26/07/2019. CÓDIGO DE VERIFICAÇÃO:
11903440478. NIRE: 41600390750.
CMH - CENTRAL DE MEDICAMENTOS HOSPITALARES - EIRELI - ME

LEANDRO MARCOS RAYSEL BISCAIA
SECRETÁRIO-GERAL
CURITIBA, 29/07/2019
www.empresafacil.pr.gov.br

A validade deste documento, se impresso, fica sujeito à comprovação de sua autenticidade nos respectivos portais.

REPÚBLICA FEDERATIVA DO BRASIL
MINISTÉRIO DA INFRAESTRUTURA
SECRETARIA NACIONAL DE TRÂNSITO

CARTEIRA NACIONAL DE HABILITAÇÃO / DRIVER LICENSE / PERMISO DE CONDUCCIÓN

VÁLIDA EM TODO O TERRITÓRIO NACIONAL

2 e 1 NOME E SOBRENOME
LEANDRO ROSSONI

1ª HABILITAÇÃO
17/07/2008

3 DATA, LOCAL E UF DE NASCIMENTO
22/02/1989, UMUARAMA, PR

4a DATA EMISSÃO
16/08/2022

4b VALIDADE
16/08/2032

ACC

D

4c DOC IDENTIDADE / ÓRG EMISSOR / UF
99277335 SESP PR

4d CPF
068.074.369-39

5 Nº REGISTRO
04407039890

9 CAT HAB
B

NACIONALIDADE
BRASILEIRO

FILIAÇÃO
EDSON ROSSONI

ALAIDE IZABEL KULIK ROSSONI

7 ASSINATURA DO PORTADOR

2437534844

	9	10	11	12
ACC				
A				
A1				
B			16/08/2032	
B1				
C				
C1				

	9	10	11	12
D				
D1				
BE				
CE				
C1E				
DE				
D1E				

12 OBSERVAÇÕES

ASSINADO DIGITALMENTE
DEPARTAMENTO ESTADUAL DE TRÂNSITO
15403118968
PR922178722

LOCAL
CURITIBA, PR

PARANÁ

2437534844

2 e 1. Nome e Sobrenome / Name and Surname / Nombre y Apellidos – Primeira Habilitação / First Driver License / Primera Licencia de Conducir – 3. Data e Local de Nascimento / Date and Place of Birth DD/MM/YYYY / Fecha y Lugar de Nacimiento – 4a. Data de Emissão / Issuing Date DD/MM/YYYY / Fecha de Emisión – 4b. Data de Validade / Expiration Date DD/MM/YYYY / Valido Hasta – ACC – 4c. Documento Identidade - Órgão emissor / Identity Document - Issuing Authority / Documento de Identificación – Autoridad Expedidora – 4d. CPF – 5. Número de registro da CNH / Driver License Number / Número de Permiso de Conducir – 9. Categoria de Veículos da Carteira de Habilitação / Driver license Class / Categoría de Permisos de Conducir – Nacionalidade / Nationality / Nacionalidad – Filiação / Filiation / Filiación – 12. Observações / Observations / Observaciones - Local / Place / Lugar

I<BRA044070398<906<<<<<<<<<<<<
8902225M3208162BRA<<<<<<<<<<<6
LEANDRO<<ROSSONI<<<<<<<<<<<<<<

000586

QR-CODE

Documento assinado com certificado digital em conformidade com a Medida Provisória nº 2200-2/2001. Sua validade poderá ser confirmada por meio do programa Assinador Serpro.

As orientações para instalar o Assinador Serpro e realizar a validação do documento digital estão disponíveis em: https://www.serpro.gov.br/assinador-digital.

SERPRO / SENATRAN



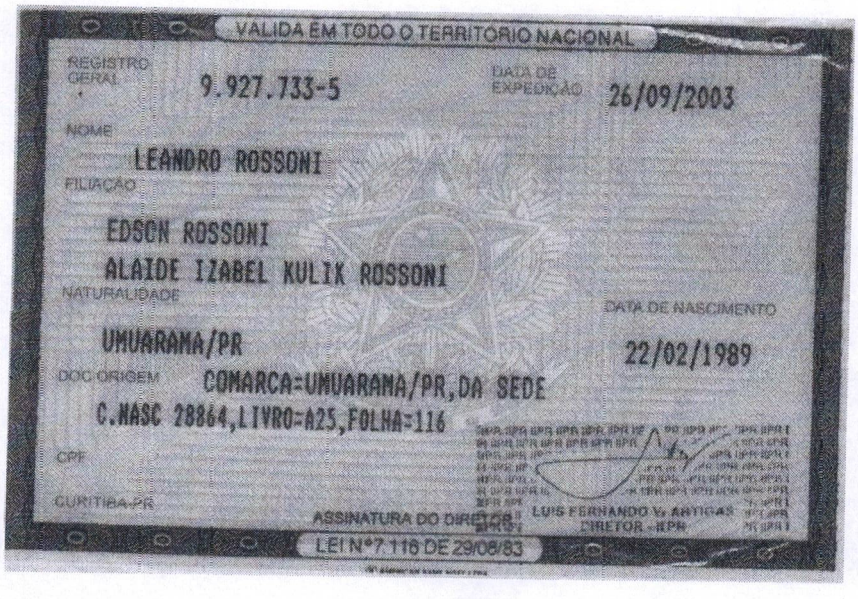

O presente documento digital foi conferido com o original e assinado digitalmente por DANILLO PINTO OLIVEIRA DE ALENCAR, em sexta-feira, 23 de julho de 2021 17:12:51 GMT-03:00, CNS: 06.870-0 - 1º OFÍCIO DE REGISTRO CIVIL DAS PESSOAS NATURAIS E TABELIONATO DE NOTAS/PB, nos termos da medida provisória N. 2.200-2 de 24 de agosto de 2001. Sua autenticidade deverá ser confirmada no endereço eletrônico

nfira os dados do ato em: https://selodigital.tjpb.jus.br ou Consulte o Documento em: https://azevedobastos.not.br/documento/76242307218559602397

CARTÓRIO
Autenticação Digital Código: 76242307218559602397-1
Data: 23/07/2021 17:08:45
Valor Total do Ato: R$ 4,66
Selo Digital Tipo Normal C: ALV14645-1HE4:

Cartório Azevêdo Bastos
Av. Presidente Epitácio Pessoa - 1145
Bairro dos Estado, João Pessoa - PB
(83) 3244-5404 - cartorio@azevedobastos.not.br
Válber Azevêdo de M. Cavalcanti

NJ: 06.870-0

TJPB

000588

Ministério da Fazenda
Receita Federal

COMPROVANTE DE INSCRIÇÃO CPF

Número
068.074.369-39

Nome
LEANDRO ROSSONI

Nascimento
22/02/1989

CÓDIGO DE CONTROLE
C89D.3732.B5CE.7C28

Emitido pela Secretaria da Receita Federal do Brasil
às 17:41:14 do dia 14/05/2021 (hora e data de Brasília)
dígito verificador: 00

VÁLIDO SOMENTE COM COMPROVANTE DE IDENTIFICAÇÃO

REPÚBLICA FEDERATIVA DO BRASIL
ESTADO DA PARAÍBA
CARTÓRIO AZEVÊDO BASTOS
FUNDADO EM 1888
PRIMEIRO REGISTRO CIVIL DE NASCIMENTO E ÓBITOS E PRIVATIVO DE CASAMENTOS, INTERDIÇÕES E TUTELAS DA COMARCA DE JOÃO PESSOA

Av. Epitácio Pessoa, 1145 Bairro dos Estados 58030-00, João Pessoa PB
Tel.: (83) 3244-5404 / Fax: (83) 3244-5484
http://www.azevedobastos.not.br
E-mail: cartorio@azevedobastos.not.br

DECLARAÇÃO DE SERVIÇO DE AUTENTICAÇÃO DIGITAL

O Bel. Válber Azevêdo de Miranda Cavalcanti, Oficial do Primeiro Registro Civil de Nascimentos e Óbitos e Privativo de Casamentos, Interdições e Tutelas com atribuição de autenticar e reconhecer firmas da Comarca de João Pessoa Capital do Estado da Paraíba, em virtude de Lei, etc...

DECLARO ainda que, para garantir transparência e segurança jurídica de todos os atos oriundos da atividade Notarial e Registral no Estado da Paraíba, foi instituído pela da Lei Nº 10.132, de 06 de novembro de 2013, a aplicação obrigatória de um Selo Digital de Fiscalização Extrajudicial em todos os atos de notas e registro, composto de um código único (por exemplo: Selo Digital: ABC12345-X1X2) e dessa forma, cada autenticação processada pela nossa Serventia pode ser verificada e confirmada tantas vezes quanto for necessário através do site do Tribunal de Justiça do Estado da Paraíba, endereço https://corregedoria.tjpb.jus.br/selo-digital/.

A autenticação digital do documento faz prova de que, na data e hora em que ela foi realizada, a empresa CMH - CENTRAL DE MEDICAMENTOS HOSPITALARES - EIRELI - ME tinha posse de um documento com as mesmas características que foram reproduzidas na cópia autenticada, sendo da empresa CMH - CENTRAL DE MEDICAMENTOS HOSPITALARES - EIRELI - ME a responsabilidade, única e exclusiva, pela idoneidade do documento apresentado a este Cartório.

Nesse sentido, declaro que a CMH - CENTRAL DE MEDICAMENTOS HOSPITALARES - EIRELI - ME assumiu, nos termos do artigo 8°, §1°, do Decreto n° 10.278/2020, que regulamentou o artigo 3°, inciso X, da Lei Federal n° 13.874/2019 e o artigo 2°-A da Lei Federal 12.682/2012, a responsabilidade pelo processo de digitalização dos documentos físicos, garantindo perante este Cartório e terceiros, a sua autoria e integridade.

De acordo com o disposto no artigo 2º-A, §7°, da Lei Federal n° 12.682/2012, o documento em anexo, identificado individualmente em cada Código de Autenticação Digital[1] ou na referida sequência, poderá ser reproduzido em papel ou em qualquer outro meio físico.

Esta DECLARAÇÃO foi emitida em **25/07/2021 13:07:56 (hora local)** através do sistema de autenticação digital do Cartório Azevêdo Bastos, de acordo com o Art. 1º, 10º e seus §§ 1º e 2º da MP 2200/2001, como também, o documento eletrônico autenticado contendo o Certificado Digital do titular do Cartório Azevêdo Bastos, poderá ser solicitado diretamente a empresa CMH - CENTRAL DE MEDICAMENTOS HOSPITALARES - EIRELI - ME ou ao Cartório pelo endereço de e-mail autentica@azevedobastos.not.br Para informações mais detalhadas deste ato, acesse o site https://autdigital.azevedobastos.not.br e informe o Código de Autenticação Digital

Esta Declaração é valida por **tempo indeterminado** e está disponível para consulta em nosso site.

[1]**Código de Autenticação Digital:** 76242307218559602397-1
[2]**Legislações Vigentes:** Lei Federal nº 8.935/94, Lei Federal nº 10.406/2002, Medida Provisória nº 2200/2001, Lei Federal nº 13.105/2015, Lei Estadual nº 8.721/2008, Lei Estadual nº 10.132/2013, Provimento CGJ N° 003/2014 e Provimento CNJ N° 100/2020.

O referido é verdade, dou fé.

CHAVE DIGITAL

00005b1d734fd94f057f2d69fe6bc05ba0af22c5897de786698ba3f8d86ed05a6acba9b2c165efd4fa873bb61ca2b0ac0c15c14f5962a104b5afa24a4abb01574a
b50afd6dcc95fcba76d0fe04295632

Presidência da República
Casa Civil
Medida Provisória Nº 2.200-2,
de 24 de agosto de 2001.

ICP Brasil

BRASIL
(HTTPS://GOV.BR)

000590

Ministério da Fazenda
Secretaria da Receita Federal do Brasil

Comprovante de Situação Cadastral no CPF

Nº do CPF: **068.074.369-39**

Nome: **LEANDRO ROSSONI**

Data de Nascimento: **22/02/1989**

Situação Cadastral: **REGULAR**

Data da Inscrição: **02/08/2005**

Digito Verificador: **00**

Comprovante emitido às: **13:32:49** do dia **01/08/2021** (hora e data de Brasília).
Código de controle do comprovante: **6204.889C.8C5B.1196**

Este documento não substitui o "Comprovante de Inscrição no CPF" (/Servicos/CPF/ImpressaoComprovante/ConsultaImpressao.asp).

(Modelo aprovado pela IN/RFB nº 1.548, de 13/02/2015.)

000591

RECEITA ESTADUAL DO PARANÁ

PARANÁ
GOVERNO DO ESTADO
SECRETARIA DA FAZENDA

Comprovante de Inscrição Cadastral - CICAD

Inscrição no CAD/ICMS	Inscrição CNPJ	Início das Atividades
90703460-76	23.228.076/0001-74	09/2015

Empresa / Estabelecimento

Nome Empresarial	CMH - CENTRAL DE MEDICAMENTOS HOSPITALARES - LTDA
Título do Estabelecimento	
Endereço do Estabelecimento	RUA DR MARIO CLAPIER URBINATTI, 1434 - JARDIM CANADA - CEP 87080-120
Município de Instalação	MARINGA - PR, DESDE 09/2015
	(Estabelecimento Matriz)

Qualificação

Situação Atual	ATIVO - REGIME NORMAL / NORMAL - DIA 12 DO MES+1, DESDE 01/2020
Natureza Jurídica	206-2 - SOCIEDADE EMPRESÁRIA LTDA
Atividade Econômica Principal do Estabelecimento	4644-3/01 - COMERCIO ATACADISTA DE MEDICAMENTOS E DROGAS DE USO HUMANO
Atividade(s) Econômica(s) Secundária(s) do Estabelecimento	4649-4/08 - COMERCIO ATACADISTA DE PRODUTOS DE HIGIENE, LIMPEZA E CONSERVACAO DOMICILIAR
	4646-0/01 - COMERCIO ATACADISTA DE COSMETICOS E PRODUTOS DE PERFUMARIA
	4645-1/03 - COMERCIO ATACADISTA DE PRODUTOS ODONTOLOGICOS
	4645-1/01 - COMERCIO ATACADISTA DE INSTRUMENTOS E MATERIAIS PARA USO MEDICO, CIRURGICO, HOSPITALAR E DE LABORATORIOS
	4649-4/02 - COMERCIO ATACADISTA DE APARELHOS ELETRONICOS DE USO PESSOAL E DOMESTICO
	4664-8/00 - COMERCIO ATACADISTA DE MAQUINAS, APARELHOS E EQUIPAMENTOS PARA USO ODONTO-MEDICO-HOSPITALAR; PARTES E PECAS
	4930-2/02 - TRANSPORTE RODOVIARIO DE CARGA, EXCETO PRODUTOS PERIGOSOS E MUDANCAS, INTERMUNICIPAL, INTERESTADUAL E INTERNACIONAL

Quadro Societário

Tipo	Inscrição	Nome Completo / Nome Empresarial	Qualificação
CPF	068.074.369-39	LEANDRO ROSSONI	SÓCIO-ADMINISTRADOR

Este CICAD tem validade até 29/08/2025.

Estado do Paraná
Secretaria de Estado da Fazenda
Receita Estadual do Paraná

CAD/ICMS Nº 90703460-76

Emitido Eletronicamente via Internet
30/07/2025 13:07:44

Dados transmitidos de forma segura
Tecnologia CELEPAR

Os dados cadastrais deste estabelecimento poderão ser confirmados via Internet www.fazenda.pr.gov.br

Governo do Estado do Paraná
Secretaria de Estado da Indústria, Comércio e Serviços
Junta Comercial do Estado do Paraná

JUCEPAR
JUNTA COMERCIAL DO PARANÁ

PARANÁ
GOVERNO DO ESTADO

CERTIDÃO SIMPLIFICADA

Sistema Nacional de Registro de Empresas Mercantis - SINREM

Certificamos que as informações abaixo constam dos documentos arquivados nesta Junta Comercial e são vigentes na data da sua expedição.

Nome Empresarial: CMH - CENTRAL DE MEDICAMENTOS HOSPITALARES - LTDA - ME

NIRE : 41600390750
Natureza Jurídica: Sociedade Empresária Limitada

Protocolo: PRC2502975474

NIRE (Sede)	CNPJ	Data de Ato Constitutivo	Início de Atividade
41600390750	23.228.076/0001-74	08/09/2015	04/09/2015

Endereço Completo
Rua Doutor Mário Clapier Urbinatti, Nº 1434, Jardim Canadá - Maringá/PR - CEP 87080-120

Objeto Social
COMÉRCIO ATACADISTA DE MEDICAMENTOS E DROGAS DE USO HUMANO; COMÉRCIO ATACADISTA DE PRODUTOS DE HIGIENE, LIMPEZA E CONSERVAÇÃO DOMICILIAR; COMÉRCIO ATACADISTA DE COSMÉTICOS E PRODUTOS DE PERFUMARIA; COMÉRCIO ATACADISTA DE PRODUTOS ODONTOLÓGICOS; COMÉRCIO ATACADISTA DE INSTRUMENTOS E MATERIAIS PARA USO MÉDICO, CIRÚRGICO, HOSPITALAR E DE LABORATÓRIOS; COMÉRCIO ATACADISTA DE APARELHOS ELETRÔNICOS DE USO PESSOAL E DOMÉSTICO; COMÉRCIO ATACADISTA DE MÁQUINAS, APARELHOS E EQUIPAMENTOS PARA USO ODONTO-MÉDICO-HOSPITALAR; PARTES E PEÇAS E TRANSPORTE RODOVIÁRIO DE CARGAS, EXCETO PRODUTOS PERIGOSOS E MUDANÇAS

Capital Social	Porte	Prazo de Duração
R$ 150.000,00 (cento e cinquenta mil reais) **Capital Integralizado** R$ 150.000,00 (cento e cinquenta mil reais)	ME (Microempresa)	Indeterminado

Dados do Sócio

Nome	CPF/CNPJ	Participação no capital	Espécie de sócio	Administrador	Término do mandato
LEANDRO ROSSONI	068.074.369-39	R$ 150.000,00	Sócio	S	Indeterminado

Dados do Administrador

Nome	CPF	Término do mandato
LEANDRO ROSSONI	068.074.369-39	Indeterminado

Último Arquivamento

Data	Número	Ato/eventos	Situação	Status
09/12/2022	T4160039075	904 / 046 - TRANSFORMACAO	ATIVA	SEM STATUS

Esta certidão foi emitida automaticamente em 16/07/2025, às 13:21:30 (horário de Brasília).
Se impressa, verificar sua autenticidade no **https://www.empresafacil.pr.gov.br**, com o código **A5VXFEV**.
Em caso de divergência de dados, solicitar a correção através do "Fale Conosco" (https://www.juntacomercial.pr.gov.br/webservices/jucepar/faleconosco) no prazo de 30 dias da emissão deste documento.

LEANDRO MARCOS RAYSEL BISCAIA
Secretário-Geral

REPÚBLICA FEDERATIVA DO BRASIL

CADASTRO NACIONAL DA PESSOA JURÍDICA

NÚMERO DE INSCRIÇÃO	COMPROVANTE DE INSCRIÇÃO E DE SITUAÇÃO CADASTRAL	DATA DE ABERTURA
23.228.076/0001-74 **MATRIZ**		**08/09/2015**

NOME EMPRESARIAL
CMH - CENTRAL DE MEDICAMENTOS HOSPITALARES LTDA

TÍTULO DO ESTABELECIMENTO (NOME DE FANTASIA)	PORTE
********	**ME**

CÓDIGO E DESCRIÇÃO DA ATIVIDADE ECONÔMICA PRINCIPAL
46.44-3-01 - Comércio atacadista de medicamentos e drogas de uso humano

CÓDIGO E DESCRIÇÃO DAS ATIVIDADES ECONÔMICAS SECUNDÁRIAS
46.45-1-01 - Comércio atacadista de instrumentos e materiais para uso médico, cirúrgico, hospitalar e de laboratórios
46.45-1-03 - Comércio atacadista de produtos odontológicos
46.46-0-01 - Comércio atacadista de cosméticos e produtos de perfumaria
46.49-4-02 - Comércio atacadista de aparelhos eletrônicos de uso pessoal e doméstico
46.49-4-08 - Comércio atacadista de produtos de higiene, limpeza e conservação domiciliar
46.64-8-00 - Comércio atacadista de máquinas, aparelhos e equipamentos para uso odonto-médico-hospitalar; partes e peças
49.30-2-02 - Transporte rodoviário de carga, exceto produtos perigosos e mudanças, intermunicipal, interestadual e internacional

CÓDIGO E DESCRIÇÃO DA NATUREZA JURÍDICA
206-2 - Sociedade Empresária Limitada

LOGRADOURO	NÚMERO	COMPLEMENTO
R DOUTOR MARIO CLAPIER URBINATTI	**1434**	********

CEP	BAIRRO/DISTRITO	MUNICÍPIO	UF
87.080-120	**JARDIM CANADA**	**MARINGA**	**PR**

ENDEREÇO ELETRÔNICO	TELEFONE
	(44) 3255-3774

ENTE FEDERATIVO RESPONSÁVEL (EFR)
*****

SITUAÇÃO CADASTRAL	DATA DA SITUAÇÃO CADASTRAL
ATIVA	**08/09/2015**

MOTIVO DE SITUAÇÃO CADASTRAL

SITUAÇÃO ESPECIAL	DATA DA SITUAÇÃO ESPECIAL
********	********

Aprovado pela Instrução Normativa RFB nº 2.119, de 06 de dezembro de 2022.

Emitido no dia **04/08/2025** às **08:33:48** (data e hora de Brasília).

Página: **1/1**

000594

Código de Autenticidade: A1052145A0E73171193FF7FB5465DFAD

PREFEITURA DO MUNICIPIO DE MARINGA
Estado do Paraná
SECRETARIA MUNICIPAL DE FAZENDA

Cadastro: 171454	CNPJ/CPF: 23.228.076/0001-74	Protocolo Geral: 010600085762202264	30/11/2022, Concede

ALVARÁ DE LOCALIZAÇÃO

CMH - CENTRAL DE MEDICAMENTOS HOSPITALARES - EIRELI

LOCALIZAÇÃO
AVENIDA MÁRIO CLAPPIÉR URBINATTI,DOUTOR, 1434
RESIDENCIAL MORESCHI
Área Construída Utilizada: 247,00 m²
Área de Pátio: 0,00 m²
Área Total Utilizada: 247,00 m²
Área de Processamento: 0,00 m²

Zona	Quadra	Data
07	149	012

Cadastro Imobiliário
7361800

ATIVIDADE
COMERCIO ATACADISTA DE MEDICAMENTOS E DROGAS DE USO HUMANO; COMERCIO ATACADISTA DE PRODUTOS DE HIGIENE, LIMPEZA E CONSERVAÇÃO DOMICILIAR; COMERCIO ATACADISTA DE COSMETICS E PRODUTOS DE PERFUMARIA; COMERCIO ATACADISTA DE PRODUTOS ODONTOLOGICOS; COMERCIO ATACADISTA DE INSTRUMENTOS E MATERIAIS PARA USO MEDICO, CIRURGICO, HOSPITALAR E DE LABORATORIOS; COMERCIO ATACADISTA DE APARELHOS ELETRONICOS DE USO PESSOAL E DOMESTICO; COMERCIO ATACADISTA DE MAQUINAS, APARELHOS E EQUIPAMENTOS PARA USO ODONTO-MEDICO-HOSPITALAR PARTES E PEÇAS

OBSERVAÇÕES
O PRESENTE ALVARÁ SOMENTE TERÁ VALIDADE ACOMPANHADO DO CERTIFICADO DE VISTORIA OU LICENCIAMENTO DO CORPO DE BOMBEIROS, CONFORME CONTIDO NA LEI FEDERAL Nº 13425/2017 – ART. 4º, § 2º, EXCETO O EMPREENDIMENTO QUE UTILIZE RESIDÊNCIA UNIFAMILIAR COMO ENDEREÇO DE CONTATO, SEM ATENDIMENTO AO PÚBLICO OU ESTOQUE DE MATERIAIS, CONFORME LEI ESTADUAL 19.449/2018, ARTIGO 1º, § 1º, INCISO IV.

Documento válido até:

Expedido em 12/01/2023

Prova de Autenticidade válida até 19/10/2025

v4.0 - Dautin Blockchain certifica em 22/07/2025 13:35:44 que o documento de hash (SHA-256)
0a59e39ee8347f298d511ae70ba801e183f8ab2b2b024fcafee803821179ce21 foi validado em 21/07/2025 16:45:23 através da transação blockchain
0x5cefdd96757292aca57fb4a978dad376e385f89845445af89672d0be37b0ea7a e pode ser verificado em https://www.dautin.com/FileCheck (NID: 279180)

Código de Autenticidade: A1052145A0E73171193FF7FB5465DFAD

Código validador nº E0DD790B4

Prezado contribuinte!

1. Juntamente com o "Alvará de Localização" está sendo entregue o *código validador* acima descrito. Guarde-o com segurança.
2. O código será requisitado para validação do usuário no primeiro acesso aos sistemas informatizados da Prefeitura, após a solicitação de *senha web*.
3. A *senha web* deverá ser solicitada no endereço eletrônico *https://isse.maringa.pr.gov.br*.
4. Não é necessário a solicitação de *senha web* para empresas que utilizam o *Certificado Digital e-CNPJ*. Neste caso, basta acessar diretamente o sistema pretendido.

Dúvidas, entre em contato através do e-mail: *isseletronico@maringa.pr.gov.br*.
Procedimento válido a partir de 12/12/2016.

Prova de Autenticidade válida até 19/10/2025

v4.0 - Dautin Blockchain certifica em 22/07/2025 13:35:44 que o documento de hash (SHA-256)
0a59e39ee8347f298d511ae70ba801e183f8ab2b2b024fcafee803821179ce21 foi validado em 21/07/2025 16:45:23 através da transação blockchain
0x5cefdd96757292aca57fb4a978dad376e385f89845445af89672d0be37b0ea7a e pode ser verificado em https://www.dautin.com/FileCheck (NID: 279180)

Dautin Blockchain
Rua Dagoberto Nogueira, 100
Ed. Torre Azul - 11º Andar
Sala 1101, Centro, Itajaí - SC
(47) 3514-7599 | (47) 99748-2223
www.dautin.com | dautin@dautin.com

Prova de Autenticidade válida até 19/10/2025

CERTIFICADO DE PROVA DE AUTENTICIDADE ELETRÔNICA

A **Dautin Blockchain** CERTIFICA para os devidos fins de direito que, o arquivo digital especificado com o tipo documental **Alvará** e representado pela função hash criptográfica conhecida como SHA-256, de código **0a59e39ee8347f298d511ae70ba801e183f8ab2b2b024fcafee803821179ce21** foi autenticado de acordo com as Legislações e normas vigentes[1] através da rede blockchain Binance Smart Chain, sob o identificador único denominado NID **279180** dentro do sistema.

A autenticação eletrônica do documento intitulado **"alvará de localização"**, cujo assunto é descrito como **"alvará de localização"**, faz prova de que em **21/07/2025 16:45:12**, o responsável **CMH - Central de Medicamentos Hospitalares - Eireli (23.228.076/0001-74)** tinha posse do arquivo com as mesmas características que foram reproduzidas na prova de autenticidade, sendo de CMH - Central de Medicamentos Hospitalares - Eireli a responsabilidade, única e exclusiva, pela idoneidade do documento apresentado a Dautin Blockchain

Este CERTIFICADO foi emitido em **22/07/2025 13:36:19** através do sistema de autenticação eletrônica da empresa Dautin Blockchain de acordo com o Art. 10, § 2º da MP 2200-2/2001, Art. 107 do Código Cívil e Art. 411, em seus §§ 2º e 3º do Código de Processo Civil, estando dessa maneira de acordo para o cumprimento do Decreto 10278/2020.

Para mais informações sobre a operação acesse o site **https://www.dautin.com** e informe o código da transação blockchain **0x5cefdd96757292aca57fb4a978dad376e385f89845445af89672d0be37b0ea7a**.
Também é possível acessar a consulta através da rede blockchain em **https://bscscan.com/**

[1] Legislação Vigente: Medida Provisória nº 2200-2/2001, Código Civil e Código de Processo Civil.

DAUTIN
BLOCKCHAIN

Presidência da República Casa Civil
Subchefia para Assuntos Jurídicos
MEDIDA PROVISÓRIA 2.200-2
DE 24 DE AGOSTO DE 2001.

000597

RECEITA ESTADUAL DO PARANÁ

PARANÁ
GOVERNO DO ESTADO
SECRETARIA DA FAZENDA

Comprovante de Inscrição Cadastral - CICAD

Inscrição no CAD/ICMS	Inscrição CNPJ	Início das Atividades
90703460-76	23.228.076/0001-74	09/2015

Empresa / Estabelecimento

Nome Empresarial	CMH - CENTRAL DE MEDICAMENTOS HOSPITALARES - LTDA
Título do Estabelecimento	
Endereço do Estabelecimento	RUA DR MARIO CLAPIER URBINATTI, 1434 - JARDIM CANADA - CEP 87080-120
Município de Instalação	MARINGA - PR, DESDE 09/2015
	(Estabelecimento Matriz)

Qualificação

Situação Atual	ATIVO - REGIME NORMAL / NORMAL - DIA 12 DO MES+1, DESDE 01/2020
Natureza Jurídica	206-2 - SOCIEDADE EMPRESÁRIA LTDA
Atividade Econômica Principal do Estabelecimento	4644-3/01 - COMERCIO ATACADISTA DE MEDICAMENTOS E DROGAS DE USO HUMANO
Atividade(s) Econômica(s) Secundária(s) do Estabelecimento	4649-4/08 - COMERCIO ATACADISTA DE PRODUTOS DE HIGIENE, LIMPEZA E CONSERVACAO DOMICILIAR
	4646-0/01 - COMERCIO ATACADISTA DE COSMETICOS E PRODUTOS DE PERFUMARIA
	4645-1/03 - COMERCIO ATACADISTA DE PRODUTOS ODONTOLOGICOS
	4645-1/01 - COMERCIO ATACADISTA DE INSTRUMENTOS E MATERIAIS PARA USO MEDICO, CIRURGICO, HOSPITALAR E DE LABORATORIOS
	4649-4/02 - COMERCIO ATACADISTA DE APARELHOS ELETRONICOS DE USO PESSOAL E DOMESTICO
	4664-8/00 - COMERCIO ATACADISTA DE MAQUINAS, APARELHOS E EQUIPAMENTOS PARA USO ODONTO-MEDICO-HOSPITALAR; PARTES E PECAS
	4930-2/02 - TRANSPORTE RODOVIARIO DE CARGA, EXCETO PRODUTOS PERIGOSOS E MUDANCAS, INTERMUNICIPAL, INTERESTADUAL E INTERNACIONAL

Quadro Societário

Tipo	Inscrição	Nome Completo / Nome Empresarial	Qualificação
CPF	068.074.369-39	LEANDRO ROSSONI	SÓCIO-ADMINISTRADOR

Este CICAD tem validade até 29/08/2025.

Os dados cadastrais deste estabelecimento poderão ser confirmados via Internet www.fazenda.pr.gov.br

Estado do Paraná
Secretaria de Estado da Fazenda
Receita Estadual do Paraná

CAD/ICMS Nº 90703460-76

Emitido Eletronicamente via Internet
30/07/2025 13:07:44

Dados transmitidos de forma segura
Tecnologia CELEPAR

ESTADO DO PARANÁ

POLÍCIA MILITAR DO PARANÁ

CORPO DE BOMBEIROS

5GB - SPCIP MARINGA

CLCB - CERTIFICADO DE LICENCIAMENTO DO CORPO DE BOMBEIROS - CLCB 3.9.01.24.0001171536-86

A Seção de Prevenção Contra Incêndio e a Desastres do Corpo de Bombeiros Militar do Estado do Paraná licencia a edificação/estabelecimento/evento/área de risco abaixo qualificada, por estar em conformidade com a legislação de prevenção contra incêndio e a desastres em vigor:

CMH - CENTRAL DE MEDICAMENTOS HOSPITALARES - LTDA - ME

Nome Fantasia: CMH - CENTRAL DE MEDICAMENTOS HOSPITALARES - LTDA - ME
CPF/CNPJ: 23.228.076/0001-74
Código da Atividade Econômica (CNAE):
4930/2-02 - TRANSPORTE RODOVIÁRIO DE CARGA, EXCETO PRODUTOS PERIGOSOS E MUDANÇAS, INTERMUNICIPAL, INTERESTADUAL E INTERNACIONAL
4664/8-00 - COMÉRCIO ATACADISTA DE MÁQUINAS, APARELHOS E EQUIPAMENTOS PARA USO ODONTO-MÉDICO-HOSPITALAR
4649/4-08 - COMERCIO ATACADISTA DE PRODUTOS DE HIGIENE, LIMPEZA E CONSERVAÇÃO DOMICILIAR
4649/4-02 - COMÉRCIO ATACADISTA DE APARELHOS ELETRÔNICOS DE USO PESSOAL E DOMÉSTICO
4646/0-01 - COMÉRCIO ATACADISTA DE COSMÉTICOS E PRODUTOS DE PERFUMARIA
4645/1-03 - COMÉRCIO ATACADISTA DE PRODUTOS ODONTOLÓGICOS
4645/1-01 - COMÉRCIO ATACADISTA DE INSTRUMENTOS E MATERIAIS PARA USO MÉDICO, CIRÚRGICO, HOSPITALAR E DE LABORATÓRIOS
4644/3-01 - COMÉRCIO ATACADISTA DE MEDICAMENTOS E DROGAS DE USO HUMANO
Logradouro: DOUTOR MÁRIO CLAPIER URBINATTI Número: 1434
Bairro: JARDIM CANADA Município: MARINGA-PR

PREVENÇÃO E COMBATE A INCÊNDIO E A DESASTRES

Área Total: 554,91 m²

Área Vistoriada: 554,91 m²

Ocupação: C-2 - COMÉRCIO COM MÉDIA E ALTA CARGA DE INCÊNDIO (ACIMA 300MJ/M²)

Capacidade de Público: 30 PESSOAS

Uso de GLP: NÃO PERMITIDO

Medidas de prevenção e combate a incêndios e a desastres:

SAÍDAS DE EMERGÊNCIA

OBSERVAÇÕES

Processo de licenciamento simplificado, nos termos da Lei Estadual nº 19.449, de 5 de abril de 2018.
Este documento foi emitido mediante informações declaradas pelo solicitante.
Esta licença perde a validade, a qualquer tempo, caso ocorram alterações que impliquem em inconformidade com a legislação de prevenção e combate a incêndio e a desastres em vigor.
O Corpo de Bombeiros Militar poderá fiscalizar a edificação/estabelecimento/área de risco/evento a qualquer tempo.
A renovação desta licença poderá ser solicitada a partir de 30 dias antes da data de seu vencimento

LICENÇA VÁLIDA ATÉ: 19 de Agosto de 2025

Documento emitido eletronicamente pelo Sistema PrevFogo.
A autenticidade deve ser confirmada no endereço www.prevfogo.pr.gov.br através do link "Verificar Autenticidade Documentos."

PREFEITURA MUNICIPAL DA ESTÂNCIA TURÍSTICA DE AVARÉ
SECRETARIA MUNICIPAL DA SAÚDE

ALMOXARIFADO DA SAÚDE

Rua Minas Gerais 1742 - Vila Santa Isabel
Avaré / SP - CEP: 18706-010
Fone: (14) 3732-4597

E-mail: almoxarifado.saude@avare.sp.gov.br

ATESTADO DE CAPACIDADE TÉCNICA

Declaramos para fins de habilitação em licitação, que a empresa **CMH - CENTRAL DE MEDICAMENTOS HOSPITALARES EIRELI - ME**, CNPJ/MF n° 23.228.076/0001-74 e Inscrição Estadual n° 907.03460- 76, estabelecida na Rua Dr. Mário Clapier Urbinatti, 1434, Jardim Canadá, na cidade e comarca de Maringá/PR., é fornecedora da **Prefeitura da Estância Turística de Avaré** inscrita no CNPJ 46.634.168/0001-50 PRACA JUCA NOVAES, 1169 e vêm apresentando idoneidade moral e financeira, têm apresentado capacitação técnica e nos fornecendo dentro do prazo os produtos relacionados nas NFs n° 28355 / 26835 / 26277 / 26139 / 26138 / 26020 / 24337 / 23976 / 23970 / 23759 / 23672 / 23075 / 22845 / 22828 / 22436 / 22172 / 22065 / 22064 / 21994 / 21995 / 21032 / 20797 / 20504 / 20352 / 19680 / 19464:

NF	19464	
PRODUTO	MARCA	QTDE
DAPAGLIFLOZINA 10MG 30CPR (FORXIGA)	ASTRAZENECA	3.690,00
DAPAGLIFLOZINA 10MG 30CPR (FORXIGA)	ASTRAZENECA	300
DAPAGLIFLOZINA 10MG 30CPR (FORXIGA)	ASTRAZENECA	10

NF	20352	
PRODUTO	MARCA	QTDE
DAPAGLIFLOZINA 10MG 30CPR (FORXIGA)	ASTRAZENECA	6.000,00

NF	21032	
PRODUTO	MARCA	QTDE
DAPAGLIFLOZINA 10MG 30CPR (FORXIGA)	ASTRAZENECA	9.660,00
ENOXAPARINA SODICA 40MG/0,4ML (HEPTRIS)	MYLAN	500

NF	22436	
PRODUTO	MARCA	QTDE
DAPAGLIFLOZINA 10MG 30CPR (FORXIGA)	ASTRAZENECA	30.000,00

Prova de Autenticidade válida até 19/10/2025

v4.0 - Dautin Blockchain certifica em 21/07/2025 16:56:54 que o documento de hash (SHA-256)
8de6ba08c3a169d3fbe32487063c185dfa93d2559f8527e7c8579b53eaf0a3f1 foi validado em 21/07/2025 16:50:20 através da transação blockchain
0xc94ad0c4c8ac479a85d8066d902a79780a3ab134792720777339eff48f90c4db e pode ser verificado em https://www.dautin.com/FileCheck (NID: 279183)

PREFEITURA MUNICIPAL DA ESTÂNCIA TURÍSTICA DE AVARÉ
SECRETARIA MUNICIPAL DA SAÚDE

ALMOXARIFADO DA SAÚDE

Rua Minas Gerais 1742 - Vila Santa Isabel
Avaré / SP - CEP: 18706-010
Fone: (14) 3732-4597

E-mail: almoxarifado.saude@avare.sp.gov.br

NF	23075	
PRODUTO	MARCA	QTDE
DAPAGLIFLOZINA 10MG 30CPR (FORXIGA)	ASTRAZENECA	13.770,00

NF	26139	
PRODUTO	MARCA	QTDE
ISOSSORBIDA 05MG SL CPR (ISORDIL)	E M S	1.680,00

NF	26138	
PRODUTO	MARCA	QTDE
ISOSSORBIDA 05MG SL CPR (ISORDIL)	E M S	1.680,00

NF	26020	
PRODUTO	MARCA	QTDE
BROMAZEPAM 6MG CPR. (GEN) P.344/98 B1 (B1)	TEUTO	30,00
BROMAZEPAM 6MG CPR. (GEN) P.344/98 B1 (B1)	TEUTO	150,00
CIMETIDINA 200MG CPR. (GEN)	TEUTO	180,00
CLOBAZAM 20MG CPR (URBANIL) P.344/98B1	SANOFI	1.800,00
EZETIMIBA 10MG CPR.	NEO QUIMICA	480,00
ISOSSORBIDA 10MG CPR (ISORDIL)	E M S	270,00
ISOSSORBIDA 10MG CPR (ISORDIL)	E M S	1.890,00
TOPIRAMATO 25MG CPR (GEN) P.344/98 C1	GERMED	360,00

NF	24337	
PRODUTO	MARCA	QTDE
DAPAGLIFLOZINA 10MG 30CPR (FORXIGA)	ASTRAZENECA	9.360,00
DAPAGLIFLOZINA 10MG 30CPR (FORXIGA)	ASTRAZENECA	1.260,00
DAPAGLIFLOZINA 10MG 30CPR (FORXIGA)	ASTRAZENECA	49.380,00

NF	23976	
PRODUTO	MARCA	QTDE
AMINOFILINA 100MG CPR (GEN)	TEUTO	2000

Prova de Autenticidade válida até 19/10/2025

v4.0 - Dautin Blockchain certifica em 21/07/2025 16:56:54 que o documento de hash (SHA-256)
8de6ba08c3a169d3fbe32487063c185dfa93d2559f8527e7c8579b53eaf0a3f1 foi validado em 21/07/2025 16:50:20 através da transação blockchain
0xc94ad0c4c8ac479a85d8066d902a79780a3ab134792720777339eff48f90c4db e pode ser verificado em https://www.dautin.com/FileCheck (NID: 279183)

PREFEITURA MUNICIPAL DA ESTÂNCIA TURÍSTICA DE AVARÉ
SECRETARIA MUNICIPAL DA SAÚDE

ALMOXARIFADO DA SAÚDE

Rua Minas Gerais 1742 - Vila Santa Isabel
Avaré / SP - CEP: 18706-010
Fone: (14) 3732-4597

E-mail: almoxarifado.saude@avare.sp.gov.br

AMINOFILINA 100MG CPR (GEN)	TEUTO	2000
AMINOFILINA 100MG CPR (GEN)	TEUTO	2200
AMINOFILINA 100MG CPR (GEN)	TEUTO	20000
AMINOFILINA 100MG CPR (GEN)	TEUTO	6000
AMINOFILINA 100MG CPR (GEN)	TEUTO	400
AMINOFILINA 100MG CPR (GEN)	TEUTO	600
AMINOFILINA 100MG CPR (GEN)	TEUTO	1220
AMINOFILINA 100MG CPR (GEN)	TEUTO	3080
LEVOMEPROMAZINA 100MG CPR P.344/98 C1 (C1)	HIPOLABOR	500
LEVOMEPROMAZINA 40MG/ML SOL ORAL 20ML	CRISTÁLIA	80

NF	23976	
PRODUTO	MARCA	QTDE
DAPAGLIFLOZINA 10MG 30CPR (FORXIGA)	ASTRAZENECA	60000

NF	23759	
PRODUTO	MARCA	QTDE
HIDRALAZINA 25MG CPR (APRESOLINA)	NOVARTIS	5000

NF	23672	
PRODUTO	MARCA	QTDE
ISOSSORBIDA 05MG SL CPR (ISORDIL)	E M S	5250

NF	22845	
PRODUTO	MARCA	QTDE
HIDRALAZINA 25MG CPR (APRESOLINA)	NOVARTIS	10000

NF	22828	
PRODUTO	MARCA	QTDE
LEVOMEPROMAZINA 100MG CPR P.344/98 C1 (C1)	HIPOLABOR	8000

NF	28335	
PRODUTO	MARCA	QTDE
AMICACINA 250MG/ML AMP.2ML IM/IV (GEN)	TEUTO	50
AMICACINA 250MG/ML AMP.2ML IM/IV (GEN)	TEUTO	50

Prova de Autenticidade válida até 19/10/2025

v4.0 - Dautin Blockchain certifica em 21/07/2025 16:56:54 que o documento de hash (SHA-256)
8de6ba08c3a169d3fbe32487063c185dfa93d2559f8527e7c8579b53eaf0a3f1 foi validado em 21/07/2025 16:50:20 através da transação blockchain
0xc94ad0c4c8ac479a85d8066d902a79780a3ab134792720777339eff48f90c4db e pode ser verificado em https://www.dautin.com/FileCheck (NID: 279183)

PREFEITURA MUNICIPAL DA ESTÂNCIA TURÍSTICA DE AVARÉ
SECRETARIA MUNICIPAL DA SAÚDE

ALMOXARIFADO DA SAÚDE

Rua Minas Gerais 1742 - Vila Santa Isabel
Avaré / SP - CEP: 18706-010
Fone: (14) 3732-4597

E-mail: almoxarifado.saude@avare.sp.gov.br

DICLOFENACO SODICO 75MG INJ. AMP	FARMACE	1500
METOCLOPRAMIDA 10MG INJ. 2ML AMP.	FARMACE	500
PROMETAZINA 25MG/ML INJ 2ML (PROMETAZOL)	SANVAL	1150
PROMETAZINA 25MG/ML INJ 2ML (PROMETAZOL)	SANVAL	100
SORO FISIOLOGICO 0,9% 250ML	FARMACE	850
SORO FISIOLOGICO 0,9% 250ML	FARMACE	3150
SUCCINATO SODICO DE HIDROCORTISONA 100MG	BLAU	200
SUCCINATO SODICO DE HIDROCORTISONA 100MG	BLAU	300
TARTARATO DE METOPROLOL 1MG/ML AMP 5ML (BECA)	HALEX ISTAR	50

NF	26835	
PRODUTO	MARCA	QTDE
CEFALOTINA SODICA 1GR IM/IV (CEFARISTON)	BLAU	12
CEFALOTINA SODICA 1GR IM/IV (CEFARISTON)	BLAU	63
DEXAMETASONA 4MG/ML AMP 2,5ML IM/IV (GEN)	EUROFARMA	2400
DEXAMETASONA 4MG/ML AMP 2,5ML IM/IV (GEN)	EUROFARMA	6350
SORO FISIOLOGICO 0,9% 100ML BOLSA	JP	5150
SORO FISIOLOGICO 0,9% 100ML BOLSA	JP	850

NF	26277	
PRODUTO	MARCA	QTDE
SUCCINATO SODICO DE HIDROCORTISONA 100MG	TEUTO	2000

NF	22172	
PRODUTO	MARCA	QTDE
HIDRALAZINA 25MG CPR (APRESOLINA)	NOVARTIS	6920
HIDRALAZINA 25MG CPR (APRESOLINA)	NOVARTIS	5880
HIDRALAZINA 25MG CPR (APRESOLINA)	NOVARTIS	23760

NF	22065	
PRODUTO	MARCA	QTDE

Prova de Autenticidade válida até 19/10/2025

v4.0 - Dautin Blockchain certifica em 21/07/2025 16:56:54 que o documento de hash (SHA-256)
8de6ba08c3a169d3fbe32487063c185dfa93d2559f8527e7c8579b53eaf0a3f1 foi validado em 21/07/2025 16:50:20 através da transação blockchain
0xc94ad0c4c8ac479a85d8066d902a79780a3ab134792720777339eff48f90c4db e pode ser verificado em https://www.dautin.com/FileCheck (NID: 279183)

PREFEITURA MUNICIPAL DA ESTÂNCIA TURÍSTICA DE AVARÉ
SECRETARIA MUNICIPAL DA SAÚDE

ALMOXARIFADO DA SAÚDE

Rua Minas Gerais 1742 - Vila Santa Isabel
Avaré / SP - CEP: 18706-010
Fone: (14) 3732-4597

E-mail: almoxarifado.saude@avare.sp.gov.br

ISOSSORBIDA 05MG SL CPR (ISORDIL)	E M S	8610
ISOSSORBIDA 05MG SL CPR (ISORDIL)	E M S	5310

NF	22064	
PRODUTO	MARCA	QTDE
ISOSSORBIDA 05MG SL CPR (ISORDIL)	E M S	8640
ISOSSORBIDA 05MG SL CPR (ISORDIL)	E M S	5310

NF	21994	
PRODUTO	MARCA	QTDE
LEVOMEPROMAZINA 100MG CPR P.344/98 C1 (C1)	HIPOLABOR	10000

NF	21955	
PRODUTO	MARCA	QTDE
ISOSSORBIDA 05MG SL CPR (ISORDIL)	E M S	8640
ISOSSORBIDA 05MG SL CPR (ISORDIL)	E M S	5310

NF	20797	
PRODUTO	MARCA	QTDE
DAPAGLIFLOZINA 10MG 30CPR (FORXIGA)	ASTRAZENECA	10000

NF	20504	
PRODUTO	MARCA	QTDE
CEFTRIAXONA DISSODICA 1GR. IV INJ (AMPLOSPEC)	BIOCHIMICO	3000

NF	19680	
PRODUTO	MARCA	QTDE
PROPATILNITRATO 10MG CPR (SUSTRATE)	FARMOQUIMICA	600
PROPATILNITRATO 10MG CPR (SUSTRATE)	FARMOQUIMICA	300
PROPATILNITRATO 10MG CPR (SUSTRATE)	FARMOQUIMICA	9100

Prova de Autenticidade válida até 19/10/2025

v4.0 - Dautin Blockchain certifica em 21/07/2025 16:56:54 que o documento de hash (SHA-256)
8de6ba08c3a169d3fbe32487063c185dfa93d2559f8527e7c8579b53eaf0a3f1 foi validado em 21/07/2025 16:50:20 através da transação blockchain
0xc94ad0c4c8ac479a85d8066d902a79780a3ab134792720777339eff48f90c4db e pode ser verificado em https://www.dautin.com/FileCheck (NID: 279183)

PREFEITURA MUNICIPAL DA ESTÂNCIA TURÍSTICA DE AVARÉ
SECRETARIA MUNICIPAL DA SAÚDE

ALMOXARIFADO DA SAÚDE

Rua Minas Gerais 1742 - Vila Santa Isabel
Avaré / SP - CEP: 18706-010
Fone: (14) 3732-4597

E-mail: almoxarifado.saude@avare.sp.gov.br

ATESTO ainda, que tais fornecimentos foram executados de formas satisfatoriamente, não existindo em nossos registros, até a presente data, fatos que desabonem sua conduta e responsabilidade com as obrigações assumidas.

Por se expressão de verdade, firmo o presente, válido para todos os efeitos.

Avaré/SP, 16 de Novembro de 2023.

Thais Aparecida de Oliveira Curto
CRF-SP 78.858
Farmacêutica

Thais Aparecida de Oliveira Curto

THAIS APARECIDA DE OLIVEIRA CURTO
CRF SP 78858
FARMACÊUTICA ALMOXARIFADO DA SAÚDE

Prova de Autenticidade válida até 19/10/2025

v4.0 - Dautin Blockchain certifica em 21/07/2025 16:56:54 que o documento de hash (SHA-256)
8de6ba08c3a169d3fbe32487063c185dfa93d2559f8527e7c8579b53eaf0a3f1 foi validado em 21/07/2025 16:50:20 através da transação blockchain
0xc94ad0c4c8ac479a85d8066d902a79780a3ab134792720777339eff48f90c4db e pode ser verificado em https://www.dautin.com/FileCheck (NID: 279183)

Dautin Blockchain
Rua Dagoberto Nogueira, 100
Ed. Torre Azul - 11º Andar
Sala 1101, Centro, Itajaí - SC
(47) 3514-7599 | (47) 99748-2223
www.dautin.com | dautin@dautin.com

Prova de Autenticidade válida até 19/10/2025

CERTIFICADO DE PROVA DE AUTENTICIDADE ELETRÔNICA

A **Dautin Blockchain** CERTIFICA para os devidos fins de direito que, o arquivo digital especificado com o tipo documental **Autenticação** e representado pela função hash criptográfica conhecida como SHA-256, de código **8de6ba08c3a169d3fbe32487063c185dfa93d2559f8527e7c8579b53eaf0a3f1** foi autenticado de acordo com as Legislações e normas vigentes[1] através da rede blockchain Binance Smart Chain, sob o identificador único denominado NID **279183** dentro do sistema.

A autenticação eletrônica do documento intitulado **"ATESTADO AVARÉ"**, cujo assunto é descrito como **"ATESTADO AVARÉ"**, faz prova de que em **21/07/2025 16:50:12**, o responsável **CMH - Central de Medicamentos Hospitalares - Eireli (23.228.076/0001-74)** tinha posse do arquivo com as mesmas características que foram reproduzidas na prova de autenticidade, sendo de CMH - Central de Medicamentos Hospitalares - Eireli a responsabilidade, única e exclusiva, pela idoneidade do documento apresentado a Dautin Blockchain

Este CERTIFICADO foi emitido em **21/07/2025 16:57:36** através do sistema de autenticação eletrônica da empresa Dautin Blockchain de acordo com o Art. 10, § 2º da MP 2200-2/2001, Art. 107 do Código Cívil e Art. 411, em seus §§ 2º e 3º do Código de Processo Civil, estando dessa maneira de acordo para o cumprimento do Decreto 10278/2020.

Para mais informações sobre a operação acesse o site **https://www.dautin.com** e informe o código da transação blockchain **0xc94ad0c4c8ac479a85d8066d902a79780a3ab134792720777339eff48f90c4db**. Também é possível acessar a consulta através da rede blockchain em **https://bscscan.com/**

[1] Legislação Vigente: Medida Provisória nº 2200-2/2001, Código Civil e Código de Processo Civil.

DAUTIN
BLOCKCHAIN

Presidência da República Casa Civil
Subchefia para Assuntos Jurídicos
MEDIDA PROVISÓRIA 2.200-2
DE 24 DE AGOSTO DE 2001.

PREFEITURA DO MUNICÍPIO DE MANDAGUARI

Secretaria Municipal de Saúde

ATESTADO DE CAPACIDADE TÈCNICA

ANE CAROLINE RODRIGUES MIRANDA LUCENA, portadora do RG n° 13143909-1, nomeada Secretária Municipal de Saúde do Município de Mandaguari - Estado do Paraná, através do decreto municipal n° 567/2021, no uso de suas atribuições legais, vem pelo presente, ***ATESTAR*** para os devidos fins de direito e na forma da lei, que a empresa **CMH - CENTRAL DE MEDICAMENTOS HOSPITALARES EIRELI - ME**, CNPJ/MF n° 23.228.076/0001-74 e Inscrição Estadual n° 907.03460- 76, localizada a Rua Dr. Mário Clapier Urbinatti 1434 Jardim Canadá, na cidade e comarca de Maringá/PR., ***forneceu 16.728 (dezesseis mil e setecentos e vinte e oito) unidades de Fraldas Geriátricas,*** em plenas condições de uso, nos prazos de entregas estabelecidos, conforme as Notas Fiscais nº 17.527 / 19.677 / 20.612 / 20814.

NF	PRODTUO	QTDE
17.527	FRALDA GERIÁTRICA EG – MARCA: SAFETY CONFORT	3.056
	FRALDA GERIATRICA G – MARCA: SAFETY CONFORT	2.752
19.677	FRALDA GERIATRICA EG – MARCA: SAFETY CONFORT	3.920
20.612	FRALDA GERIATRICA EG – MARCA: SAFETY CONFORT	1.204
20.814	FRALDA GERIATRICA EG – MARCA: SAFETY CONFORT	5.796

ATESTO ainda, que tais fornecimentos foram executados de formas satisfatoriamente, não existindo em nossos registros, até a presente data, fatos que desabonem sua conduta e responsabilidade com as obrigações assumidas.

Por se expressão de verdade, firmo o presente, válido para todos os efeitos.

Mandaguari/PR, 21 de setembro de 2022.

FUNDO MUNICIPAL DE SAÚDE DE MANDAGUARI
CNPJ 09.241.895/0001-20
SECRETÁRIA MUNICIPAL DE SAÚDE
ANE CAROLINE RODRIGUES MIRANDA LUCENA

Prova de Autenticidade válida até 19/10/2025

v4.0 - Dautin Blockchain certifica em 22/07/2025 13:37:08 que o documento de hash (SHA-256) 41f0bbc56b9ca7dd6ba291ba050ecffa2be59c6c2bdc1f7fa7654fce8944b9fe foi validado em 21/07/2025 16:53:44 através da transação blockchain 0x40123139be44bf56e5ecf5423df08d56d8c31c40bfb11d92a0aadd6f75ee543f e pode ser verificado em https://www.dautin.com/FileCheck (NID: 279185)

Dautin Blockchain
Rua Dagoberto Nogueira, 100
Ed. Torre Azul - 11º Andar
Sala 1101, Centro, Itajaí - SC
(47) 3514-7599 | (47) 99748-2223
www.dautin.com | dautin@dautin.com



Prova de Autenticidade válida até 19/10/2025

CERTIFICADO DE PROVA DE AUTENTICIDADE ELETRÔNICA

A **Dautin Blockchain** CERTIFICA para os devidos fins de direito que, o arquivo digital especificado com o tipo documental **Autenticação** e representado pela função hash criptográfica conhecida como SHA-256, de código **41f0bbc56b9ca7dd6ba291ba050ecffa2be59c6c2bdc1f7fa7654fce8944b9fe** foi autenticado de acordo com as Legislações e normas vigentes[1] através da rede blockchain Binance Smart Chain, sob o identificador único denominado NID **279185** dentro do sistema.

A autenticação eletrônica do documento intitulado **"ATESTADO MANDAGUARI"**, cujo assunto é descrito como **"ATESTADO MANDAGUARI"**, faz prova de que em **21/07/2025 16:53:37**, o responsável **CMH - Central de Medicamentos Hospitalares - Eireli (23.228.076/0001-74)** tinha posse do arquivo com as mesmas características que foram reproduzidas na prova de autenticidade, sendo de CMH - Central de Medicamentos Hospitalares - Eireli a responsabilidade, única e exclusiva, pela idoneidade do documento apresentado a Dautin Blockchain

Este CERTIFICADO foi emitido em **22/07/2025 13:37:03** através do sistema de autenticação eletrônica da empresa Dautin Blockchain de acordo com o Art. 10, § 2º da MP 2200-2/2001, Art. 107 do Código Cívil e Art. 411, em seus §§ 2º e 3º do Código de Processo Civil, estando dessa maneira de acordo para o cumprimento do Decreto 10278/2020.

Para mais informações sobre a operação acesse o site **https://www.dautin.com** e informe o código da transação blockchain **0x40123139be44bf56e5ecf5423df08d56d8c31c40bfb11d92a0aadd6f75ee543f**.
Também é possível acessar a consulta através da rede blockchain em **https://bscscan.com/**

[1] Legislação Vigente: Medida Provisória nº 2200-2/2001, Código Civil e Código de Processo Civil.

DAUTIN
BLOCKCHAIN

Presidência da República Casa Civil
Subchefia para Assuntos Jurídicos
MEDIDA PROVISÓRIA 2.200-2
DE 24 DE AGOSTO DE 2001.

PREFEITURA MUNICIPAL DE OURIZONA

CNPJ: 76.282.672/0001-07
SECRETARIA MUNICIPAL DE SAÚDE
FUNDO MUNICIPAL DE SAÚDE
CNPJ: 76.282.672/0001-07
Rua Machado de Assis, 411 – Centro – Fone/Fax: (44) 3278-1216

ATESTADODECAPACIDADETÉCNICA

LUCIANA MARTINS, portadora do RG n°9.283.785-8, nomeada Secretária Municipal de Saúde do Município de Ourizona - Estado do Paraná, através do decreto municipal n° 28/2020 de 10 de fevereiro de 2020, no uso de suas atribuições legais, vem pelo presente, ***ATESTAR*** para os devidos fins de direito e na forma da lei, que a empresa **CMH - CENTRAL DE MEDICAMENTOS HOSPITALARES EIRELI - ME**, CNPJ/MF n° 23.228.076/0001-74 e Inscrição Estadual n° 907.03460- 76, localizada a Rua Dr. Mário Clapier Urbinatti 1434 Jardim Canadá, na cidade e comarca de Maringá/PR., ***é seu habitual fornecedor de Medicamentos Comuns e Especiais (Psicotrópicos), Correlatos, Materiais e Equipamentos Médicos Hospitalares e Odontológicos, Alimentos e Nutrições Adulto e infantis e Saneantes,*** e vem efetuando aos fornecimentos com os produtos em plenas condições de uso, nos prazos de entregas estabelecidos.

ATESTO ainda, que tais fornecimentos foram executados de formas satisfatoriamente, não existindo em nossos registros, até a presente data, fatos que desabonem sua conduta e responsabilidade com as obrigações assumidas.

Por se expressão de verdade, firmo o presente, válido para todos os efeitos.

Ourizona/PR, 18 de julho de 2022.

Luciana Martins

PREFEITURA MUNICIPAL DE OURIZONA
CNPJ 76.282.672/0001-07
SECRETARIA MUNICIPAL DE SAÚDE
LUCIANA MARTINS
Secretária Municipal de Saúde

Prova de Autenticidade válida até 19/10/2025

v4.0 - Dautin Blockchain certifica em 22/07/2025 13:38:05 que o documento de hash (SHA-256) 93051055785f5d71d26e91e5160007ac7fe462526a59f263f2a9e1ce7ad96145 foi validado em 21/07/2025 16:55:29 através da transação blockchain 0xd4af3204df52741f31d545ee01e744986d25a4ad6d28a0c7a7f89ccd70fcbcfc e pode ser verificado em https://www.dautin.com/FileCheck (NID: 279187)

Dautin Blockchain
Rua Dagoberto Nogueira, 100
Ed. Torre Azul - 11º Andar
Sala 1101, Centro, Itajaí - SC
(47) 3514-7599 | (47) 99748-2223
www.dautin.com | dautin@dautin.com



Prova de Autenticidade válida até 19/10/2025

CERTIFICADO DE PROVA DE AUTENTICIDADE ELETRÔNICA

A **Dautin Blockchain** CERTIFICA para os devidos fins de direito que, o arquivo digital especificado com o tipo documental **Autenticação** e representado pela função hash criptográfica conhecida como SHA-256, de código **93051055785f5d71d26e91e5160007ac7fe462526a59f263f2a9e1ce7ad96145** foi autenticado de acordo com as Legislações e normas vigentes[1] através da rede blockchain Binance Smart Chain, sob o identificador único denominado NID **279187** dentro do sistema.

A autenticação eletrônica do documento intitulado **"ATESTADO OURIZONA"**, cujo assunto é descrito como **"ATESTADO OURIZONA"**, faz prova de que em **21/07/2025 16:55:20**, o responsável **CMH - Central de Medicamentos Hospitalares - Eireli (23.228.076/0001-74)** tinha posse do arquivo com as mesmas características que foram reproduzidas na prova de autenticidade, sendo de CMH - Central de Medicamentos Hospitalares - Eireli a responsabilidade, única e exclusiva, pela idoneidade do documento apresentado a Dautin Blockchain

Este CERTIFICADO foi emitido em **22/07/2025 13:38:36** através do sistema de autenticação eletrônica da empresa Dautin Blockchain de acordo com o Art. 10, § 2º da MP 2200-2/2001, Art. 107 do Código Cívil e Art. 411, em seus §§ 2º e 3º do Código de Processo Civil, estando dessa maneira de acordo para o cumprimento do Decreto 10278/2020.

Para mais informações sobre a operação acesse o site **https://www.dautin.com** e informe o código da transação blockchain **0xd4af3204df52741f31d545ee01e744986d25a4ad6d28a0c7a7f89ccd70fcbcfc**.
Também é possível acessar a consulta através da rede blockchain em **https://bscscan.com/**

[1] Legislação Vigente: Medida Provisória nº 2200-2/2001, Código Civil e Código de Processo Civil.

DAUTIN
BLOCKCHAIN

Presidência da República Casa Civil
Subchefia para Assuntos Jurídicos
MEDIDA PROVISÓRIA 2.200-2
DE 24 DE AGOSTO DE 2001.

Consultas / Funcionamento de Empresa Nacional / Resultado / Detalhamento

Dados da Empresa Nacional

Razão Social
CMH - CENTRAL DE MEDICAMENTOS HOSPITALARES - LTDA - ME

CNPJ
23.228.076/0001-74

Nome Fantasia
CMH - CENTRAL DE MEDICAMENTOS HOSPITALARES

Endereço na Internet

SAC
4644301

Endereço Completo
Rua DOUTOR MARIO CLAPIER URBINATTI Nº 1434 - JARDIM CANADA CEP: 87.080-120

Cidade/UF
MARINGÁ/PR

Responsável Técnico
GILSON CHARAL

Responsável Legal
LEANDRO ROSSONI

Dados do Cadastro

Nº da Autorização
8.13138-1 (02518353HX30)

Data da Autorização
11/01/2016

Situação
Ativa

Nº do Processo
25351.764552/2015-31

Autorização
Produtos para Saúde (Correlatos)

Atividades / Classes

Armazenar

- Produtos para saúde (dispositivos médicos)

Distribuir

- Produtos para saúde (dispositivos médicos)

Expedir

- Produtos para saúde (dispositivos médicos)

Voltar

funcionamento.dados_inspecao

Nenhum registro encontrado

000612

Consultas / Funcionamento de Empresa Nacional / Resultado / Detalhamento

Dados da Empresa Nacional

Razão Social
CMH - CENTRAL DE MEDICAMENTOS HOSPITALARES - LTDA - ME

CNPJ
23.228.076/0001-74

Nome Fantasia
CMH - CENTRAL DE MEDICAMENTOS HOSPITALARES

Endereço na Internet

SAC
4644301

Endereço Completo
Rua DOUTOR MARIO CLAPIER URBINATTI Nº 1434 - JARDIM CANADA CEP: 87.080-120

Cidade/UF
MARINGÁ/PR

Responsável Técnico
GILSON CHARAL

Responsável Legal
LEANDRO ROSSONI

Dados do Cadastro

Nº da Autorização
2.08455-1

Data da Autorização
11/01/2016

Situação
Ativa

Nº do Processo
25351.764562/2015-52

Autorização
Cosmético

Atividades / Classes

Armazenar

- Cosméticos
- Produtos de Higiene
- Perfumes

Distribuir

- Cosméticos
- Produtos de Higiene
- Perfumes

Expedir

- Cosméticos
- Produtos de Higiene
- Perfumes

Voltar

funcionamento.dados_inspecao

Nenhum registro encontrado

ENDEREÇO: Senador Milton Campos 35 andar 17
BAIRRO: Vila da Serra CEP: 34006050 - NOVA LIMA/MG
CNPJ: 09.174.577/0001-94
PROCESSO: 25351.099256/2018-44
MOTIVO DO INDEFERIMENTO:
O alvará sanitário apresentado, emitido pela autoridade sanitária local competente, não atesta o cumprimento dos requisitos técnicos para as atividades e classes pleiteadas, conforme disposto no artigo 15º e artigo 18º da RDC nº 16/2014.

EMPRESA: EMPÓRIO DOS COSMETICOS IMPORTAÇÃO E EXPORTAÇÃO LTDA
ENDEREÇO: Rodovia br 101 norte contorno, sn, km 279, bloco a1, sala 01
BAIRRO: tims CEP: 29161382 - SERRA/ES
CNPJ: 11.486.523/0001-06
PROCESSO: 25351.106098/2013-61
MOTIVO DO INDEFERIMENTO:
O documento apresentado pela empresa foi emitido pela autoridade sanitária local competente há mais de 12 (doze) meses, contrariando o artigo 17º, da RDC n° 16/2014.

EMPRESA: CUSTOM MEDICAL - COMÉRCIO, IMPORTAÇÃO E EXPORTAÇÃO LTDA - EPP
ENDEREÇO: AVENIDA 08 87A
BAIRRO: CENTRO CEP: 13500440 - RIO CLARO/SP
CNPJ: 13.745.560/0001-17
PROCESSO: 25351.668933/2012-96
MOTIVO DO INDEFERIMENTO:
Não apresentação de documento vigente com dados atualizados, emitido pela autoridade sanitária local competente, que ateste o cumprimento dos requisitos técnicos para as atividades e classes pleiteadas, conforme disposto no artigo 15º e artigo 18º da RDC nº 16/2014.

_ _ _ _ _ _ _ _ _ _ _ _
Total de Empresas : 9

RESOLUÇÃO-RE Nº 1.159, DE 2 DE MAIO DE 2019

A Coordenadora de Autorização de Funcionamento de Empresas, no uso das atribuições que lhe confere o art. 169, aliado ao art. 54, I, §1° do Regimento Interno aprovado pela Resolução da Diretoria Colegiada - RDC n° 255, de 10 de dezembro de 2018, resolve:

Art. 1º. Indeferir o Pedido de Autorização Especial para Empresas de Medicamentos e Insumos Farmacêuticos, constantes no anexo desta Resolução, de acordo com a Portaria n°. 344 de 12 de maio de 1998 e suas atualizações, observando-se as proibições e restrições estabelecidas.

Art. 2º Esta Resolução entra em vigor na data de sua publicação.

ROBERTA MENESES MARQUEZ DE AMORIM

ANEXO

EMPRESA: F. ARAUJO DA CUNHA COMERCIO DE MEDICAMENTOS EIRELI - ME
ENDEREÇO: AVENIDA SALIN ABUD, 26
BAIRRO: CENTRO CEP: 68700060 - CAPANEMA/PA
CNPJ: 19.558.415/0001-03
PROCESSO: 25351.030365/2019-28
MOTIVO DO INDEFERIMENTO:
Não apresentação do relatório de inspeção ou documento equivalente que ateste o cumprimento dos requisitos técnicos para as atividades e classes pleiteadas, emitidos pela autoridade sanitária local competente, conforme disposto no artigo 15 e artigo 18 da RDC nº 16/2014. O licenciamento é posterior à AFE.

EMPRESA: BRN SILVA TRANSPORTES LTDA
ENDEREÇO: AV I QUADRA 101 LOTE 02 SALA 14
BAIRRO: JARDIM AURENY III CEP: 77062020 - PALMAS/TO
CNPJ: 23.084.143/0001-24
PROCESSO: 25351.848829/2018-74
MOTIVO DO INDEFERIMENTO:
Não foi apresentado relatório de inspeção que ateste o cumprimento dos requisitos técnicos para as atividades e classes pleiteadas, emitido pela autoridade sanitária local competente. Conforme estabelecido pelo artigo 51 da Lei Nº 6.360/76 e pelo artigo 3º do Decreto Nº 8.077/13, a Autorização emitida pela Anvisa precede o licenciamento sanitário.

_ _ _ _ _ _ _ _ _ _ _ _
Total de Empresas : 2

RESOLUÇÃO-RE Nº 1.160, DE 2 DE MAIO DE 2019

A Coordenadora de Autorização de Funcionamento de Empresas, no uso das atribuições que lhe confere o art. 169, aliado ao art. 54, I, §1° do Regimento Interno aprovado pela Resolução da Diretoria Colegiada - RDC n° 255, de 10 de dezembro de 2018, resolve:

Art. 1º. Indeferir o Pedido de Alteração de Autorização Especial para Empresas de Medicamentos e de Insumos Farmacêuticos, constantes no anexo desta Resolução.

Art. 2º Esta Resolução entra em vigor na data de sua publicação.

ROBERTA MENESES MARQUEZ DE AMORIM

ANEXO

EMPRESA: imcd brasil farmacêuticos importação, exportação e representações ltda
ENDEREÇO: Rua Faustino Negri 285 - Galpão 1, 2
BAIRRO: Cooperativa CEP: 09851720 - SÃO BERNARDO DO CAMPO/SP
CNPJ: 62.651.955/0004-09
PROCESSO: 25351.022944/2019-05
MOTIVO DO INDEFERIMENTO:
O documento apresentado, emitido pela autoridade sanitária local competente não atesta o cumprimento dos requisitos técnicos para as atividades e classes pleiteadas, conforme disposto no artigo 15 e artigo 18 da RDC nº 16/2014.

EMPRESA: BCUBE LOGISTIC LTDA
ENDEREÇO: AVENIDA WILSON TAVARES RIBEIRO, Nº 1.651, GALPÃO MÓDULO 0305
BAIRRO: CH REUNIDAS SANTA TEREZINHA CEP: 32183680 - CONTAGEM/MG
CNPJ: 09.174.577/0003-56
PROCESSO: 25351.099227/2018-82
MOTIVO DO INDEFERIMENTO:
O alvará sanitário apresentado, emitido pela autoridade sanitária local competente, não atesta o cumprimento dos requisitos técnicos para as atividades e classes pleiteadas, conforme disposto no artigo 15º e artigo 18º da RDC nº 16/2014.

_ _ _ _ _ _ _ _ _ _ _ _
Total de Empresas : 2

RESOLUÇÃO-RE Nº 1.182, DE 2 DE MAIO DE 2019

A Coordenadora de Autorização de Funcionamento de Empresas, no uso das atribuições que lhe confere o Art. 169, aliado ao art. 54, I, §1° do Regimento Interno aprovado pela Resolução da Diretoria Colegiada - RDC n° 255, de 10 de dezembro de 2018, resolve:

Art. 1º. Alterar a Autorização de Funcionamento das Empresas constantes no anexo desta Resolução.

Art. 2º Esta Resolução entra em vigor na data de sua publicação.

ROBERTA MENESES MARQUEZ DE AMORIM

ANEXO

EMPRESA: AGAPE DOMISSANITARIOS INDUSTRIA E COMERCIO LTDA
ENDEREÇO: RUA DO LATICINIO 320
BAIRRO: DISTRITO INDUSTRIAL DEPUTADO SIMAO DA CUNHA CEP: 33040254 - SANTA LUZIA/MG
CNPJ: 11.155.943/0001-00
PROCESSO: 25351.134501/2011-00 AUTORIZ/MS: 2.05845.9
ATIVIDADE/CLASSE
ARMAZENAR: PRODUTOS DE HIGIENE
DISTRIBUIR: PRODUTOS DE HIGIENE
EMBALAR: PRODUTOS DE HIGIENE
EXPEDIR: PRODUTOS DE HIGIENE
FABRICAR: PRODUTOS DE HIGIENE
FRACIONAR: PRODUTOS DE HIGIENE
REEMBALAR: PRODUTOS DE HIGIENE

EMPRESA: GIORGI PEREIRA DA COSTA-ME
ENDEREÇO: AVENIDA DEPUTADO RAIMUNDO ASFORA 2580
BAIRRO: VELAME CEP: 58420000 - CAMPINA GRANDE/PB
CNPJ: 17.334.801/0001-96
PROCESSO: 25351.481709/2017-00 AUTORIZ/MS: 2.09592.0
ATIVIDADE/CLASSE
TRANSPORTAR: COSMÉTICOS/PERFUMES/PRODUTOS DE HIGIENE

EMPRESA: AIRMED EIRELI - EPP
ENDEREÇO: RUA DAMIAO DA SILVA 12
BAIRRO: VILA SUZANA CEP: 5630000 - SÃO PAULO/SP
CNPJ: 23.637.718/0001-99
PROCESSO: 25351.410242/2016-01 AUTORIZ/MS: 2.08971.2
ATIVIDADE/CLASSE
ARMAZENAR: COSMÉTICOS/PERFUMES/PRODUTOS DE HIGIENE
DISTRIBUIR: COSMÉTICOS/PERFUMES/PRODUTOS DE HIGIENE
EXPEDIR: COSMÉTICOS/PERFUMES/PRODUTOS DE HIGIENE

EMPRESA: ARCMED ANDREOLI COMERCIO DE ARTIGOS HOSPITALARES EIRELI
ENDEREÇO: RUA DOUTOR MELLO NOGUEIRA 105
BAIRRO: VILA BARUEL CEP: 2510040 - SÃO PAULO/SP
CNPJ: 08.572.890/0001-18
PROCESSO: 25351.118241/2017-02 AUTORIZ/MS: 2.09236.1
ATIVIDADE/CLASSE
ARMAZENAR: COSMÉTICOS/PERFUMES/PRODUTOS DE HIGIENE
DISTRIBUIR: COSMÉTICOS/PERFUMES/PRODUTOS DE HIGIENE
EXPEDIR: COSMÉTICOS/PERFUMES/PRODUTOS DE HIGIENE
TRANSPORTAR: COSMÉTICOS/PERFUMES/PRODUTOS DE HIGIENE

EMPRESA: Cirurgica Lajeadense ME
ENDEREÇO: RUA BAHIA 134
BAIRRO: SAO CRISTOVAO CEP: 95913198 - LAJEADO/RS
CNPJ: 21.112.395/0001-94
PROCESSO: 25351.121731/2016-03 AUTORIZ/MS: 2.08726.7
ATIVIDADE/CLASSE
ARMAZENAR: COSMÉTICOS/PERFUMES/PRODUTOS DE HIGIENE
DISTRIBUIR: COSMÉTICOS/PERFUMES/PRODUTOS DE HIGIENE
EXPEDIR: COSMÉTICOS/PERFUMES/PRODUTOS DE HIGIENE

EMPRESA: GOLDEN SKIN COSMÉTICOS EIRELI-EPP.
ENDEREÇO: RUA BENTO GONCALVES 2256
BAIRRO: CENTRO CEP: 93510018 - NOVO HAMBURGO/RS
CNPJ: 07.303.390/0001-18
PROCESSO: 25025.574002/2005-04 AUTORIZ/MS: 2.04093.4
ATIVIDADE/CLASSE
ARMAZENAR: COSMÉTICOS/PERFUMES/PRODUTOS DE HIGIENE
DISTRIBUIR: COSMÉTICOS/PERFUMES/PRODUTOS DE HIGIENE
EXPEDIR: COSMÉTICOS/PERFUMES/PRODUTOS DE HIGIENE
IMPORTAR: COSMÉTICOS/PERFUMES/PRODUTOS DE HIGIENE

EMPRESA: JEONCEL TRANSPORTES LTDA -ME
ENDEREÇO: RODOVIA BR-153 SN
BAIRRO: FAZENDA RETIRO CEP: 74620430 - GOIÂNIA/GO
CNPJ: 07.515.384/0001-24
PROCESSO: 25351.874811/2016-05 AUTORIZ/MS: 2.08553.9
ATIVIDADE/CLASSE
TRANSPORTAR: COSMÉTICOS/PERFUMES/PROD. DE HIGIENE

EMPRESA: 3G LOG TRANSPORTES EIRELI
ENDEREÇO: AV. COMENDADOR ALEXANDRINO GARCIA, 309
BAIRRO: MARTA HELENA CEP: 38402226 - UBERLÂNDIA/MG
CNPJ: 15.292.743/0001-50
PROCESSO: 25351.173719/2017-05 AUTORIZ/MS: 2.09334.9
ATIVIDADE/CLASSE
TRANSPORTAR: COSMÉTICOS/PERFUMES/PRODUTOS DE HIGIENE

EMPRESA: SANIMED INDUSTRIA E COMERCIO DE PRODUTO HOSPITALARES EIRELLI
ENDEREÇO: RUA RICARDO GEORG 1115
BAIRRO: ITOUPAVA CENTRAL CEP: 89069100 - BLUMENAU/SC
CNPJ: 24.537.945/0001-05
PROCESSO: 25351.595488/2016-05 AUTORIZ/MS: 2.09135.1
ATIVIDADE/CLASSE
ARMAZENAR: COSMÉTICOS/PERFUMES/PRODUTOS DE HIGIENE
DISTRIBUIR: COSMÉTICOS/PERFUMES/PRODUTOS DE HIGIENE
EXPEDIR: COSMÉTICOS/PERFUMES/PRODUTOS DE HIGIENE
TRANSPORTAR: COSMÉTICOS/PERFUMES/PRODUTOS DE HIGIENE

EMPRESA: MAYCON WILL EIRELI - ME
ENDEREÇO: rua alvorada 180
BAIRRO: Flor de Nápolis CEP: 88106460 - SÃO JOSÉ/SC
CNPJ: 18.712.730/0001-80
PROCESSO: 25351.016675/2017-05 AUTORIZ/MS: 2.09147.3
ATIVIDADE/CLASSE
ARMAZENAR: COSMÉTICOS/PERFUMES/PRODUTOS DE HIGIENE
DISTRIBUIR: COSMÉTICOS/PERFUMES/PRODUTOS DE HIGIENE
EXPEDIR: COSMÉTICOS/PERFUMES/PRODUTOS DE HIGIENE

EMPRESA: J.L DISTRIBUIDORA DE COSMETICOS EIRELI
ENDEREÇO: QUADRA SAAN QUADRA 1 1350
BAIRRO: ZONA INDUSTRIAL CEP: 70632100 - BRASÍLIA/DF
CNPJ: 22.702.370/0001-03
PROCESSO: 25351.140592/2017-06 AUTORIZ/MS: 2.09271.1
ATIVIDADE/CLASSE
ARMAZENAR: COSMÉTICOS/PERFUMES/PRODUTOS DE HIGIENE
DISTRIBUIR: COSMÉTICOS/PERFUMES/PRODUTOS DE HIGIENE
EXPEDIR: COSMÉTICOS/PERFUMES/PRODUTOS DE HIGIENE
EXPORTAR: COSMÉTICOS/PERFUMES/PRODUTOS DE HIGIENE
IMPORTAR: COSMÉTICOS/PERFUMES/PRODUTOS DE HIGIENE

EMPRESA: NOVA DISTRIBUIDORA DE MEDICAMENTOS LTDA

ENDEREÇO: PRAÇA BARAO DE MARUIM 8
BAIRRO: CENTRO CEP: 49770000 - MARUIM/SE
CNPJ: 27.956.951/0001-95
PROCESSO: 25351.405759/2017-82 AUTORIZ/MS: 7.52859.6
ATIVIDADE/CLASSE
COMÉRCIO: ALIMENTOS PERMITIDOS/CORRELATOS/COSMÉTICOS/PERFUMES/PRODUTOS DE HIGIENE
DISPENSAÇÃO DE MEDICAMENTOS, INCLUSIVE SUJEITOS A CONTROLE ESPECIAL:

EMPRESA: COMERCIAL DE MEDICAMENTOS MORAIS E MARTINS LTDA
ENDEREÇO: RUA 17 157
BAIRRO: CENTRO CEP: 72930000 - ALEXÂNIA/GO
CNPJ: 08.601.190/0001-04
PROCESSO: 25351.124301/2014-82 AUTORIZ/MS: 7.12955.8
ATIVIDADE/CLASSE
COMÉRCIO: ALIMENTOS PERMITIDOS/CORRELATOS/COSMÉTICOS/PERFUMES/PRODUTOS DE HIGIENE
DISPENSAÇÃO DE MEDICAMENTOS, INCLUSIVE SUJEITOS A CONTROLE ESPECIAL:
FRACIONAMENTO: -
PRESTAÇÃO DE SERVIÇOS FARMACÊUTICOS: -

EMPRESA: DROGARIA ISABELLA DE ITUPEVA LTDA
ENDEREÇO: avenida brasil, 17 - complemento a
BAIRRO: centro CEP: 13295000 - ITUPEVA/SP
CNPJ: 21.541.948/0001-24
PROCESSO: 25351.437477/2015-82 AUTORIZ/MS: 7.40097.3
ATIVIDADE/CLASSE
COMÉRCIO: ALIMENTOS PERMITIDOS/CORRELATOS/COSMÉTICOS/PERFUMES/PRODUTOS DE HIGIENE
DISPENSAÇÃO DE PLANTAS MEDICINAIS: -
DISPENSAÇÃO DE MEDICAMENTOS, INCLUSIVE SUJEITOS A CONTROLE ESPECIAL:
PRESTAÇÃO DE SERVIÇOS FARMACÊUTICOS: -

EMPRESA: FARMACIA REGIONAL DE CORDEIRO LTDA.
ENDEREÇO: AVENIDA RAUL VEIGA 86
BAIRRO: CENTRO CEP: 28540000 - CORDEIRO/RJ
CNPJ: 27.608.918/0001-74
PROCESSO: 25351.650038/2014-82 AUTORIZ/MS: 7.32418.8
ATIVIDADE/CLASSE
COMÉRCIO: ALIMENTOS PERMITIDOS/CORRELATOS/COSMÉTICOS/PERFUMES/PRODUTOS DE HIGIENE
DISPENSAÇÃO DE MEDICAMENTOS, INCLUSIVE SUJEITOS A CONTROLE ESPECIAL:

EMPRESA: JULIANA BOTELHO DE LIMA E SILVA ME
ENDEREÇO: RUA BARAO DE MADALENA 50
BAIRRO: CENTRO CEP: 28770000 - SANTA MARIA MADALENA/RJ
CNPJ: 39.498.977/0001-16
PROCESSO: 25351.209482/2002-82 AUTORIZ/MS: 0.16321.5
ATIVIDADE/CLASSE
COMÉRCIO: ALIMENTOS PERMITIDOS/CORRELATOS/COSMÉTICOS/PERFUMES/PRODUTOS DE HIGIENE
DISPENSAÇÃO DE PLANTAS MEDICINAIS: -
DISPENSAÇÃO DE MEDICAMENTOS, INCLUSIVE SUJEITOS A CONTROLE ESPECIAL:

EMPRESA: MARANHAO E AZEVEDO LTDA
ENDEREÇO: RUA RIO BRANCO 196
BAIRRO: CENTRO CEP: 65602060 - CAXIAS/MA
CNPJ: 12.093.217/0003-34
PROCESSO: 25351.228369/2017-82 AUTORIZ/MS: 7.51504.2
ATIVIDADE/CLASSE
COMÉRCIO: ALIMENTOS PERMITIDOS/CORRELATOS/COSMÉTICOS/PERFUMES/PRODUTOS DE HIGIENE
DISPENSAÇÃO DE MEDICAMENTOS NÃO SUJEITOS AO CONTROLE ESPECIAL: -
MANIPULAÇÃO DE PRODUTOS MAGISTRAIS: -
MANIPULAÇÃO DE PRODUTOS OFICINAIS: -

EMPRESA: DJ FARMA FARMACIAS LTDA ME
ENDEREÇO: RUA AZAMBUJA 968
BAIRRO: AZAMBUJA CEP: 88353460 - BRUSQUE/SC
CNPJ: 19.964.894/0001-68
PROCESSO: 25351.219523/2014-82 AUTORIZ/MS: 7.16683.3
ATIVIDADE/CLASSE
COMÉRCIO: ALIMENTOS PERMITIDOS/CORRELATOS/COSMÉTICOS/PERFUMES/PRODUTOS DE HIGIENE
DISPENSAÇÃO DE PLANTAS MEDICINAIS: -
DISPENSAÇÃO DE MEDICAMENTOS, INCLUSIVE SUJEITOS A CONTROLE ESPECIAL:
FRACIONAMENTO: -
PRESTAÇÃO DE SERVIÇOS FARMACÊUTICOS: -

EMPRESA: ROMANELLI E SILVA DROGARIA LTDA
ENDEREÇO: RUA CAPITAO FRANCISCO MOTA 03
BAIRRO: CENTRO CEP: 37460000 - PASSA QUATRO/MG
CNPJ: 28.108.404/0001-12
PROCESSO: 25351.505036/2017-82 AUTORIZ/MS: 7.54242.6
ATIVIDADE/CLASSE
COMÉRCIO: ALIMENTOS PERMITIDOS/CORRELATOS/COSMÉTICOS/PERFUMES/PRODUTOS DE HIGIENE
DISPENSAÇÃO DE MEDICAMENTOS, INCLUSIVE SUJEITOS A CONTROLE ESPECIAL:

EMPRESA: CIRURGICA UNIAO LTDA
ENDEREÇO: RUA 25 1908
BAIRRO: JARDIM SAO PAULO CEP: 13503010 - RIO CLARO/SP
CNPJ: 04.063.331/0001-21
PROCESSO: 25351.424690/2017-82 AUTORIZ/MS: 1.16814.7
ATIVIDADE/CLASSE
ARMAZENAR: MEDICAMENTO
DISTRIBUIR: MEDICAMENTO
EXPEDIR: MEDICAMENTO

EMPRESA: CRISTIANO W GOULART & CIA LTDA
ENDEREÇO: AVENIDA URUGUAI Nº 644
BAIRRO: CENTRO CEP: 98910000 - TRÊS DE MAIO/RS
CNPJ: 90.512.054/0001-29
PROCESSO: 25351.265398/2014-82 AUTORIZ/MS: 7.17462.6
ATIVIDADE/CLASSE
COMÉRCIO: ALIMENTOS PERMITIDOS/CORRELATOS/COSMÉTICOS/PERFUMES/PRODUTOS DE HIGIENE
DISPENSAÇÃO DE MEDICAMENTOS, INCLUSIVE SUJEITOS A CONTROLE ESPECIAL:
FRACIONAMENTO: -
PRESTAÇÃO DE SERVIÇOS FARMACÊUTICOS: -

EMPRESA: JANDER BARCELOS FERREIRA EIRELI
ENDEREÇO: AVENIDA CONSELHEIRO ANTÔNIO PRADO, Nº 1.464
BAIRRO: CENTRO CEP: 15775000 - SANTA FÉ DO SUL/SP
CNPJ: 05.677.457/0001-59
PROCESSO: 25351.046365/2003-82 AUTORIZ/MS: 0.39585.1
ATIVIDADE/CLASSE
COMÉRCIO: ALIMENTOS PERMITIDOS/CORRELATOS/COSMÉTICOS/PERFUMES/PRODUTOS DE HIGIENE
DISPENSAÇÃO DE PLANTAS MEDICINAIS: -
DISPENSAÇÃO DE MEDICAMENTOS, INCLUSIVE SUJEITOS A CONTROLE ESPECIAL:
MANIPULAÇÃO DE PRODUTOS MAGISTRAIS: -
MANIPULAÇÃO DE PRODUTOS OFICINAIS: -
PRESTAÇÃO DE SERVIÇOS FARMACÊUTICOS: -

EMPRESA: Farmácia Pague Menos Ltda
ENDEREÇO: AVENIDA SANTO ANTONIO 425
BAIRRO: CENTRO CEP: 89515000 - LEBON RÉGIS/SC
CNPJ: 13.354.727/0001-19
PROCESSO: 25351.241167/2014-83 AUTORIZ/MS: 7.18182.5
ATIVIDADE/CLASSE
COMÉRCIO: ALIMENTOS PERMITIDOS/CORRELATOS/COSMÉTICOS/PERFUMES/PRODUTOS DE HIGIENE
DISPENSAÇÃO DE PLANTAS MEDICINAIS: -
DISPENSAÇÃO DE MEDICAMENTOS, INCLUSIVE SUJEITOS A CONTROLE ESPECIAL:

EMPRESA: MAZZONI COSTA & CIA LTDA
ENDEREÇO: RUA DOS ANDRADAS 169
BAIRRO: CENTRO CEP: 36155000 - CORONEL PACHECO/MG
CNPJ: 24.184.681/0002-34
PROCESSO: 25351.704523/2014-83 AUTORIZ/MS: 7.33254.7
ATIVIDADE/CLASSE
COMÉRCIO: ALIMENTOS PERMITIDOS/CORRELATOS/COSMÉTICOS/PERFUMES/PRODUTOS DE HIGIENE
DISPENSAÇÃO DE MEDICAMENTOS, INCLUSIVE SUJEITOS A CONTROLE ESPECIAL:

EMPRESA: MARLEY ZEILINGER NASCIMENTO - ME
ENDEREÇO: AVENIDA ANTONIO JOAQUIM DE MOURA ANDRADE 1410
BAIRRO: CENTRO CEP: 79750000 - NOVA ANDRADINA/MS
CNPJ: 05.015.978/0001-40
PROCESSO: 25351.183534/2002-83 AUTORIZ/MS: 0.17723.1
ATIVIDADE/CLASSE
COMÉRCIO: ALIMENTOS PERMITIDOS/CORRELATOS/COSMÉTICOS/PERFUMES/PRODUTOS DE HIGIENE
DISPENSAÇÃO DE PLANTAS MEDICINAIS: -
DISPENSAÇÃO DE MEDICAMENTOS, INCLUSIVE SUJEITOS A CONTROLE ESPECIAL:
PRESTAÇÃO DE SERVIÇOS FARMACÊUTICOS: -

EMPRESA: FARMACIA AMARAL DE ITAOCARA LTDA
ENDEREÇO: RUA NILO PECANHA 498
BAIRRO: CENTRO CEP: 28570000 - ITAOCARA/RJ
CNPJ: 36.289.601/0001-03
PROCESSO: 25351.192444/2002-83 AUTORIZ/MS: 0.07953.8
ATIVIDADE/CLASSE
COMÉRCIO: ALIMENTOS PERMITIDOS/CORRELATOS/COSMÉTICOS/PERFUMES/PRODUTOS DE HIGIENE
DISPENSAÇÃO DE MEDICAMENTOS, INCLUSIVE SUJEITOS A CONTROLE ESPECIAL:

EMPRESA: ARAUJO COMERCIO DE PRODUTOS HOSPITALARES LTDA
ENDEREÇO: AVENIDA JOAQUIM NABUCO, Nº 846
BAIRRO: CENTRO CEP: 69020030 - MANAUS/AM

CNPJ: 04.361.309/0001-68
PROCESSO: 25351.065615/2003-83 AUTORIZ/MS: 1.05753.2
ATIVIDADE/CLASSE
ARMAZENAR: MEDICAMENTO
DISTRIBUIR: MEDICAMENTO
EXPEDIR: MEDICAMENTO

EMPRESA: E B BOEIRA FARMACIA - EPP
ENDEREÇO: AVENIDA MOREIRA PAZ 707
BAIRRO: FATIMA CEP: 95200000 - VACARIA/RS
CNPJ: 14.468.447/0001-02
PROCESSO: 25351.018689/2014-83 AUTORIZ/MS: 7.08558.8
ATIVIDADE/CLASSE
COMÉRCIO: ALIMENTOS PERMITIDOS/CORRELATOS/COSMÉTICOS/PERFUMES/PRODUTOS DE HIGIENE
DISPENSAÇÃO DE PLANTAS MEDICINAIS: -
DISPENSAÇÃO DE MEDICAMENTOS, INCLUSIVE SUJEITOS A CONTROLE ESPECIAL:
PRESTAÇÃO DE SERVIÇOS FARMACÊUTICOS: -

EMPRESA: FARMACIA VILA BATISTA LTDA - ME
ENDEREÇO: AVENIDA JERONIMO MONTEIRO 987
BAIRRO: PAUL CEP: 29115045 - VILA VELHA/ES
CNPJ: 28.058.550/0001-80
PROCESSO: 25351.689424/2013-83 AUTORIZ/MS: 7.05137.4
ATIVIDADE/CLASSE
COMÉRCIO: ALIMENTOS PERMITIDOS/CORRELATOS/COSMÉTICOS/PERFUMES/PRODUTOS DE HIGIENE
DISPENSAÇÃO DE MEDICAMENTOS, INCLUSIVE SUJEITOS A CONTROLE ESPECIAL:
PRESTAÇÃO DE SERVIÇOS FARMACÊUTICOS: -

EMPRESA: CMH - CENTRAL DE MEDICAMENTOS HOSPITALARES - EIRELI - ME
ENDEREÇO: RUA DOUTOR MARIO CLAPIER URBINATTI 1434
BAIRRO: JARDIM CANADA CEP: 87080120 - MARINGÁ/PR
CNPJ: 23.228.076/0001-74
PROCESSO: 25351.764548/2015-83 AUTORIZ/MS: 1.14954.8
ATIVIDADE/CLASSE
ARMAZENAR: MEDICAMENTO
DISTRIBUIR: MEDICAMENTO
EXPEDIR: MEDICAMENTO

EMPRESA: DROGARIA RUBIACEA LTDA
ENDEREÇO: AVENIDA SIR ALEXANDRE FLEMING 25
BAIRRO: CENTRO CEP: 16750000 - RUBIÁCEA/SP
CNPJ: 09.236.359/0001-37
PROCESSO: 25351.194249/2008-83 AUTORIZ/MS: 0.53814.9
ATIVIDADE/CLASSE
COMÉRCIO: COSMÉTICOS/PERFUMES/PRODUTOS DE HIGIENE
DISPENSAÇÃO DE MEDICAMENTOS, INCLUSIVE SUJEITOS A CONTROLE ESPECIAL:
PRESTAÇÃO DE SERVIÇOS FARMACÊUTICOS: -

EMPRESA: DROGARIA ZAMPOL LTDA
ENDEREÇO: RUA CAPITÃO JOSÉ GALLO Nº 74
BAIRRO: CENTRO CEP: 09400080 - RIBEIRÃO PIRES/SP
CNPJ: 57.494.437/0001-46
PROCESSO: 25351.220324/2002-83 AUTORIZ/MS: 0.14214.3
ATIVIDADE/CLASSE
COMÉRCIO: ALIMENTOS PERMITIDOS/CORRELATOS/COSMÉTICOS/PERFUMES/PRODUTOS DE HIGIENE
DISPENSAÇÃO DE MEDICAMENTOS, INCLUSIVE SUJEITOS A CONTROLE ESPECIAL:
PRESTAÇÃO DE SERVIÇOS FARMACÊUTICOS: -

EMPRESA: SERAFIM & MORAES LTDA

RESOLUÇÃO-RE Nº 2.122, DE 1° DE AGOSTO DE 2019

O Gerente-Geral de Inspeção e Fiscalização Sanitária, no uso das atribuições que lhe confere o art. 171, aliado ao art. 54, I, § 1º do Regimento Interno aprovado pela Resolução da Diretoria Colegiada - RDC n° 255, de 10 de dezembro de 2018,

considerando o cumprimento dos requisitos de Boas Práticas de Fabricação preconizados em legislação vigente, para a área de Medicamentos, resolve:

Art. 1º Conceder à empresa constante no anexo, a Certificação de Boas Práticas de Fabricação de Medicamentos.

Art. 2º A presente Certificação tem validade de 2 (dois) anos a partir da sua publicação.

Art. 3º Esta Resolução entra em vigor na data de sua publicação.

RONALDO LUCIO PONCIANO GOMES

ANEXO

Fabricante: Baxalta US Inc.
Endereço: 1700 Rancho Conejo Boulevard, Thousand Oaks, California (CA) 91320
País: Estados Unidos da América
Solicitante: Shire Farmacêutica Brasil Ltda. CNPJ: 07.898.671/0001-60
Autorização de Funcionamento: 1.06.979-1 Expediente(s): 0095154/19-4
Certificado de Boas Práticas de Fabricação de Medicamentos:
Insumos farmacêuticos ativos biológicos: alfaoctocogue e alfarurioctocogue pegol.

RESOLUÇÃO-RE Nº 2.133, DE 2 DE AGOSTO DE 2019

O Gerente-Geral de Inspeção e Fiscalização Sanitária, no uso das atribuições que lhe confere o art. 171, aliado ao art. 54, I, § 1º do Regimento Interno aprovado pela Resolução da Diretoria Colegiada - RDC n° 255, de 10 de dezembro de 2018,

considerando o descumprimento dos requisitos de Boas Práticas de Fabricação preconizados em legislação vigente, para a área de Cosméticos, Perfumes e Produtos de Higiene, resolve:

Art. 1º Indeferir o Pedido de Certificação de Boas Práticas de Fabricação de Cosméticos, Perfumes e Produtos de Higiene da empresa constante no anexo.

Art. 2º Esta Resolução entra em vigor na data de sua publicação.

RONALDO LUCIO PONCIANO GOMES

ANEXO

Empresa: Crol Ciência Cosmética LTDA-ME
CNPJ: 66.620.691/0001-34
Endereço: Rua José Carlos Cavina, nº 98, Jardim Canadá
Município: Assis - CEP: SP
Autorização de Funcionamento: 2.03269-7
Expediente: 0271190/19-7
Linha: Semissólidos
Motivo: Não cumprimento ao estabelecido na Resolução RDC n.º 48/2013.

RESOLUÇÃO-RE Nº 2.136, DE 2 DE AGOSTO DE 2019

O Gerente-Geral de Inspeção e Fiscalização Sanitária, no uso das atribuições que lhe confere o art. 171, aliado ao art. 54, I, § 1º do Regimento Interno aprovado pela Resolução da Diretoria Colegiada - RDC n° 255, de 10 de dezembro de 2018,

considerando o cumprimento dos requisitos de Boas Práticas de Fabricação preconizados em legislação vigente, para a área de Medicamentos, resolve:

Art. 1º Conceder à empresa constante no ANEXO, a Certificação de Boas Práticas de Fabricação de Medicamentos.

Art. 2º A presente Certificação terá validade de 2 (dois) anos a partir da sua publicação.

Art. 3º Esta Resolução entra em vigor na data de sua publicação.

RONALDO LUCIO PONCIANO GOMES

ANEXO

EMPRESA FABRICANTE: ALKEM LABORATORIES LIMITED
ENDEREÇO: VILLAGE THANA, BADDI, DISTT. SOLAN, (H.P), INDIA - PAÍS: ÍNDIA - CÓDIGO ÚNICO: A.1259
EMPRESA SOLICITANTE: FARMA VISION IMPORTAÇÃO E EXPORTAÇÃO DE MEDICAMENTOS LTDA - CNPJ: 09.058.502/0001-48
AUTORIZ/MS: 1074651 - EXPEDIENTE(s): 1154118/18-1
CERTIFICADO DE BOAS PRÁTICAS DE FABRICAÇÃO DE MEDICAMENTOS: Sólidos não estéreis: Cápsulas

COORDENAÇÃO DE AUTORIZAÇÃO DE FUNCIONAMENTO DE EMPRESAS

RESOLUÇÃO-RE Nº 2.052, DE 30 DE JULHO DE 2019

A Coordenadora de Autorização de Funcionamento de Empresas, no uso das atribuições que lhe confere o art. 169, aliado ao art. 54, I, §1° do Regimento Interno aprovado pela Resolução da Diretoria Colegiada - RDC n° 255, de 10 de dezembro de 2018, resolve:

Art. 1º. Alterar a Autorização de Funcionamento das Empresas constantes no anexo desta Resolução.

Art. 2º Esta Resolução entra em vigor na data de sua publicação.

ROBERTA MENESES MARQUEZ DE AMORIM

ANEXO

EMPRESA: LOG 10 EXPRESS LTDA.
ENDEREÇO: Rua QUITANDUBA 73
BAIRRO: CAXINGUI CEP: 05516030 - SÃO PAULO/SP
CNPJ: 12.361.867/0001-51
PROCESSO: 25351.073650/2017-01 AUTORIZ/MS: 2.09196.2
ATIVIDADE/CLASSE
ARMAZENAR: COSMÉTICOS
EXPEDIR: COSMÉTICOS
TRANSPORTAR: COSMÉTICOS

EMPRESA: RODAN EXPRESS TRANSPORTES ESPECIALIZADOS LTDA - ME
ENDEREÇO: Avenida PARANAPANEMA (JD S J TADEU) 492
BAIRRO: TABOAO CEP: 09930450 - DIADEMA/SP
CNPJ: 05.164.692/0001-27
PROCESSO: 25351.631178/2017-02 AUTORIZ/MS: 2.09741.4
ATIVIDADE/CLASSE
TRANSPORTAR: COSMÉTICOS/PERFUMES/PRODUTOS DE HIGIENE

EMPRESA: Recommed Prestação de Serviços e Vendas eireli
ENDEREÇO: Rua CAPEBERIBE 519
BAIRRO: BARCELONA CEP: 09551210 - SÃO CAETANO DO SUL/SP
CNPJ: 07.929.430/0001-31
PROCESSO: 25351.408921/2018-03 AUTORIZ/MS: 4.00146.9
ATIVIDADE/CLASSE
ARMAZENAR: COSMÉTICOS/PERFUMES/PRODUTOS DE HIGIENE
DISTRIBUIR: COSMÉTICOS/PERFUMES/PRODUTOS DE HIGIENE
EXPEDIR: COSMÉTICOS/PERFUMES/PRODUTOS DE HIGIENE

EMPRESA: Expresso Fiel LTDA - EPP
ENDEREÇO: Rua JOSE GOMES OTERO 113
BAIRRO: VILA BARROS CEP: 07192000 - GUARULHOS/SP
CNPJ: 13.762.882/0001-74
PROCESSO: 25351.453049/2016-03 AUTORIZ/MS: 2.08999.1
ATIVIDADE/CLASSE
TRANSPORTAR: COSMÉTICOS/PERFUMES/PRODUTOS DE HIGIENE

EMPRESA: K7 QUÍMICA DO BRASIL LTDA - ME
ENDEREÇO: Rodovia GOVERNADOR MARIO COVAS S/N
BAIRRO: COMUNIDADE URBANA DE IGUAPE CEP: 29227404 - GUARAPARI/ES
CNPJ: 23.267.516/0001-00
PROCESSO: 25351.068239/2017-04 AUTORIZ/MS: 2.09215.8
ATIVIDADE/CLASSE
ARMAZENAR: COSMÉTICOS/PERFUMES/PRODUTOS DE HIGIENE
DISTRIBUIR: COSMÉTICOS/PERFUMES/PRODUTOS DE HIGIENE
EMBALAR: COSMÉTICOS/PERFUMES/PRODUTOS DE HIGIENE
EXPEDIR: COSMÉTICOS/PERFUMES/PRODUTOS DE HIGIENE
FABRICAR: COSMÉTICOS/PERFUMES/PRODUTOS DE HIGIENE
REEMBALAR: COSMÉTICOS/PERFUMES/PRODUTOS DE HIGIENE

EMPRESA: ALL GREEN IMPORTACAO E EXPORTACAO EIRELI
ENDEREÇO: Rua Apeninos, nº 400, sala 1110
BAIRRO: Aclimação CEP: 01533000 - SÃO PAULO/SP
CNPJ: 19.870.224/0001-82
PROCESSO: 25351.339172/2016-06 AUTORIZ/MS: 2.09230.9
ATIVIDADE/CLASSE
ARMAZENAR: COSMÉTICOS/PERFUMES/PRODUTOS DE HIGIENE
DISTRIBUIR: COSMÉTICOS/PERFUMES/PRODUTOS DE HIGIENE
EXPEDIR: COSMÉTICOS/PERFUMES/PRODUTOS DE HIGIENE
IMPORTAR: COSMÉTICOS/PERFUMES/PRODUTOS DE HIGIENE

EMPRESA: GOLDEN CARE DISTRIBUIDORA EIRELI
ENDEREÇO: RUA SANTO ANTONIO Nº204 - LOJA 02
BAIRRO: SANTO ANTONIO CEP: 35300145 - CARATINGA/MG
CNPJ: 17.288.441/0001-33
PROCESSO: 25351.107347/2017-07 AUTORIZ/MS: 2.09226.6
ATIVIDADE/CLASSE
ARMAZENAR: COSMÉTICOS/PERFUMES/PRODUTOS DE HIGIENE
DISTRIBUIR: COSMÉTICOS/PERFUMES/PRODUTOS DE HIGIENE
EXPEDIR: COSMÉTICOS/PERFUMES/PRODUTOS DE HIGIENE
TRANSPORTAR: COSMÉTICOS

EMPRESA: AZUL FARMA DISTRIBUIDORA DE MEDICAMENTOS LTDA
ENDEREÇO: Avenida JOSE LEITE 3251
BAIRRO: CAJI CEP: 42722020 - LAURO DE FREITAS/BA
CNPJ: 26.476.117/0001-30
PROCESSO: 25351.116082/2017-08 AUTORIZ/MS: 2.09217.5
ATIVIDADE/CLASSE
ARMAZENAR: COSMÉTICOS
DISTRIBUIR: COSMÉTICOS
EXPEDIR: COSMÉTICOS

EMPRESA: MEDIMPORT COMÉRCIO DE PRODUTOS HOSPITALARES EIRELI - EPP
ENDEREÇO: Rua ANHANGUERA 876
BAIRRO: PIRATININGA CEP: 06230110 - OSASCO/SP
CNPJ: 03.434.334/0001-61
PROCESSO: 25351.427401/2012-13 AUTORIZ/MS: 2.06487.9
ATIVIDADE/CLASSE
ARMAZENAR: COSMÉTICOS/PERFUMES/PRODUTOS DE HIGIENE
DISTRIBUIR: COSMÉTICOS/PERFUMES/PRODUTOS DE HIGIENE
EXPEDIR: COSMÉTICOS/PERFUMES/PRODUTOS DE HIGIENE
TRANSPORTAR: COSMÉTICOS/PERFUMES/PRODUTOS DE HIGIENE

EMPRESA: DUOMED PRODUTOS MÉDICOS E HOSPITALARES LTDA
ENDEREÇO: Rua FIRENZE 254
BAIRRO: JARDIM MONTECATINI CEP: 86186130 - CAMBÉ/PR
CNPJ: 82.387.226/0001-51
PROCESSO: 25351.258523/2012-15 AUTORIZ/MS: 2.06405.5
ATIVIDADE/CLASSE
ARMAZENAR: COSMÉTICOS/PERFUMES/PRODUTOS DE HIGIENE
DISTRIBUIR: COSMÉTICOS/PERFUMES/PRODUTOS DE HIGIENE
EXPEDIR: COSMÉTICOS/PERFUMES/PRODUTOS DE HIGIENE

EMPRESA: FITOHERB NORDESTE DISTRIBUIDORA LTDA
ENDEREÇO: Rua ITAETE 434
BAIRRO: PITANGUEIRAS CEP: 42701360 - LAURO DE FREITAS/BA
CNPJ: 02.125.297/0001-47
PROCESSO: 25351.003239/2016-15 AUTORIZ/MS: 2.08642.6
ATIVIDADE/CLASSE
ARMAZENAR: COSMÉTICOS/PERFUMES/PRODUTOS DE HIGIENE
DISTRIBUIR: COSMÉTICOS/PERFUMES/PRODUTOS DE HIGIENE
EXPEDIR: COSMÉTICOS/PERFUMES/PRODUTOS DE HIGIENE

EMPRESA: VITALLI FARMA MEDICAMENTOS LTDA
ENDEREÇO: Rua RUA ATILIO BATTISTON 425
BAIRRO: VILA CLAUDIA CEP: 14140000 - CRAVINHOS/SP
CNPJ: 11.140.026/0001-51
PROCESSO: 25351.115914/2012-16 AUTORIZ/MS: 2.06318.5
ATIVIDADE/CLASSE
ARMAZENAR: COSMÉTICOS/PERFUMES/PRODUTOS DE HIGIENE
DISTRIBUIR: COSMÉTICOS/PERFUMES/PRODUTOS DE HIGIENE
EXPEDIR: COSMÉTICOS/PERFUMES/PRODUTOS DE HIGIENE
TRANSPORTAR: COSMÉTICOS/PERFUMES/PRODUTOS DE HIGIENE

EMPRESA: ONCO PROD DISTRIBUIDORA DE PRODUTOS HOSPITALARES E ONCOLÓGICOS LTDA
ENDEREÇO: Rua OLIMPIADAS 100
BAIRRO: VILA OLIMPIA CEP: 04551000 - SÃO PAULO/SP
CNPJ: 04.307.650/0001-35
PROCESSO: 25351.419001/2014-16 AUTORIZ/MS: 2.07497.0
ATIVIDADE/CLASSE
ARMAZENAR: COSMÉTICOS/PERFUMES/PRODUTOS DE HIGIENE
DISTRIBUIR: COSMÉTICOS/PERFUMES/PRODUTOS DE HIGIENE
EXPEDIR: COSMÉTICOS/PERFUMES/PRODUTOS DE HIGIENE

EMPRESA: VITALLI FARMA MEDICAMENTOS LTDA
ENDEREÇO: Rua RUA ATILIO BATTISTON 425
BAIRRO: VILA CLAUDIA CEP: 14140000 - CRAVINHOS/SP
CNPJ: 11.140.026/0001-51
PROCESSO: 25351.115914/2012-16 AUTORIZ/MS: 2.06318.5
ATIVIDADE/CLASSE
ARMAZENAR: COSMÉTICOS/PERFUMES/PRODUTOS DE HIGIENE

PROCESSO: 25351.103049/2015-26 AUTORIZ/MS: 1.13647.1
ATIVIDADE/CLASSE
TRANSPORTAR: MEDICAMENTO

EMPRESA: P J COMERCIO DE MEDICAMENTOS EIRELI - ME
ENDEREÇO: Avenida CUSSY DE ALMEIDA JUNIOR 3306
BAIRRO: JARDIM DO PRADO CEP: 16025415 - ARAÇATUBA/SP
CNPJ: 20.459.151/0001-10
PROCESSO: 25351.628673/2017-26 AUTORIZ/MS: 1.17261.2
ATIVIDADE/CLASSE
ARMAZENAR: MEDICAMENTO
DISTRIBUIR: MEDICAMENTO
EXPEDIR: MEDICAMENTO

EMPRESA: HORIZONTE DISTRIBUIDORA DE PRODUTOS PARA SAUDE EIRELI
ENDEREÇO: AV ODILON ARAUJO 637
BAIRRO: PICARRA CEP: 64017280 - TERESINA/PI
CNPJ: 01.765.178/0001-96
PROCESSO: 25351.692945/2015-27 AUTORIZ/MS: 1.14823.5
ATIVIDADE/CLASSE
ARMAZENAR: MEDICAMENTO
DISTRIBUIR: MEDICAMENTO
EXPEDIR: MEDICAMENTO

EMPRESA: MANIPULAÇÃO DE MEDICAMENTOS BIORGÂNICA LTDA
ENDEREÇO: Avenida DOUTOR ISMERINO SOARES DE CARVALHO 697
BAIRRO: SETOR AEROPORTO CEP: 74075040 - GOIÂNIA/GO
CNPJ: 01.165.329/0001-75
PROCESSO: 25351.467116/2014-27 AUTORIZ/MS: 1.11614.4
ATIVIDADE/CLASSE
MANIPULAR: INSUMOS FARMACÊUTICOS

EMPRESA: CIA DO TRANSPORTE LTDA - ME
ENDEREÇO: Rua LUIZ BARBATO 24
BAIRRO: ARISTEU DA COSTA RIOS CEP: 37558466 - POUSO ALEGRE/MG
CNPJ: 24.378.405/0001-26
PROCESSO: 25351.240481/2016-28 AUTORIZ/MS: 1.15696.3
ATIVIDADE/CLASSE
TRANSPORTAR: INSUMOS FARMACÊUTICOS/MEDICAMENTO

EMPRESA: MARINA PITTA GOMES - ME
ENDEREÇO: Rua PRUDENTE DE MORAES 263
BAIRRO: CENTRO CEP: 13390000 - RIO DAS PEDRAS/SP
CNPJ: 18.519.182/0001-77
PROCESSO: 25351.689171/2014-29 AUTORIZ/MS: 1.12861.3
ATIVIDADE/CLASSE
MANIPULAR: INSUMOS FARMACÊUTICOS

EMPRESA: DROGARIA CRUZEIRO FRANCA LTDA
ENDEREÇO: Rua SANTOS PEREIRA 619
BAIRRO: CIDADE NOVA CEP: 14401130 - FRANCA/SP
CNPJ: 02.634.512/0001-35
PROCESSO: 25351.241371/2015-31 AUTORIZ/MS: 1.13991.9
ATIVIDADE/CLASSE
MANIPULAR: INSUMOS FARMACÊUTICOS

EMPRESA: NORDESTE COMERCIAL DE PRODUTOS FARMACEUTICOS LTDA
ENDEREÇO: Rua TEODOMIRO DE CASTRO 4585
BAIRRO: FLORESTA CEP: 60336010 - FORTALEZA/CE
CNPJ: 23.455.090/0001-00
PROCESSO: 25351.191967/2017-34 AUTORIZ/MS: 1.16491.1
ATIVIDADE/CLASSE
ARMAZENAR: MEDICAMENTO
DISTRIBUIR: MEDICAMENTO
EXPEDIR: MEDICAMENTO

EMPRESA: NUTRIVITAL FARMACIA DE MANIPULAÇÃO LTDA ME
ENDEREÇO: Rua GETULIO VARGAS 161
BAIRRO: CENTRO CEP: 29200180 - GUARAPARI/ES
CNPJ: 10.816.334/0001-91
PROCESSO: 25351.754708/2009-37 AUTORIZ/MS: 1.39140.1
ATIVIDADE/CLASSE
MANIPULAR: INSUMOS FARMACÊUTICOS

EMPRESA: GLOBAL DISTRIBUIDORA EIRELI
ENDEREÇO: RUA HENRIQUE PEREIRA DE SOUZA, Nº 392
BAIRRO: PARQUE PIAUI CEP: 65636210 - TIMON/MA
CNPJ: 08.353.510/0001-54
PROCESSO: 25014.019762/2009-41 AUTORIZ/MS: 1.22460.5
ATIVIDADE/CLASSE
ARMAZENAR: MEDICAMENTO
DISTRIBUIR: MEDICAMENTO
EXPEDIR: MEDICAMENTO
TRANSPORTAR: MEDICAMENTO

EMPRESA: NAZARIA DISTRIBUIDORA DE PRODUTOS FARMACEUTICOS LTDA
ENDEREÇO: Avenida BR 116 1150
BAIRRO: VELAME CEP: 58420000 - CAMPINA GRANDE/PB
CNPJ: 07.224.991/0009-92
PROCESSO: 25351.359478/2014-41 AUTORIZ/MS: 1.10652.9
ATIVIDADE/CLASSE
ARMAZENAR: MEDICAMENTO
DISTRIBUIR: MEDICAMENTO
EXPEDIR: MEDICAMENTO

EMPRESA: PRONTO EXPRESS LOGISTICA SA
ENDEREÇO: AV. CARMELA DUTRA , S/N GALPÃO 33 E 34
BAIRRO: JD PRESIDENTE DUTRA CEP: 07170150 - GUARULHOS/SP
CNPJ: 03.867.580/0057-61
PROCESSO: 25351.109758/2016-42 AUTORIZ/MS: 1.15546.5
ATIVIDADE/CLASSE
ARMAZENAR: INSUMOS FARMACÊUTICOS/MEDICAMENTO
EXPEDIR: INSUMOS FARMACÊUTICOS/MEDICAMENTO
TRANSPORTAR: INSUMOS FARMACÊUTICOS/MEDICAMENTO

EMPRESA: APAMED HOSPITALAR EIRELI - EPP
ENDEREÇO: Avenida BRASIL SN
BAIRRO: JARDIM BURITI SERENO CEP: 74943010 - APARECIDA DE GOIÂNIA/GO
CNPJ: 19.891.676/0001-40
PROCESSO: 25351.112161/2015-44 AUTORIZ/MS: 1.13615.1
ATIVIDADE/CLASSE
ARMAZENAR: MEDICAMENTO
DISTRIBUIR: MEDICAMENTO
EXPEDIR: MEDICAMENTO

EMPRESA: RIO LOPES TRANSPORTES LTDA
ENDEREÇO: Rua FRANCISCO DE S E MELO 01590
BAIRRO: CORDOVIL CEP: 21010410 - RIO DE JANEIRO/RJ
CNPJ: 29.516.838/0001-14
PROCESSO: 25351.049606/2003-45 AUTORIZ/MS: 1.21384.7
ATIVIDADE/CLASSE
TRANSPORTAR: INSUMOS FARMACÊUTICOS/MEDICAMENTO

EMPRESA: BRUNO GRAESER
ENDEREÇO: Avenida LEONARDO DA VINCI 1034
BAIRRO: VILA GUARANI Z SUL CEP: 04313000 - SÃO PAULO/SP
CNPJ: 14.061.164/0001-33
PROCESSO: 25351.121185/2016-45 AUTORIZ/MS: 1.15540.3
ATIVIDADE/CLASSE
TRANSPORTAR: INSUMOS FARMACÊUTICOS/MEDICAMENTO

EMPRESA: Orthonews Cirúrgicos e Ortopédicos Ltda- ME
ENDEREÇO: Rua LEIRIA 539
BAIRRO: SAO FRANCISCO CEP: 31255100 - BELO HORIZONTE/MG
CNPJ: 11.453.723/0001-62
PROCESSO: 25351.006457/2015-47 AUTORIZ/MS: 1.13355.2
ATIVIDADE/CLASSE
ARMAZENAR: MEDICAMENTO
DISTRIBUIR: MEDICAMENTO
EXPEDIR: MEDICAMENTO

EMPRESA: MIRASSOL MED COMERCIO DE MEDICAMENTOS - EIRELI
ENDEREÇO: Rua HEROTIDES MACIEL DE OLIVEIRA PONTES 949
BAIRRO: SAO BERNARDO IV CEP: 15130001 - MIRASSOL/SP
CNPJ: 13.046.855/0001-03
PROCESSO: 25351.596675/2013-49 AUTORIZ/MS: 1.23543.9
ATIVIDADE/CLASSE
ARMAZENAR: MEDICAMENTO
DISTRIBUIR: MEDICAMENTO
EXPEDIR: MEDICAMENTO

EMPRESA: SÃO GABRIEL TRANSPORTES EIRELI - ME
ENDEREÇO: Rodovia ZACARIAS DE PAULA XAVIER 27363
BAIRRO: CAMPO DE SANTANA CEP: 81690500 - CURITIBA/PR
CNPJ: 15.488.297/0012-06
PROCESSO: 25351.563839/2017-51 AUTORIZ/MS: 1.17071.6
ATIVIDADE/CLASSE
TRANSPORTAR: MEDICAMENTO

EMPRESA: FARMACIA D & G LTDA-ME
ENDEREÇO: Avenida GOVERNADOR VALADARES 122
BAIRRO: CENTRO CEP: 36930000 - SIMONÉSIA/MG
CNPJ: 09.280.737/0001-80
PROCESSO: 25351.015034/2014-53 AUTORIZ/MS: 1.40415.2
ATIVIDADE/CLASSE
MANIPULAR: INSUMOS FARMACÊUTICOS

EMPRESA: POLYMEDH. EIRELI
ENDEREÇO: Avenida PRESIDENTE GETULIO VARGAS 4547
BAIRRO: IANETAMA CEP: 68745000 - CASTANHAL/PA
CNPJ: 63.848.345/0001-10
PROCESSO: 25351.722400/2014-56 AUTORIZ/MS: 1.13095.4
ATIVIDADE/CLASSE
ARMAZENAR: MEDICAMENTO
DISTRIBUIR: MEDICAMENTO
EXPEDIR: MEDICAMENTO
TRANSPORTAR: MEDICAMENTO

EMPRESA: MEDICAL CENTER COMÉRCIO DE PRODUTOS HOSPITALARES LTDA
ENDEREÇO: Rua DOUTOR GERINO DE SOUZA FILHO 1674
BAIRRO: CENTRO CEP: 42703160 - LAURO DE FREITAS/BA
CNPJ: 07.032.320/0001-72
PROCESSO: 25351.707557/2014-60 AUTORIZ/MS: 1.12898.2
ATIVIDADE/CLASSE
ARMAZENAR: MEDICAMENTO
DISTRIBUIR: MEDICAMENTO
EXPEDIR: MEDICAMENTO

EMPRESA: LOGIC PHARMA LOGÍSTICA E ARMAZÉNS GERAIS LTDA
ENDEREÇO: Rodovia ANTONIO HEIL 1001
BAIRRO: ITAIPAVA CEP: 88316001 - ITAJAÍ/SC
CNPJ: 21.372.384/0001-43
PROCESSO: 25351.697734/2015-63 AUTORIZ/MS: 1.14836.1
ATIVIDADE/CLASSE
ARMAZENAR: INSUMOS FARMACÊUTICOS/MEDICAMENTO
EXPEDIR: INSUMOS FARMACÊUTICOS/MEDICAMENTO
TRANSPORTAR: INSUMOS FARMACÊUTICOS/MEDICAMENTO

EMPRESA: Nordmarket Comércio de Produtos Hospitalares LTDA
ENDEREÇO: Avenida JOAO WALLIG 2640
BAIRRO: DISTRITO INDUSTRIAL CEP: 58411170 - CAMPINA GRANDE/PB
CNPJ: 19.125.796/0001-37
PROCESSO: 25351.394988/2017-64 AUTORIZ/MS: 1.16759.8
ATIVIDADE/CLASSE
ARMAZENAR: MEDICAMENTO
DISTRIBUIR: MEDICAMENTO
EXPEDIR: MEDICAMENTO

EMPRESA: S3 MED DISTRIBUIDORA DE MEDICAMENTOS LTDA
ENDEREÇO: Rodovia CABO FRIO 7270
BAIRRO: TAQUARA II CEP: 29167635 - SERRA/ES
CNPJ: 09.660.958/0003-45
PROCESSO: 25351.457240/2016-69 AUTORIZ/MS: 1.15989.6
ATIVIDADE/CLASSE
ARMAZENAR: MEDICAMENTO
DISTRIBUIR: MEDICAMENTO
EXPEDIR: MEDICAMENTO

EMPRESA: mini drogas ltda
ENDEREÇO: Rua CEL. CORNELIO MACIEL 110
BAIRRO: CENTRO CEP: 37445000 - CRUZÍLIA/MG
CNPJ: 25.750.217/0001-40
PROCESSO: 25351.208833/2014-71 AUTORIZ/MS: 1.10311.1
ATIVIDADE/CLASSE
MANIPULAR: INSUMOS FARMACÊUTICOS

EMPRESA: CMH - CENTRAL DE MEDICAMENTOS HOSPITALARES - EIRELI - ME
ENDEREÇO: Rua DOUTOR MARIO CLAPIER URBINATTI 1434
BAIRRO: JARDIM CANADA CEP: 87080120 - MARINGÁ/PR
CNPJ: 23.228.076/0001-74
PROCESSO: 25351.764544/2015-77 AUTORIZ/MS: 1.14955.1
ATIVIDADE/CLASSE
ARMAZENAR: MEDICAMENTO

DISTRIBUIR: MEDICAMENTO
EXPEDIR: MEDICAMENTO

EMPRESA: DECARES COMÉRCIO LTDA
ENDEREÇO: Avenida DO CETUR 325
BAIRRO: TARUMA CEP: 69022155 - MANAUS/AM
CNPJ: 01.708.499/0001-59
PROCESSO: 25009.002930/2004-81 AUTORIZ/MS: 1.21403.2
ATIVIDADE/CLASSE
ARMAZENAR: MEDICAMENTO
DISTRIBUIR: MEDICAMENTO
TRANSPORTAR: MEDICAMENTO

EMPRESA: BIOEXATA FARMACIA DE MANIPULACAO - EIRELI
ENDEREÇO: SHCGN CLR, QUADRA 703, BL G, LJ 27
BAIRRO: Asa Norte CEP: 70730517 - BRASÍLIA/DF
CNPJ: 05.700.671/0004-21
PROCESSO: 25351.271649/2010-81 AUTORIZ/MS: 1.39164.5
ATIVIDADE/CLASSE
MANIPULAR: INSUMOS FARMACÊUTICOS

EMPRESA: RIOBAHIAFARMA COMERCIO E DISTRIBUIÇÃO DE PRODUTOS MEDICOS E COSMETICOS LTDA- EPP
ENDEREÇO: Rua DO LUXEMBURGO 0
BAIRRO: GRANJAS RURAIS PRESIDENTE VARGAS CEP: 41230130 - SALVADOR/BA
CNPJ: 15.145.035/0001-96
PROCESSO: 25351.163822/2016-83 AUTORIZ/MS: 1.15579.0
ATIVIDADE/CLASSE
ARMAZENAR: MEDICAMENTO
DISTRIBUIR: MEDICAMENTO
EXPEDIR: MEDICAMENTO

EMPRESA: ajato transportes ltda EPP
ENDEREÇO: Avenida ALEXANDRE ALCINO 2228
BAIRRO: SANTA MARIA CEP: 49044093 - ARACAJU/SE
CNPJ: 07.515.777/0001-38
PROCESSO: 25351.293969/2014-85 AUTORIZ/MS: 1.10250.0
ATIVIDADE/CLASSE
TRANSPORTAR: MEDICAMENTO

EMPRESA: ATIVA DISTRIBUIÇÃO E LOGÍSTICA LTDA.
ENDEREÇO: Avenida PORTUGAL 3115
BAIRRO: CINCAO CEP: 32370970 - CONTAGEM/MG
CNPJ: 01.125.797/0008-92
PROCESSO: 25351.003486/2012-87 AUTORIZ/MS: 1.23044.5
ATIVIDADE/CLASSE
TRANSPORTAR: INSUMOS FARMACÊUTICOS/MEDICAMENTO

EMPRESA: AUDACE ARMAZÉNS GERAIS LTDA EPP
ENDEREÇO: Rua DAS CASTANHEIRAS 200
BAIRRO: JARDIM SAO PEDRO CEP: 13187065 - HORTOLÂNDIA/SP
CNPJ: 23.383.365/0001-48
PROCESSO: 25351.804507/2016-88 AUTORIZ/MS: 1.15053.1
ATIVIDADE/CLASSE
ARMAZENAR: INSUMOS FARMACÊUTICOS/MEDICAMENTO
EXPEDIR: INSUMOS FARMACÊUTICOS/MEDICAMENTO

EMPRESA: PHARMA STAR COMERCIO DE MEDICAMENTOS LTDA - ME
ENDEREÇO: Rodovia GOVERNADOR MARIO COVAS 7270
BAIRRO: TAQUARA II CEP: 29167635 - SERRA/ES
CNPJ: 28.570.692/0001-22
PROCESSO: 25351.696283/2017-89 AUTORIZ/MS: 1.17298.1
ATIVIDADE/CLASSE
ARMAZENAR: MEDICAMENTO
DISTRIBUIR: MEDICAMENTO
EXPEDIR: MEDICAMENTO

EMPRESA: NORTE COMERCIAL DISTRIBUIDORA DE MEDICAMENTOS LTDA. - EPP
ENDEREÇO: Rua RIO ICA 857
BAIRRO: NOSSA SENHORA DAS GRACAS CEP: 69053100 - MANAUS/AM
CNPJ: 17.706.732/0001-02
PROCESSO: 25351.338254/2017-90 AUTORIZ/MS: 1.16683.4
ATIVIDADE/CLASSE
ARMAZENAR: MEDICAMENTO
DISTRIBUIR: MEDICAMENTO
EXPEDIR: MEDICAMENTO

EMPRESA: R.M. ANTUNES & SANTOS LTDA
ENDEREÇO: Avenida BRASIL 1940
BAIRRO: INDUSTRIAL CEP: 85601660 - FRANCISCO BELTRÃO/PR
CNPJ: 05.779.417/0002-07
PROCESSO: 25351.925183/2016-94 AUTORIZ/MS: 1.15286.7
ATIVIDADE/CLASSE
MANIPULAR: INSUMOS FARMACÊUTICOS

EMPRESA: VIX COMÉRCIO DE PRODUTOS FARMACÊUTICOS E HOSPITALARES EIRELI - EPP
ENDEREÇO: Avenida MAR DO NORTE 83
BAIRRO: PRAIA DO MORRO CEP: 29216580 - GUARAPARI/ES
CNPJ: 14.832.987/0001-15
PROCESSO: 25351.195193/2012-95 AUTORIZ/MS: 1.23198.8
ATIVIDADE/CLASSE
ARMAZENAR: MEDICAMENTO
DISTRIBUIR: MEDICAMENTO
EXPEDIR: MEDICAMENTO

EMPRESA: HARMONIZE FARMÁCIA DE MANIPULAÇÃO LTDA
ENDEREÇO: Avenida BRASIL 424
BAIRRO: IGUACU CEP: 35162036 - IPATINGA/MG
CNPJ: 38.466.637/0001-40
PROCESSO: 25000.012741/98-79 AUTORIZ/MS: 1.34084.7
ATIVIDADE/CLASSE
MANIPULAR: INSUMOS FARMACÊUTICOS

EMPRESA: NEVES & GUIMARÃES LTDA.
ENDEREÇO: Rua QUINZE DE NOVEMBRO 704
BAIRRO: CENTRO CEP: 96015000 - PELOTAS/RS
CNPJ: 04.816.358/0001-48
PROCESSO: 25351.007850/02-05 AUTORIZ/MS: 1.35796.3
ATIVIDADE/CLASSE
MANIPULAR: INSUMOS FARMACÊUTICOS

EMPRESA: futurtek do brasil - comercial importadora e exportadora ltda
ENDEREÇO: Rua VEREADOR OSVALDO BITTENCOURT 392
BAIRRO: CARIANOS CEP: 88047700 - FLORIANÓPOLIS/SC
CNPJ: 10.794.046/0001-83
PROCESSO: 25741.046102/2016-47 AUTORIZ/MS: P1Y974M273L0 (9.07562.1)
ATIVIDADE/CLASSE
IMPORTAR POR CONTA E ORDEM DE TERCEIRO DETENTOR DE PRODUTO REGULARIZADO NA ANVIS: CORRELATOS

EMPRESA: APAMED HOSPITALAR EIRELI - EPP
ENDEREÇO: Avenida BRASIL SN
BAIRRO: JARDIM BURITI SERENO CEP: 74943010 - APARECIDA DE GOIÂNIA/GO
CNPJ: 19.891.676/0001-40
PROCESSO: 25351.112231/2015-00 AUTORIZ/MS: 71218446L8M2 (8.11746.8)
ATIVIDADE/CLASSE
ARMAZENAR: CORRELATOS
DISTRIBUIR: CORRELATOS
EXPEDIR: CORRELATOS

EMPRESA: ALL MED COMERCIO DE PRODUTOS PARA SAUDE - EIRELI - ME
ENDEREÇO: Rua JOAO ALENCAR GUIMARAES 305
BAIRRO: SANTA QUITERIA CEP: 80310420 - CURITIBA/PR
CNPJ: 21.839.639/0001-35
PROCESSO: 25351.028953/2017-01 AUTORIZ/MS: LY31LHMH744W (8.14658.3)
ATIVIDADE/CLASSE
COMERCIALIZAR: CORRELATOS

EMPRESA: BASCEL SOLUÇÕES LTDA - EPP
ENDEREÇO: Travessa LUIZA HENRIQUETA 450
BAIRRO: AGUA BRANCA CEP: 85606649 - FRANCISCO BELTRÃO/PR
CNPJ: 21.515.353/0001-02
PROCESSO: 25351.588057/2016-01 AUTORIZ/MS: 19319MH66X80 (8.14606.3)
ATIVIDADE/CLASSE
ARMAZENAR: CORRELATOS
DISTRIBUIR: CORRELATOS
EXPEDIR: CORRELATOS

EMPRESA: LOGIC PHARMA LOGÍSTICA E ARMAZÉNS GERAIS LTDA
ENDEREÇO: Rodovia ANTONIO HEIL 1001
BAIRRO: ITAIPAVA CEP: 88316001 - ITAJAÍ/SC
CNPJ: 21.372.384/0001-43
PROCESSO: 25351.418477/2015-02 AUTORIZ/MS: 0731W552M883 (8.12390.3)
ATIVIDADE/CLASSE
ARMAZENAR: CORRELATOS
TRANSPORTAR: CORRELATOS

EMPRESA: MPP ARMAZENS, LOGISTICA, PROMOPACKS, COMERCIO, DISTRIBUICAO, IMPORTACAO E EXPORTACAO LTDA
ENDEREÇO: Rua KONOI ENDO (JARDIM JAPAO) 33
BAIRRO: VILA BELA VISTA CEP: 08674320 - SUZANO/SP
CNPJ: 09.208.895/0001-29
PROCESSO: 25351.147464/2017-02 AUTORIZ/MS: P068XHL114H4 (8.15141.2)
ATIVIDADE/CLASSE
ARMAZENAR: CORRELATOS
EMBALAR: CORRELATOS
EXPEDIR: CORRELATOS
REEMBALAR: CORRELATOS

EMPRESA: BRUNO GRAESER
ENDEREÇO: Avenida LEONARDO DA VINCI 1034
BAIRRO: VILA GUARANI Z SUL CEP: 04313000 - SÃO PAULO/SP
CNPJ: 14.061.164/0001-33
PROCESSO: 25351.001138/2017-03 AUTORIZ/MS: P9LLMXHY5837 (8.14642.7)
ATIVIDADE/CLASSE
TRANSPORTAR: CORRELATOS

EMPRESA: EIC BRASIL EXPORTADORA DE PRODUTOS INDUSTRIALIZADOS LTDA
ENDEREÇO: Rua TEIXEIRA DA SILVA 54
BAIRRO: PARAISO CEP: 04002030 - SÃO PAULO/SP
CNPJ: 09.209.604/0001-17
PROCESSO: 25351.155535/2009-03 AUTORIZ/MS: G068L274579L (8.05182.7)
ATIVIDADE/CLASSE
ARMAZENAR: CORRELATOS
EXPEDIR: CORRELATOS
IMPORTAR: CORRELATOS

EMPRESA: DOBBER COMÉRCIO E REPRESENTAÇÕES LTDA
ENDEREÇO: Rua FRANCISCO GLICERIO 730
BAIRRO: CASTELO CEP: 13271270 - VALINHOS/SP
CNPJ: 52.730.850/0001-49
PROCESSO: 25351.094320/2004-03 AUTORIZ/MS: 5MM259W551Y3 (8.02426.1)
ATIVIDADE/CLASSE
ARMAZENAR: CORRELATO
DISTRIBUIR: CORRELATO
EXPEDIR: CORRELATO

EMPRESA: MORAES DE MATOS DISTRIBUIDORA DE PRODUTOS MEDICOS HOSPITALARES LTDA-EPP
ENDEREÇO: Rua ADEMAR GONCALVES 410
BAIRRO: JARDIM DO SOL CEP: 93700000 - CAMPO BOM/RS
CNPJ: 24.931.613/0001-00
PROCESSO: 25351.497447/2016-03 AUTORIZ/MS: LX61MH7Y4X1L (8.14464.2)
ATIVIDADE/CLASSE
ARMAZENAR: CORRELATOS
DISTRIBUIR: CORRELATOS
EXPEDIR: CORRELATOS

EMPRESA: BRUNO GRAESER
ENDEREÇO: Avenida LEONARDO DA VINCI 1034
BAIRRO: VILA GUARANI Z SUL CEP: 04313000 - SÃO PAULO/SP
CNPJ: 14.061.164/0001-33
PROCESSO: 25351.001138/2017-03 AUTORIZ/MS: P9LLMXHY5837 (8.14642.7)
ATIVIDADE/CLASSE
TRANSPORTAR: CORRELATOS

EMPRESA: MAXXI MEDICAMENTOS, MATERIAIS E EQUIPAMENTOS HOSPITALARES E ODONTOLOGICOS LTDA
ENDEREÇO: Avenida DOS ARNALDOS 3729
BAIRRO: RESIDENCIAL ANTONIA FRANCO CEP: 15601248 - FERNANDÓPOLIS/SP
CNPJ: 10.908.334/0001-11
PROCESSO: 25351.031524/2012-04 AUTORIZ/MS: PWH9M5WLMH78 (8.08464.1)
ATIVIDADE/CLASSE
ARMAZENAR: CORRELATOS
DISTRIBUIR: CORRELATOS
EXPEDIR: CORRELATOS

EMPRESA: FRESENIUS MEDICAL CARE LTDA
ENDEREÇO: Rua AMOREIRA 891
BAIRRO: JARDIM ROSEIRA CEP: 13910001 - JAGUARIÚNA/SP
CNPJ: 01.440.590/0001-36
PROCESSO: 25351.012555/2003-04 AUTORIZ/MS: PM41XY96800M (8.01339.5)

) - RE Nº 37, DE 6 DE JANEIRO DE 2016

da Agência Nacional de Vigilância Sanitária, no s que lhe conferem o Decreto de nomeação de 9 de Presidenta da República, publicado no DOU de 12 e a Resolução da Diretoria Colegiada - RDC Nº 46, de 2015, tendo em vista o disposto no inciso III do so I, § 1º do art. 59 do Regimento Interno da lo nos te s da Resolução da Diretoria Colegiada 21 de ju de 2015, publicada no DOU de 23 de suas atualizações, resolve:

Conceder Autorização Especial para Empresas de e Insumos Farmacêuticos, constantes no anexo desacordo com a Portaria nº. 344 de 12 de maio de lizações, observando-se as proibições e restrições

sta Resolução entra em vigor na data de sua pu-

OSÉ CARLOS MAGALHÃES DA SILVA MOUTINHO

ANEXO

A: INTERCARGAS ENCOMENDAS E CARGAS

EÇO: Av Monteiro Lobato, 4550 docas 27 e 28
: CEP: - GUARULHOS/SP
.616.845/0002-00
SO: 25351.767626/2015-04 AUTORIZ/MS:

ADE/CLASSE
PORTAR: INSUMOS FARMACÊUTICOS/MEDI-

SA: FEDEX BRASIL LOGÍSTICA E TRANSPOR-

EÇO: Estrada Campinas de Pirajá, nº 1068
: Campinas de Pirajá CEP: 41270000 - SALVA-

0.970.88 0007-90
SSO: 25351.766185/2015-30 AUTORIZ/MS:

ADE/CLASSE
PORTAR: MEDICAMENTO
SA: FARMAGROUP SPE DISTRIBUIDORA FARTDA
EÇO: RUA P Nº 300 A LOT JARDIM GUANA-

: FELICIA CEP: 45055320 - VITÓRIA DA CON-

7.958.051/0001-23
SSO: 25351.770393/2015-31 AUTORIZ/MS:

ADE/CLASSE
ZENAR: MEDICAMENTO
BUIR: MEDICAMENTO
IR: MEDICAMENTO
SA: CMH - CENTRAL DE MEDICAMENTOS
S - EIRELI - ME
EÇO: Avenida Cerro Azul, 2723
: Jardim Novo Horizonte CEP: 87010055 - MA-

23.228.076/0001-74
SSO: 25351.764544/2015-77 AUTORIZ/MS:

ADE/CLASSE
ZENAR: MEDICAMENTO
BUIR: MEDICAMENTO
IR: MEDICAMENTO
SA: NUTROSUL BRASIL IMPORTAÇÃO E LOLI
EÇO: RUA FREI GASPAR DA MADRE DE
BARRACÃO 17
: NOVO MUNDO CEP: 81050590 - CURITI-

08.217.225/0001-06
SSO: 25351.768906/2015-95 AUTORIZ/MS:

ADE/CLASSE

ANEXO

EMPRESA: J. K. MEDICAMENTOS LTDA
ENDEREÇO: RUA ANTONIO MOISES SAAD, Nº235
BAIRRO: PARQUE INDUSTRIAL LAGOINHA CEP: 14095230 - RIBEIRÃO PRETO/SP
CNPJ: 06.058.454/0001-08
PROCESSO: 25351.457867/2008-40 AUTORIZ/MS: 1.22107.7
ATIVIDADE/CLASSE
ARMAZENAR: MEDICAMENTO
DISTRIBUIR: MEDICAMENTO
EXPEDIR: MEDICAMENTO

RESOLUÇÃO - RE Nº 39, DE 6 DE JANEIRO DE 2016

O Diretor da Agência Nacional de Vigilância Sanitária, no uso das atribuições que lhe conferem o Decreto de nomeação de 9 de maio de 2014, da Presidenta da República, publicado no DOU de 12 de maio de 2014, e a Resolução da Diretoria Colegiada - RDC Nº 46, de 22 de outubro de 2015, tendo em vista o disposto no inciso III do art. 52 e no inciso I, § 1º do art. 59 do Regimento Interno da ANVISA, aprovado nos termos da Resolução da Diretoria Colegiada - RDC Nº29 de 21 de julho de 2015, publicada no DOU de 23 de julho de 2015, e suas atualizações, resolve:

Art. 1º. Indeferir o Pedido de Autorização Especial para Empresas de Medicamentos e Insumos Farmacêuticos, constantes no anexo desta Resolução.

Art. 2º Esta Resolução entra em vigor na data de sua publicação.

JOSÉ CARLOS MAGALHÃES DA SILVA MOUTINHO

ANEXO

EMPRESA: W. I. PHARMA DISTRIBUIDORA LTDA - ME
ENDEREÇO: R 16 Nº 332 QD44 LT12
BAIRRO: CEP: - GOIÂNIA/GO
CNPJ: 20.893.901/0001-67
PROCESSO: 25351.757376/2015-73
MOTIVO DO INDEFERIMENTO: A empresa já possui AE vigente, nº 1.13577-0, contrariando o disposto na RDC nº 222/2006, RDC nº 76/2008 e Lei 9782/99. A empresa deve solicitar alteração por ampliação de atividade.

RESOLUÇÃO - RE Nº 40, DE 6 DE JANEIRO DE 2016

O Diretor da Agência Nacional de Vigilância Sanitária, no uso das atribuições que lhe conferem o Decreto de nomeação de 9 de maio de 2014, da Presidenta da República, publicado no DOU de 12 de maio de 2014, e a Resolução da Diretoria Colegiada - RDC Nº 46, de 22 de outubro de 2015, tendo em vista o disposto no inciso III do art. 52 e no inciso I, § 1º do art. 59 do Regimento Interno da ANVISA, aprovado nos termos da Resolução da Diretoria Colegiada - RDC Nº29 de 21 de julho de 2015, publicada no DOU de 23 de julho de 2015, e suas atualizações, resolve:

Art. 1º. Indeferir o Pedido de Alteração de Autorização Especial para Empresas de Medicamentos e de Insumos Farmacêuticos, constantes no anexo desta Resolução.

Art. 2º Esta Resolução entra em vigor na data de sua publicação.

JOSÉ CARLOS MAGALHÃES DA SILVA MOUTINHO

ANEXO

EMPRESA: KIREI TECNOLAB LTDA - ME
ENDEREÇO: Rua Vale de Miranda nº 1732, Sala nº 1.000
BAIRRO: TIROL CEP: 59022190 - NATAL/RN
CNPJ: 06.912.821/0001-80
PROCESSO: 25351.261723/2015-18
MOTIVO DO INDEFERIMENTO: O documento apresentado, emitido pela autoridade sanitária local competente, não atesta o

ANEXO

EMPRESA: TRANSFOLHA TRANSPORT
BUIÇÃO LTDA
ENDEREÇO: ALAMEDA XINGÚ, 1230
BAIRRO: ALPHAVILLE CEP: 06455030 -
CNPJ: 58.818.022/0001-43
PROCESSO: 25351.762904/2015-33
2.08458.1
ATIVIDADE/CLASSE
TRANSPORTAR: COSMÉTICOS/PERF
TOS DE HIGIENE
EMPRESA: Buick Transportes e Serviços L
ENDEREÇO: Rodovia Presidente Castelo B
79.3, Galpão 01
BAIRRO: City Castello CEP: 13308700 - I
CNPJ: 07.953.884/0001-48
PROCESSO: 25351.770331/2015-40
2.08457.8
ATIVIDADE/CLASSE
ARMAZENAR: COSMÉTICOS/PERFUM
DE HIGIENE
EXPEDIR: COSMÉTICOS/PERFUMES/P
HIGIENE
EMPRESA: CMH - CENTRAL DE ME
HOSPITALARES - EIRELI - ME
ENDEREÇO: Avenida Cerro Azul, 2723
BAIRRO: Jardim Novo Horizonte CEP: 8
RINGÁ/PR
CNPJ: 23.228.076/0001-74
PROCESSO: 25351.764562/2015-52
2.08455.1
ATIVIDADE/CLASSE
ARMAZENAR: COSMÉTICOS/PERFUM
DE HIGIENE
DISTRIBUIR: COSMÉTICOS/PERFUM
DE HIGIENE
EXPEDIR: COSMÉTICOS/PERFUMES/P
HIGIENE
EMPRESA: MAXTON LOGÍSTICA E
LTDA
ENDEREÇO: RUA ANTÔNIO LACERI
960
BAIRRO: Cidade Industrial de Curitiba C
CURITIBA/PR
CNPJ: 82.262.957/0001-70
PROCESSO: 25351.766250/2015-53
2.08456.4
ATIVIDADE/CLASSE
ARMAZENAR: COSMÉTICOS
EXPEDIR: COSMÉTICOS
EMPRESA: LUVIMA INDÚSTRIA E C
PORTAÇÃO E EXPORTAÇÃO - EIRELI - EPP
ENDEREÇO: Alameda 3, nº 75, Lote 1
Quadra F
BAIRRO: Loteamento Urbano Liberd
06730000 - VARGEM GRANDE PAULISTA/SP
CNPJ: 21.003.814/0001-50
PROCESSO: 25351.770721/2015-55
2.08459.5
ATIVIDADE/CLASSE
ARMAZENAR: COSMÉTICOS/PERFUM
DE HIGIENE
DISTRIBUIR: COSMÉTICOS/PERFUM
DE HIGIENE
EMBALAR: COSMÉTICOS/PERFUMES/
HIGIENE
EXPEDIR: COSMÉTICOS/PERFUMES/
HIGIENE
FABRICAR: COSMÉTICOS/PERFUMES/
HIGIENE
FRACIONAR: COSMÉTICOS/PERFUM
DE HIGIENE
REEMBALAR: COSMÉTICOS/PERFUM
DE HIGIENE
EMPRESA: Cannon Hygiene LTDA
ENDEREÇO: Rua Mandaguari nº1752
BAIRRO: Vila Emiliano Perneta CEP:
NHAIS/PR

UIR: MEDICAMENTO
R: MEDICAMENTO
A: CAMPOS & COSTA LTDA - ME
ÇO: Tv. Raimundo de Oliveira, 4012
: Jd. Independente I CEP: 68372612 - ALTAMI-
.073.738/0001-81
SO: 25351.707495/2015-32 AUTORIZ/MS:
DE/CLASSE
ENAR: INSUMOS FARMACÊUTICOS/MEDICA-
UIR: INSUMOS FARMACÊUTICOS/MEDICA-
R: INSUMOS FARMACÊUTICOS/MEDICAMEN-
A: PRIME CARGAS E TRANSPORTES LTDA -
ÇO: RUA ALVARES CABRAL 1113
SERRINHA CEP: 60741200 - FORTALEZA/CE
.902.714/0001-08
SO: 25351.710938/2015-41 AUTORIZ/MS:
DE/CLASSE
ORTAR: MEDICAMENTO
A: Buick Transportes e Serviços LTDA
ÇO: Rodovia Presidente Castelo Branco, S/N, km
City Castello CEP: 13308700 - ITU/SP
.953.884/0001-48
SO: 25351.770326/2015-63 AUTORIZ/MS:
DE/CLASSE
NAR: INSUMOS FARMACÊUTICOS/MEDICA-
: INSUMOS FARMACÊUTICOS/MEDICAMEN-
A: UNIVERSAL DISTRIBUIDORA FARMA-
ÇO: RUA [redacted]OGUEIRA ACIOLI, Nº 1385A
PIEDADE CEP: 60110141 - FORTALEZA/CE
.524.631/0001-06
O: 25351.720089/2015-78 AUTORIZ/MS:
DE/CLASSE
NAR: MEDICAMENTO
UIR: MEDICAMENTO
: MEDICAMENTO
A: CROMA-PHARMA PRODUTOS MÉDICOS
ÇO: SIA QUADRA 04-C LOTES 56 SALA 101
SIA CEP: 71200045 - GUARÁ/DF
092.174/0001-39
O: 25351.748350/2015-82 AUTORIZ/MS:
DE/CLASSE
NAR: MEDICAMENTO
UIR: MEDICAMENTO
: MEDICAMENTO
R: MEDICAMENTO
A: CMH - CENTRAL DE MEDICAMENTOS
- EIRELI - ME
CO: Avenida Cerro Azul, 2723
Jardim Novo Horizonte CEP: 87010055 - MA-
228.076/0001-74
O: 25351.764548/2015-83 AUTORIZ/MS:
DE/CLASSE
NAR: MEDICAMENTO
UIR: MEDICAMENTO
: MEDICAMENTO
A: TECMAR TRANSPORTES LTDA
ÇO: RUA DA CONGREGAÇÃO n°206
PQ.IND. RAMOS DE FREITAS CEP: 06816005
TES/SP
610.798/0001-56
O: 25351.767635/2015-91 AUTORIZ/MS:
DE/CLASSE

ATIVIDADE/CLASSE
ARMAZENAR: CORRELATOS
EXPEDIR: CORRELATOS
EMPRESA: Polimport Comercio e exportação Ltda
ENDEREÇO: Rodovia Jorge Lacerda n° 1295 Galpão n° 03
BAIRRO: Espinheiros CEP: 88317100 - ITAJAÍ/SC
CNPJ: 00.436.042/0202-86
PROCESSO: 25351.760301/2015-01 AUTORIZ/MS: KP561268HW53 (8.13130.1)
ATIVIDADE/CLASSE
ARMAZENAR: CORRELATOS
DISTRIBUIR: CORRELATOS
EXPEDIR: CORRELATOS
EMPRESA: Pro-diag produtos e equipamentos de laboratorios e medicos hospitalares
ENDEREÇO: RUA ESPÍRITO SANTO n°406
BAIRRO: SUMAREZINHO CEP: 14055030 - RIBEIRÃO PRETO/SP
CNPJ: 12.456.799/0001-04
PROCESSO: 25351.766224/2015-11 AUTORIZ/MS: G45W41358265 (8.13145.4)
ATIVIDADE/CLASSE
ARMAZENAR: CORRELATOS
DISTRIBUIR: CORRELATOS
EXPEDIR: CORRELATOS
EMPRESA: FEDEX BRASIL LOGISTICA E TRANSPORTE S/A
ENDEREÇO: PONTE ALTA NORTE, RODOVIA DF-001/475, MÓDULO 01, GALPÃO 03, ARMAZÉNS 3, 4,5 e 6
BAIRRO: GAMA CEP: 72427010 - BRASÍLIA/DF
CNPJ: 10.970.887/0047-87
PROCESSO: 25351.749635/2015-11 AUTORIZ/MS: UXM92YW5372X (8.13148.5)
ATIVIDADE/CLASSE
TRANSPORTAR: CORRELATOS
EMPRESA: DERMACURE DISTRIBUIDORA DE PRODUTOS MEDICOS HOSPITALARES LTDA EPP
ENDEREÇO: RUA DOUTOR OSWALDO BRAYNER, Nº 928 - SALA 11
BAIRRO: ESTADOS CEP: 58030210 - JOÃO PESSOA/PB
CNPJ: 22.778.754/0001-00
PROCESSO: 25351.767617/2015-11 AUTORIZ/MS: 7W41X8794H46 (8.13154.5)
ATIVIDADE/CLASSE
ARMAZENAR: CORRELATOS
DISTRIBUIR: CORRELATOS
EXPEDIR: CORRELATOS
EMPRESA: SETH COMERCIO E REPRESENTAÇÃO HOSPITALAR LTDA
ENDEREÇO: RUA CLEBER SANTOS DE CARVALHO Nº 75 LOJA 14 VILAR DOS TELES
BAIRRO: SÃO JOÃO DE MERITI CEP: 25576261 - SÃO JOÃO DE MERITI/RJ
CNPJ: 21.457.541/0001-13
PROCESSO: 25351.665595/2015-16 AUTORIZ/MS: 3831W19M1WWH (8.13134.6)
ATIVIDADE/CLASSE
ARMAZENAR: CORRELATOS
DISTRIBUIR: CORRELATOS
EXPEDIR: CORRELATOS
IMPORTAR: CORRELATOS
EMPRESA: Buick Transportes e Serviços LTDA
ENDEREÇO: Rodovia Presidente Castelo Branco, S/N, km 79.3, Galpão 01
BAIRRO: City Castello CEP: 13308700 - ITU/SP
CNPJ: 07.953.884/0001-48
PROCESSO: 25351.770297/2015-17 AUTORIZ/MS: KW37H68H49M2 (8.13149.9)
ATIVIDADE/CLASSE
ARMAZENAR: CORRELATOS
EXPEDIR: CORRELATOS
EMPRESA: CMH - CENTRAL DE MEDICAMENTOS HOSPITALARES - EIRELI - ME
ENDEREÇO: Avenida Cerro Azul, 2723
BAIRRO: Jardim Novo Horizonte CEP: 87010055 - MARINGÁ/PR
CNPJ: 23.228.076/0001-74
PROCESSO: 25351.764552/2015-21 AUTORIZ/MS:

ENDEREÇO: RUA CRISTIANO F. T. GUI
BAIRRO: CINCO CEP: 32010130 - BE
TE/MG
CNPJ: 35.820.448/0030-70
PROCESSO: 25351.739230/2015-41
49024191HM33 (8.13152.8)
ATIVIDADE/CLASSE
ARMAZENAR: CORRELATOS
DISTRIBUIR: CORRELATOS
EXPEDIR: CORRELATOS
EMPRESA: PRIME CARGAS E TRANSPO
EPP
ENDEREÇO: RUA ALVARES CABRAL 1
BAIRRO: SERRINHA CEP: 60741200 - FO
CNPJ: 14.902.714/0001-08
PROCESSO: 25351.710925/2015-41
PY8Y9MHLLH26 (8.13155.9)
ATIVIDADE/CLASSE
TRANSPORTAR: CORRELATOS
EMPRESA: MAXTON LOGÍSTICA E T
LTDA
ENDEREÇO: RUA ANTÔNIO LACERD
960
BAIRRO: Cidade Industrial de Curitiba CI
CURITIBA/PR
CNPJ: 82.262.957/0001-70
PROCESSO: 25351.766191/2015-45
1YX44565XH58 (8.13139.4)
ATIVIDADE/CLASSE
ARMAZENAR: CORRELATOS
EXPEDIR: CORRELATOS
EMPRESA: MEDMAX COMÉRCIO DE EQ
MÉDICOS E SIMILARES EIRELI ME
ENDEREÇO: RUA GENOVEVA DA FONS
BAIRRO: OZÓRIO MACHADO CEP: 3754
RITA DO SAPUCAÍ/MG
CNPJ: 07.760.277/0003-23
PROCESSO: 25351.709351/2015-49
PH07Y84Y380Y (8.13137.7)
ATIVIDADE/CLASSE
ARMAZENAR: CORRELATOS
EXPEDIR: CORRELATOS
IMPORTAR: CORRELATOS
EMPRESA: PRODHIGI INTERNACIONAL
REPRESENTAÇÃO, IMPORTAÇÃO E EXPORTAÇ
ENDEREÇO: RODOVIA ANTONIO HEIL,
MODULO 01 GALPÃO 2
BAIRRO: ITAIPAVA CEP: 88316001 - ITAJ
CNPJ: 04.087.906/0002-27
PROCESSO: 25351.757379/2015-51
U7W3M2XL36Y5 (8.13133.2)
ATIVIDADE/CLASSE
ARMAZENAR: CORRELATOS
EXPEDIR: CORRELATOS
IMPORTAR: CORRELATOS
EMPRESA: MACROMED PRODUTOS HO
LTDA
ENDEREÇO: RUA OLIVA ENCISO, Nº 52
BAIRRO: CARANDA BOSQUE II CEP: 790
PO GRANDE/MS
CNPJ: 67.605.212/0002-54
PROCESSO: 25351.756868/2015-55
L7Y35X09HMM6 (8.13131.5)
ATIVIDADE/CLASSE
ARMAZENAR: CORRELATOS
DISTRIBUIR: CORRELATOS
EXPEDIR: CORRELATOS
EMPRESA: NUTROSUL BRASIL IMPORT
GÍSTICA EIRELI
ENDEREÇO: RUA FREI GASPAR DA
DEUS, N 830 - BARRACÃO 17
BAIRRO: NOVO MUNDO CEP: 810505
BA/PR
CNPJ: 08.217.225/0001-06
PROCESSO: 25351.767602/2015-58
U9776L83XX4M (8.13150.1)
ATIVIDADE/CLASSE
ARMAZENAR: CORRELATOS
DISTRIBUIR: CORRELATOS

ÇO: TRAVESSA MACEIO, 265 - SALA 01
: NOSSA SENHORA DAS GRAÇAS CEP:
AUS/AM
2.636.233/0001-18
SO: 25351.747045/2015-75 AUTORIZ/MS:
8.13147.1)
ADE/CLASSE
ENAR: CORRELATOS
BUIR: CORRELATOS
R: CORRELATOS
SA: CIMED INDÚSTRIA DE MEDICAMENTOS

EÇO: RUA ENGENHEIRO PRUDENTE, Nº 119
): VILA MONUMENTO CEP: 01550000 - SÃO

2.814.497/0001-07
SSO: 25351.771542/2015-81 AUTORIZ/MS:
0 (8.13136.3)
ADE/CLASSE
ENAR: CORRELATO
BUIR: CORRELATO
AR: CORRELATO
R: CORRELATO
TAR: CORRELATO
AR: CORRELATO
TAR: CORRELATO
ALAR: CORRELATO
PORTAR: CORRELATO
SA: Alumed Equipamentos Médicos Ltda
EÇO: Rua Marselhesa 322
): Vila Mariana CEP: 04020060 - SÃO PAULO/SP
5.469.770/0001-55
SSO: 25351.747049/2015-81 AUTORIZ/MS:
4 (8.13142.3)
ADE/CLASSE
ZENAR: CORRELATOS
BUIR: CORRELATOS
IR: CORRELATOS
TAR: CORRELATOS
ESA: HEALTH SUPPLY PRODUTOS HOSPITALA-

REÇO: RUA ENGENHEIRO ENAL CRAVO PEI-
SALA 617/618
O: TIJUCA CEP: 20540106 - RIO DE JANEI-

20.511.832/0001-80
ESSO: 25351.768971/2015-82 AUTORIZ/MS:
(8.13143.7)
)ADE/CLASSE
ZENAR: CORRELATOS
IBUIR: CORRELATOS
)IR: CORRELATOS
ESA: BACE COMERCIO INTERNACIONAL LT-

REÇO: AVENIDA MARCOS PENTEADO DE
IGUES Nº 690, 1º ANDAR, CONJUNTOS 11 E

O: TAMBORÉ CEP: 06460040 - BARUERI/SP
47.411.780/0003-98
ESSO: 25351.748348/2015-83 AUTORIZ/MS:
X1 (8.13135.0)
)ADE/CLASSE
ZENAR: CORRELATOS
IBUIR: CORRELATOS
)IR: CORRELATOS
TAR: CORRELATOS
)PORTAR: CORRELATOS
ESA: LABORFISIO EQUIPAMENTOS PARA FI-
ESTETICA LTDA - ME
REÇO: Rua Lafaiete, 1735
O: Vila Seixas CEP: 14020053 - RIBEIRÃO PRE-

17.513.135/0001-53
ESSO: 25351.764404/2015-95 AUTORIZ/MS:
L (8.13153.1)
)ADE/CLASSE
ZENAR: CORRELATOS
IBUIR: CORRELATOS
IR: CORRELATOS

ENDEREÇO: Rua 09 s/nº, Qd. 27, Lote 06/07
BAIRRO: Polo Empresarial Goiás CEP: 74985130 - APARECIDA DE GOIÂNIA/GO
CNPJ: 03.102.194/0001-24
PROCESSO: 25351.748483/2015-20 AUTORIZ/MS: 3.06708.1
ATIVIDADE/CLASSE
ARMAZENAR: SANEANTE DOMIS.
DISTRIBUIR: SANEANTE DOMIS.
EXPEDIR: SANEANTE DOMIS.
EMPRESA: NUTROSUL BRASIL IMPORTAÇÃO E LOGÍSTICA EIRELI
ENDEREÇO: RUA FREI GASPAR DA MADRE DE DEUS, N 830 - BARRACÃO 17
BAIRRO: NOVO MUNDO CEP: 81050590 - CURITIBA/PR
CNPJ: 08.217.225/0001-06
PROCESSO: 25351.767655/2015-24 AUTORIZ/MS: 3.06709.4
ATIVIDADE/CLASSE
ARMAZENAR: SANEANTE DOMIS.
DISTRIBUIR: SANEANTE DOMIS.
EXPEDIR: SANEANTE DOMIS.
EMPRESA: L. M. RAMOS & CIA LTDA - EPP
ENDEREÇO: Rodovia BR-262, Km 10.5, Galpão 2C, Bloco 03
BAIRRO: Canaã CEP: 29135001 - VIANA/ES
CNPJ: 09.499.893/0001-36
PROCESSO: 25351.770402/2015-28 AUTORIZ/MS: 3.06707.7
ATIVIDADE/CLASSE
TRANSPORTAR: SANEANTE DOMIS.
EMPRESA: ALCOLINA QUIMICA E DERIVADOS LTDA
ENDEREÇO: RUA PALETRANS, 400
BAIRRO: DISTRITO INDUSTRIAL CEP: 14140000 - CRAVINHOS/SP
CNPJ: 01.133.298/0001-70
PROCESSO: 25351.771999/2015-28 AUTORIZ/MS: 3.06704.6
ATIVIDADE/CLASSE
ARMAZENAR: SANEANTE DOMIS.
DISTRIBUIR: SANEANTE DOMIS.
EMBALAR: SANEANTE DOMIS.
EXPEDIR: SANEANTE DOMIS.
FABRICAR: SANEANTE DOMIS.
FRACIONAR: SANEANTE DOMIS.
REEMBALAR: SANEANTE DOMIS.
EMPRESA: CMH - CENTRAL DE MEDICAMENTOS HOSPITALARES - EIRELI - ME
ENDEREÇO: Avenida Cerro Azul, 2723
BAIRRO: Jardim Novo Horizonte CEP: 87010055 - MARINGÁ/PR
CNPJ: 23.228.076/0001-74
PROCESSO: 25351.764569/2015-46 AUTORIZ/MS: 3.06706.3
ATIVIDADE/CLASSE
ARMAZENAR: SANEANTE DOMIS.
DISTRIBUIR: SANEANTE DOMIS.
EXPEDIR: SANEANTE DOMIS.
EMPRESA: A. J. Z. Indústria de Produtos de Limpeza LTDA-ME
ENDEREÇO: Rua Ronat Walter Sodré, 2040
BAIRRO: jardim São Rafael CEP: 86200000 - IBIPORÃ/PR
CNPJ: 21.162.740/0001-02
PROCESSO: 25351.768918/2015-65 AUTORIZ/MS: 3.06705.0
ATIVIDADE/CLASSE
ARMAZENAR: SANEANTE DOMIS.
DISTRIBUIR: SANEANTE DOMIS.
EMBALAR: SANEANTE DOMIS.
EXPEDIR: SANEANTE DOMIS.
FABRICAR: SANEANTE DOMIS.
FRACIONAR: SANEANTE DOMIS.
REEMBALAR: SANEANTE DOMIS.
EMPRESA: mikitos industria e comercio de generos ali-

RESOLUÇÃO - RE Nº 42, DE 6 DE JANEIR

O Diretor da Agência Nacional de Vigilân
uso das atribuições que lhe conferem o Decreto de n
maio de 2014, da Presidenta da República, publicad
de maio de 2014, e a Resolução da Diretoria Colegia
de 22 de outubro de 2015, tendo em vista o disposto
art. 52 e no inciso I, § 1º do art. 59 do Regim
ANVISA, aprovado nos termos da Resolução da Di
- RDC Nº29 de 21 de julho de 2015, publicada no
julho de 2015, e suas atualizações, resolve:
Art. 1º. Alterar a Autorização de Funcion
presas constantes no anexo desta Resolução.
Art. 2º Esta Resolução entra em vigor na
blicação.

JOSÉ CARLOS MAGALHÃES DA S

ANEXO

EMPRESA: DOCTOR HAIR INDUSTRIA
COS LTDA - EPP
ENDEREÇO: AVENIDA WILLY CONR
240
BAIRRO: PARQUE AEROPORTO CEP:
BATÉ/SP
CNPJ: 07.187.087/0001-05
PROCESSO: 25351.312966/2007-12
2.04530.3
ATIVIDADE/CLASSE
ARMAZENAR: COSMÉTICOS/PRODU
NE
DISTRIBUIR: COSMÉTICOS/PRODUTO
EMBALAR: COSMÉTICOS/PRODUTOS
EXPEDIR: COSMÉTICOS/PRODUTOS
EXPORTAR: COSMÉTICOS/PERFUMES
HIGIENE
FABRICAR: COSMÉTICOS/PRODUTOS
FRACIONAR: COSMÉTICOS/PRODUTO
REEMBALAR: COSMÉTICOS/PRODUT
EMPRESA: LABORATORIO LAECC
BIOCELULAR LTDA - ME
ENDEREÇO: Rua Pioneiro Miguel Jorda
A
BAIRRO: Parque Ind. Mário Bulhões CEP
RINGÁ/PR
CNPJ: 05.512.481/0001-38
PROCESSO: 25023.160496/2006-36
2.04360.6
ATIVIDADE/CLASSE
FABRICAR: COSMÉTICOS/PERFUMES
HIGIENE
EMPRESA: TRANSMAGNA TRANSPO
ENDEREÇO: AV. PRESIDENTE TANCR
DA NEVES 759, GALPÃO 02
BAIRRO: MACEDO CEP: 07112070 -
CNPJ: 79.942.140/0001-39
PROCESSO: 25024.001057/2009-73
2.05374.1
ATIVIDADE/CLASSE
TRANSPORTAR: COSMÉTICOS/PE
TOS DE HIGIENE
EMPRESA: ALECO DISTRIBUIDORA
EIRELI - ME
ENDEREÇO: AV. MARECHAL CASTE
BAIRRO: JARDIM TRES MARIAS CE
BOÃO DA SERRA/SP
CNPJ: 09.664.683/0001-56
PROCESSO: 25025.132929/2009-82
2.05029.1
ATIVIDADE/CLASSE
ARMAZENAR: COSMÉTICOS/PERF
HIGIENE
DISTRIBUIR: COSMÉTICOS/PERF
DE HIGIENE
EXPEDIR: COSMÉTICOS/PERFUMES
NE
IMPORTAR: COSMÉTICOS/PERFUM
GIENE
EMPRESA: TRADELINE IMPORTAÇ

ENDEREÇO: Senador Milton Campos 35 andar 17
BAIRRO: Vila da Serra CEP: 34006050 - NOVA LIMA/MG
CNPJ: 09.174.577/0001-94
PROCESSO: 25351.099256/2018-44
MOTIVO DO INDEFERIMENTO:
O alvará sanitário apresentado, emitido pela autoridade sanitária local competente, não atesta o cumprimento dos requisitos técnicos para as atividades e classes pleiteadas, conforme disposto no artigo 15º e artigo 18º da RDC nº 16/2014.

EMPRESA: EMPÓRIO DOS COSMETICOS IMPORTAÇÃO E EXPORTAÇÃO LTDA
ENDEREÇO: Rodovia br 101 norte contorno, sn, km 279, bloco a1, sala 01
BAIRRO: tims CEP: 29161382 - SERRA/ES
CNPJ: 11.486.523/0001-06
PROCESSO: 25351.106098/2013-61
MOTIVO DO INDEFERIMENTO:
O documento apresentado pela empresa foi emitido pela autoridade sanitária local competente há mais de 12 (doze) meses, contrariando o artigo 17º, da RDC nº 16/2014.

EMPRESA: CUSTOM MEDICAL - COMÉRCIO, IMPORTAÇÃO E EXPORTAÇÃO LTDA - EPP
ENDEREÇO: AVENIDA 08 87A
BAIRRO: CENTRO CEP: 13500440 - RIO CLARO/SP
CNPJ: 13.745.560/0001-17
PROCESSO: 25351.668933/2012-96
MOTIVO DO INDEFERIMENTO:
Não apresentação de documento vigente com dados atualizados, emitido pela autoridade sanitária local competente, que ateste o cumprimento dos requisitos técnicos para as atividades e classes pleiteadas, conforme disposto no artigo 15º e artigo 18º da RDC nº 16/2014.

Total de Empresas : 9

RESOLUÇÃO-RE Nº 1.159, DE 2 DE MAIO DE 2019

A Coordenadora de Autorização de Funcionamento de Empresas, no uso das atribuições que lhe confere o art. 169, aliado ao art. 54, I, §1° do Regimento Interno aprovado pela Resolução da Diretoria Colegiada - RDC n° 255, de 10 de dezembro de 2018, resolve:

Art. 1º. Indeferir o Pedido de Autorização Especial para Empresas de Medicamentos e Insumos Farmacêuticos, constantes no anexo desta Resolução, de acordo com a Portaria n°. 344 de 12 de maio de 1998 e suas atualizações, observando-se as proibições e restrições estabelecidas.

Art. 2º Esta Resolução entra em vigor na data de sua publicação.

ROBERTA MENESES MARQUEZ DE AMORIM

ANEXO

EMPRESA: F. ARAUJO DA CUNHA COMERCIO DE MEDICAMENTOS EIRELI - ME
ENDEREÇO: AVENIDA SALIN ABUD, 26
BAIRRO: CENTRO CEP: 68700060 - CAPANEMA/PA
CNPJ: 19.558.415/0001-03
PROCESSO: 25351.030365/2019-28
MOTIVO DO INDEFERIMENTO:
Não apresentação do relatório de inspeção ou documento equivalente que ateste o cumprimento dos requisitos técnicos para as atividades e classes pleiteadas, emitidos pela autoridade sanitária local competente, conforme disposto no artigo 15 e artigo 18 da RDC nº 16/2014. O licenciamento é posterior à AFE.

EMPRESA: BRN SILVA TRANSPORTES LTDA
ENDEREÇO: AV I QUADRA 101 LOTE 02 SALA 14
BAIRRO: JARDIM AURENY III CEP: 77062020 - PALMAS/TO
CNPJ: 23.084.143/0001-24
PROCESSO: 25351.848829/2018-74
MOTIVO DO INDEFERIMENTO:
Não foi apresentado relatório de inspeção que ateste o cumprimento dos requisitos técnicos para as atividades e classes pleiteadas, emitido pela autoridade sanitária local competente. Conforme estabelecido pelo artigo 51 da Lei Nº 6.360/76 e pelo artigo 3º do Decreto Nº 8.077/13, a Autorização emitida pela Anvisa precede o licenciamento sanitário.

Total de Empresas : 2

RESOLUÇÃO-RE Nº 1.160, DE 2 DE MAIO DE 2019

A Coordenadora de Autorização de Funcionamento de Empresas, no uso das atribuições que lhe confere o art. 169, aliado ao art. 54, I, §1° do Regimento Interno aprovado pela Resolução da Diretoria Colegiada - RDC n° 255, de 10 de dezembro de 2018, resolve:

Art. 1º. Indeferir o Pedido de Alteração de Autorização Especial para Empresas de Medicamentos e de Insumos Farmacêuticos, constantes no anexo desta Resolução.

Art. 2º Esta Resolução entra em vigor na data de sua publicação.

ROBERTA MENESES MARQUEZ DE AMORIM

ANEXO

EMPRESA: imcd brasil farmacêuticos importação, exportação e representações ltda
ENDEREÇO: Rua Faustino Negri 285 - Galpão 1, 2
BAIRRO: Cooperativa CEP: 09851720 - SÃO BERNARDO DO CAMPO/SP
CNPJ: 62.651.955/0004-09
PROCESSO: 25351.022944/2019-05
MOTIVO DO INDEFERIMENTO:
O documento apresentado, emitido pela autoridade sanitária local competente não atesta o cumprimento dos requisitos técnicos para as atividades e classes pleiteadas, conforme disposto no artigo 15 e artigo 18 da RDC nº 16/2014.

EMPRESA: BCUBE LOGISTIC LTDA
ENDEREÇO: AVENIDA WILSON TAVARES RIBEIRO, Nº 1.651, GALPÃO MÓDULO 0305
BAIRRO: CH REUNIDAS SANTA TEREZINHA CEP: 32183680 - CONTAGEM/MG
CNPJ: 09.174.577/0003-56
PROCESSO: 25351.099227/2018-82
MOTIVO DO INDEFERIMENTO:
O alvará sanitário apresentado, emitido pela autoridade sanitária local competente, não atesta o cumprimento dos requisitos técnicos para as atividades e classes pleiteadas, conforme disposto no artigo 15º e artigo 18º da RDC nº 16/2014.

Total de Empresas : 2

RESOLUÇÃO-RE Nº 1.182, DE 2 DE MAIO DE 2019

A Coordenadora de Autorização de Funcionamento de Empresas, no uso das atribuições que lhe confere o Art. 169, aliado ao art. 54, I, §1° do Regimento Interno aprovado pela Resolução da Diretoria Colegiada - RDC n° 255, de 10 de dezembro de 2018, resolve:

Art. 1º. Alterar a Autorização de Funcionamento das Empresas constantes no anexo desta Resolução.

Art. 2º Esta Resolução entra em vigor na data de sua publicação.

ROBERTA MENESES MARQUEZ DE AMORIM

ANEXO

EMPRESA: AGAPE DOMISSANITARIOS INDUSTRIA E COMERCIO LTDA
ENDEREÇO: RUA DO LATICINIO 320
BAIRRO: DISTRITO INDUSTRIAL DEPUTADO SIMAO DA CUNHA CEP: 33040254 - SANTA LUZIA/MG
CNPJ: 11.155.943/0001-00
PROCESSO: 25351.134501/2011-00 AUTORIZ/MS: 2.05845.9
ATIVIDADE/CLASSE
ARMAZENAR: PRODUTOS DE HIGIENE
DISTRIBUIR: PRODUTOS DE HIGIENE
EMBALAR: PRODUTOS DE HIGIENE
EXPEDIR: PRODUTOS DE HIGIENE
FABRICAR: PRODUTOS DE HIGIENE
FRACIONAR: PRODUTOS DE HIGIENE
REEMBALAR: PRODUTOS DE HIGIENE

EMPRESA: GIORGI PEREIRA DA COSTA-ME
ENDEREÇO: AVENIDA DEPUTADO RAIMUNDO ASFORA 2580
BAIRRO: VELAME CEP: 58420000 - CAMPINA GRANDE/PB
CNPJ: 17.334.801/0001-96
PROCESSO: 25351.481709/2017-00 AUTORIZ/MS: 2.09592.0
ATIVIDADE/CLASSE
TRANSPORTAR: COSMÉTICOS/PERFUMES/PRODUTOS DE HIGIENE

EMPRESA: AIRMED EIRELI - EPP
ENDEREÇO: RUA DAMIAO DA SILVA 12
BAIRRO: VILA SUZANA CEP: 5630000 - SÃO PAULO/SP
CNPJ: 23.637.718/0001-99
PROCESSO: 25351.410242/2016-01 AUTORIZ/MS: 2.08971.2
ATIVIDADE/CLASSE
ARMAZENAR: COSMÉTICOS/PERFUMES/PRODUTOS DE HIGIENE
DISTRIBUIR: COSMÉTICOS/PERFUMES/PRODUTOS DE HIGIENE
EXPEDIR: COSMÉTICOS/PERFUMES/PRODUTOS DE HIGIENE

EMPRESA: ARCMED ANDREOLI COMERCIO DE ARTIGOS HOSPITALARES EIRELI
ENDEREÇO: RUA DOUTOR MELLO NOGUEIRA 105
BAIRRO: VILA BARUEL CEP: 2510040 - SÃO PAULO/SP
CNPJ: 08.572.890/0001-18
PROCESSO: 25351.118241/2017-02 AUTORIZ/MS: 2.09236.1
ATIVIDADE/CLASSE
ARMAZENAR: COSMÉTICOS/PERFUMES/PRODUTOS DE HIGIENE
DISTRIBUIR: COSMÉTICOS/PERFUMES/PRODUTOS DE HIGIENE
EXPEDIR: COSMÉTICOS/PERFUMES/PRODUTOS DE HIGIENE
TRANSPORTAR: COSMÉTICOS/PERFUMES/PRODUTOS DE HIGIENE

EMPRESA: Cirurgica Lajeadense ME
ENDEREÇO: RUA BAHIA 134
BAIRRO: SAO CRISTOVAO CEP: 95913198 - LAJEADO/RS
CNPJ: 21.112.395/0001-94
PROCESSO: 25351.121731/2016-03 AUTORIZ/MS: 2.08726.7
ATIVIDADE/CLASSE
ARMAZENAR: COSMÉTICOS/PERFUMES/PRODUTOS DE HIGIENE
DISTRIBUIR: COSMÉTICOS/PERFUMES/PRODUTOS DE HIGIENE
EXPEDIR: COSMÉTICOS/PERFUMES/PRODUTOS DE HIGIENE

EMPRESA: GOLDEN SKIN COSMÉTICOS EIRELI-EPP.
ENDEREÇO: RUA BENTO GONCALVES 2256
BAIRRO: CENTRO CEP: 93510018 - NOVO HAMBURGO/RS
CNPJ: 07.303.390/0001-18
PROCESSO: 25025.574002/2005-04 AUTORIZ/MS: 2.04093.4
ATIVIDADE/CLASSE
ARMAZENAR: COSMÉTICOS/PERFUMES/PRODUTOS DE HIGIENE
DISTRIBUIR: COSMÉTICOS/PERFUMES/PRODUTOS DE HIGIENE
EXPEDIR: COSMÉTICOS/PERFUMES/PRODUTOS DE HIGIENE
IMPORTAR: COSMÉTICOS/PERFUMES/PRODUTOS DE HIGIENE

EMPRESA: JEONCEL TRANSPORTES LTDA -ME
ENDEREÇO: RODOVIA BR-153 SN
BAIRRO: FAZENDA RETIRO CEP: 74620430 - GOIÂNIA/GO
CNPJ: 07.515.384/0001-24
PROCESSO: 25351.874811/2016-05 AUTORIZ/MS: 2.08553.9
ATIVIDADE/CLASSE
TRANSPORTAR: COSMÉTICOS/PERFUMES/PROD. DE HIGIENE

EMPRESA: 3G LOG TRANSPORTES EIRELI
ENDEREÇO: AV. COMENDADOR ALEXANDRINO GARCIA, 309
BAIRRO: MARTA HELENA CEP: 38402226 - UBERLÂNDIA/MG
CNPJ: 15.292.743/0001-50
PROCESSO: 25351.173719/2017-05 AUTORIZ/MS: 2.09334.9
ATIVIDADE/CLASSE
TRANSPORTAR: COSMÉTICOS/PERFUMES/PRODUTOS DE HIGIENE

EMPRESA: SANIMED INDUSTRIA E COMERCIO DE PRODUTO HOSPITALARES EIRELLI
ENDEREÇO: RUA RICARDO GEORG 1115
BAIRRO: ITOUPAVA CENTRAL CEP: 89069100 - BLUMENAU/SC
CNPJ: 24.537.945/0001-05
PROCESSO: 25351.595488/2016-05 AUTORIZ/MS: 2.09135.1
ATIVIDADE/CLASSE
ARMAZENAR: COSMÉTICOS/PERFUMES/PRODUTOS DE HIGIENE
DISTRIBUIR: COSMÉTICOS/PERFUMES/PRODUTOS DE HIGIENE
EXPEDIR: COSMÉTICOS/PERFUMES/PRODUTOS DE HIGIENE
TRANSPORTAR: COSMÉTICOS/PERFUMES/PRODUTOS DE HIGIENE

EMPRESA: MAYCON WILL EIRELI - ME
ENDEREÇO: rua alvorada 180
BAIRRO: Flor de Nápolis CEP: 88106460 - SÃO JOSÉ/SC
CNPJ: 18.712.730/0001-80
PROCESSO: 25351.016675/2017-05 AUTORIZ/MS: 2.09147.3
ATIVIDADE/CLASSE
ARMAZENAR: COSMÉTICOS/PERFUMES/PRODUTOS DE HIGIENE
DISTRIBUIR: COSMÉTICOS/PERFUMES/PRODUTOS DE HIGIENE
EXPEDIR: COSMÉTICOS/PERFUMES/PRODUTOS DE HIGIENE

EMPRESA: J.L DISTRIBUIDORA DE COSMETICOS EIRELI
ENDEREÇO: QUADRA SAAN QUADRA 1 1350
BAIRRO: ZONA INDUSTRIAL CEP: 70632100 - BRASÍLIA/DF
CNPJ: 22.702.370/0001-03
PROCESSO: 25351.140592/2017-06 AUTORIZ/MS: 2.09271.1
ATIVIDADE/CLASSE
ARMAZENAR: COSMÉTICOS/PERFUMES/PRODUTOS DE HIGIENE
DISTRIBUIR: COSMÉTICOS/PERFUMES/PRODUTOS DE HIGIENE
EXPEDIR: COSMÉTICOS/PERFUMES/PRODUTOS DE HIGIENE
EXPORTAR: COSMÉTICOS/PERFUMES/PRODUTOS DE HIGIENE
IMPORTAR: COSMÉTICOS/PERFUMES/PRODUTOS DE HIGIENE

EMPRESA: NOVA DISTRIBUIDORA DE MEDICAMENTOS LTDA

ENDEREÇO: PRAÇA BARAO DE MARUIM 8
BAIRRO: CENTRO CEP: 49770000 - MARUIM/SE
CNPJ: 27.956.951/0001-95
PROCESSO: 25351.405759/2017-82 AUTORIZ/MS: 7.52859.6
ATIVIDADE/CLASSE
COMÉRCIO: ALIMENTOS PERMITIDOS/CORRELATOS/COSMÉTICOS/PERFUMES/PRODUTOS DE HIGIENE
DISPENSAÇÃO DE MEDICAMENTOS, INCLUSIVE SUJEITOS A CONTROLE ESPECIAL:

EMPRESA: COMERCIAL DE MEDICAMENTOS MORAIS E MARTINS LTDA
ENDEREÇO: RUA 17 157
BAIRRO: CENTRO CEP: 72930000 - ALEXÂNIA/GO
CNPJ: 08.601.190/0001-04
PROCESSO: 25351.124301/2014-82 AUTORIZ/MS: 7.12955.8
ATIVIDADE/CLASSE
COMÉRCIO: ALIMENTOS PERMITIDOS/CORRELATOS/COSMÉTICOS/PERFUMES/PRODUTOS DE HIGIENE
DISPENSAÇÃO DE MEDICAMENTOS, INCLUSIVE SUJEITOS A CONTROLE ESPECIAL:
FRACIONAMENTO: -
PRESTAÇÃO DE SERVIÇOS FARMACÊUTICOS: -

EMPRESA: DROGARIA ISABELLA DE ITUPEVA LTDA
ENDEREÇO: avenida brasil, 17 - complemento a
BAIRRO: centro CEP: 13295000 - ITUPEVA/SP
CNPJ: 21.541.948/0001-24
PROCESSO: 25351.437477/2015-82 AUTORIZ/MS: 7.40097.3
ATIVIDADE/CLASSE
COMÉRCIO: ALIMENTOS PERMITIDOS/CORRELATOS/COSMÉTICOS/PERFUMES/PRODUTOS DE HIGIENE
DISPENSAÇÃO DE PLANTAS MEDICINAIS: -
DISPENSAÇÃO DE MEDICAMENTOS, INCLUSIVE SUJEITOS A CONTROLE ESPECIAL:
PRESTAÇÃO DE SERVIÇOS FARMACÊUTICOS: -

EMPRESA: FARMACIA REGIONAL DE CORDEIRO LTDA.
ENDEREÇO: AVENIDA RAUL VEIGA 86
BAIRRO: CENTRO CEP: 28540000 - CORDEIRO/RJ
CNPJ: 27.608.918/0001-74
PROCESSO: 25351.650038/2014-82 AUTORIZ/MS: 7.32418.8
ATIVIDADE/CLASSE
COMÉRCIO: ALIMENTOS PERMITIDOS/CORRELATOS/COSMÉTICOS/PERFUMES/PRODUTOS DE HIGIENE
DISPENSAÇÃO DE MEDICAMENTOS, INCLUSIVE SUJEITOS A CONTROLE ESPECIAL:

EMPRESA: JULIANA BOTELHO DE LIMA E SILVA ME
ENDEREÇO: RUA BARAO DE MADALENA 50
BAIRRO: CENTRO CEP: 28770000 - SANTA MARIA MADALENA/RJ
CNPJ: 39.498.977/0001-16
PROCESSO: 25351.209482/2002-82 AUTORIZ/MS: 0.16321.5
ATIVIDADE/CLASSE
COMÉRCIO: ALIMENTOS PERMITIDOS/CORRELATOS/COSMÉTICOS/PERFUMES/PRODUTOS DE HIGIENE
DISPENSAÇÃO DE PLANTAS MEDICINAIS: -
DISPENSAÇÃO DE MEDICAMENTOS, INCLUSIVE SUJEITOS A CONTROLE ESPECIAL:

EMPRESA: MARANHAO E AZEVEDO LTDA
ENDEREÇO: RUA RIO BRANCO 196
BAIRRO: CENTRO CEP: 65602060 - CAXIAS/MA
CNPJ: 12.093.217/0003-34
PROCESSO: 25351.228369/2017-82 AUTORIZ/MS: 7.51504.2
ATIVIDADE/CLASSE
COMÉRCIO: ALIMENTOS PERMITIDOS/CORRELATOS/COSMÉTICOS/PERFUMES/PRODUTOS DE HIGIENE
DISPENSAÇÃO DE MEDICAMENTOS NÃO SUJEITOS AO CONTROLE ESPECIAL: -
MANIPULAÇÃO DE PRODUTOS MAGISTRAIS: -
MANIPULAÇÃO DE PRODUTOS OFICINAIS: -

EMPRESA: DJ FARMA FARMACIAS LTDA ME
ENDEREÇO: RUA AZAMBUJA 968
BAIRRO: AZAMBUJA CEP: 88353460 - BRUSQUE/SC
CNPJ: 19.964.894/0001-68
PROCESSO: 25351.219523/2014-82 AUTORIZ/MS: 7.16683.3
ATIVIDADE/CLASSE
COMÉRCIO: ALIMENTOS PERMITIDOS/CORRELATOS/COSMÉTICOS/PERFUMES/PRODUTOS DE HIGIENE
DISPENSAÇÃO DE PLANTAS MEDICINAIS: -
DISPENSAÇÃO DE MEDICAMENTOS, INCLUSIVE SUJEITOS A CONTROLE ESPECIAL:
FRACIONAMENTO: -
PRESTAÇÃO DE SERVIÇOS FARMACÊUTICOS: -

EMPRESA: ROMANELLI E SILVA DROGARIA LTDA
ENDEREÇO: RUA CAPITAO FRANCISCO MOTA 03
BAIRRO: CENTRO CEP: 37460000 - PASSA QUATRO/MG
CNPJ: 28.108.404/0001-12
PROCESSO: 25351.505036/2017-82 AUTORIZ/MS: 7.54242.6
ATIVIDADE/CLASSE
COMÉRCIO: ALIMENTOS PERMITIDOS/CORRELATOS/COSMÉTICOS/PERFUMES/PRODUTOS DE HIGIENE
DISPENSAÇÃO DE MEDICAMENTOS, INCLUSIVE SUJEITOS A CONTROLE ESPECIAL:

EMPRESA: CIRURGICA UNIAO LTDA
ENDEREÇO: RUA 25 1908
BAIRRO: JARDIM SAO PAULO CEP: 13503010 - RIO CLARO/SP
CNPJ: 04.063.331/0001-21
PROCESSO: 25351.424690/2017-82 AUTORIZ/MS: 1.16814.7
ATIVIDADE/CLASSE
ARMAZENAR: MEDICAMENTO
DISTRIBUIR: MEDICAMENTO
EXPEDIR: MEDICAMENTO

EMPRESA: CRISTIANO W GOULART & CIA LTDA
ENDEREÇO: AVENIDA URUGUAI N° 644
BAIRRO: CENTRO CEP: 98910000 - TRÊS DE MAIO/RS
CNPJ: 90.512.054/0001-29
PROCESSO: 25351.265398/2014-82 AUTORIZ/MS: 7.17462.6
ATIVIDADE/CLASSE
COMÉRCIO: ALIMENTOS PERMITIDOS/CORRELATOS/COSMÉTICOS/PERFUMES/PRODUTOS DE HIGIENE
DISPENSAÇÃO DE MEDICAMENTOS, INCLUSIVE SUJEITOS A CONTROLE ESPECIAL:
FRACIONAMENTO: -
PRESTAÇÃO DE SERVIÇOS FARMACÊUTICOS: -

EMPRESA: JANDER BARCELOS FERREIRA EIRELI
ENDEREÇO: AVENIDA CONSELHEIRO ANTÔNIO PRADO, Nº 1.464
BAIRRO: CENTRO CEP: 15775000 - SANTA FÉ DO SUL/SP
CNPJ: 05.677.457/0001-59
PROCESSO: 25351.046365/2003-82 AUTORIZ/MS: 0.39585.1
ATIVIDADE/CLASSE
COMÉRCIO: ALIMENTOS PERMITIDOS/CORRELATOS/COSMÉTICOS/PERFUMES/PRODUTOS DE HIGIENE
DISPENSAÇÃO DE PLANTAS MEDICINAIS: -
DISPENSAÇÃO DE MEDICAMENTOS, INCLUSIVE SUJEITOS A CONTROLE ESPECIAL:
MANIPULAÇÃO DE PRODUTOS MAGISTRAIS: -
MANIPULAÇÃO DE PRODUTOS OFICINAIS: -
PRESTAÇÃO DE SERVIÇOS FARMACÊUTICOS: -

EMPRESA: Farmácia Pague Menos Ltda
ENDEREÇO: AVENIDA SANTO ANTONIO 425
BAIRRO: CENTRO CEP: 89515000 - LEBON RÉGIS/SC
CNPJ: 13.354.727/0001-19
PROCESSO: 25351.241167/2014-83 AUTORIZ/MS: 7.18182.5
ATIVIDADE/CLASSE
COMÉRCIO: ALIMENTOS PERMITIDOS/CORRELATOS/COSMÉTICOS/PERFUMES/PRODUTOS DE HIGIENE
DISPENSAÇÃO DE PLANTAS MEDICINAIS: -
DISPENSAÇÃO DE MEDICAMENTOS, INCLUSIVE SUJEITOS A CONTROLE ESPECIAL:

EMPRESA: MAZZONI COSTA & CIA LTDA
ENDEREÇO: RUA DOS ANDRADAS 169
BAIRRO: CENTRO CEP: 36155000 - CORONEL PACHECO/MG
CNPJ: 24.184.681/0002-34
PROCESSO: 25351.704523/2014-83 AUTORIZ/MS: 7.33254.7
ATIVIDADE/CLASSE
COMÉRCIO: ALIMENTOS PERMITIDOS/CORRELATOS/COSMÉTICOS/PERFUMES/PRODUTOS DE HIGIENE
DISPENSAÇÃO DE MEDICAMENTOS, INCLUSIVE SUJEITOS A CONTROLE ESPECIAL:

EMPRESA: MARLEY ZEILINGER NASCIMENTO - ME
ENDEREÇO: AVENIDA ANTONIO JOAQUIM DE MOURA ANDRADE 1410
BAIRRO: CENTRO CEP: 79750000 - NOVA ANDRADINA/MS
CNPJ: 05.015.978/0001-40
PROCESSO: 25351.183534/2002-83 AUTORIZ/MS: 0.17723.1
ATIVIDADE/CLASSE
COMÉRCIO: ALIMENTOS PERMITIDOS/CORRELATOS/COSMÉTICOS/PERFUMES/PRODUTOS DE HIGIENE
DISPENSAÇÃO DE PLANTAS MEDICINAIS: -
DISPENSAÇÃO DE MEDICAMENTOS, INCLUSIVE SUJEITOS A CONTROLE ESPECIAL:
PRESTAÇÃO DE SERVIÇOS FARMACÊUTICOS: -

EMPRESA: FARMACIA AMARAL DE ITAOCARA LTDA
ENDEREÇO: RUA NILO PECANHA 498
BAIRRO: CENTRO CEP: 28570000 - ITAOCARA/RJ
CNPJ: 36.289.601/0001-03
PROCESSO: 25351.192444/2002-83 AUTORIZ/MS: 0.07953.8
ATIVIDADE/CLASSE
COMÉRCIO: ALIMENTOS PERMITIDOS/CORRELATOS/COSMÉTICOS/PERFUMES/PRODUTOS DE HIGIENE
DISPENSAÇÃO DE MEDICAMENTOS, INCLUSIVE SUJEITOS A CONTROLE ESPECIAL:

EMPRESA: ARAUJO COMERCIO DE PRODUTOS HOSPITALARES LTDA
ENDEREÇO: AVENIDA JOAQUIM NABUCO, N° 846
BAIRRO: CENTRO CEP: 69020030 - MANAUS/AM

CNPJ: 04.361.309/0001-68
PROCESSO: 25351.065615/2003-83 AUTORIZ/MS: 1.05753.2
ATIVIDADE/CLASSE
ARMAZENAR: MEDICAMENTO
DISTRIBUIR: MEDICAMENTO
EXPEDIR: MEDICAMENTO

EMPRESA: E B BOEIRA FARMACIA - EPP
ENDEREÇO: AVENIDA MOREIRA PAZ 707
BAIRRO: FATIMA CEP: 95200000 - VACARIA/RS
CNPJ: 14.468.447/0001-02
PROCESSO: 25351.018689/2014-83 AUTORIZ/MS: 7.08558.8
ATIVIDADE/CLASSE
COMÉRCIO: ALIMENTOS PERMITIDOS/CORRELATOS/COSMÉTICOS/PERFUMES/PRODUTOS DE HIGIENE
DISPENSAÇÃO DE PLANTAS MEDICINAIS: -
DISPENSAÇÃO DE MEDICAMENTOS, INCLUSIVE SUJEITOS A CONTROLE ESPECIAL:
PRESTAÇÃO DE SERVIÇOS FARMACÊUTICOS: -

EMPRESA: FARMACIA VILA BATISTA LTDA - ME
ENDEREÇO: AVENIDA JERONIMO MONTEIRO 987
BAIRRO: PAUL CEP: 29115045 - VILA VELHA/ES
CNPJ: 28.058.550/0001-80
PROCESSO: 25351.689424/2013-83 AUTORIZ/MS: 7.05137.4
ATIVIDADE/CLASSE
COMÉRCIO: ALIMENTOS PERMITIDOS/CORRELATOS/COSMÉTICOS/PERFUMES/PRODUTOS DE HIGIENE
DISPENSAÇÃO DE MEDICAMENTOS, INCLUSIVE SUJEITOS A CONTROLE ESPECIAL:
PRESTAÇÃO DE SERVIÇOS FARMACÊUTICOS: -

EMPRESA: CMH - CENTRAL DE MEDICAMENTOS HOSPITALARES - EIRELI - ME
ENDEREÇO: RUA DOUTOR MARIO CLAPIER URBINATTI 1434
BAIRRO: JARDIM CANADA CEP: 87080120 - MARINGÁ/PR
CNPJ: 23.228.076/0001-74
PROCESSO: 25351.764548/2015-83 AUTORIZ/MS: 1.14954.8
ATIVIDADE/CLASSE
ARMAZENAR: MEDICAMENTO
DISTRIBUIR: MEDICAMENTO
EXPEDIR: MEDICAMENTO

EMPRESA: DROGARIA RUBIACEA LTDA
ENDEREÇO: AVENIDA SIR ALEXANDRE FLEMING 25
BAIRRO: CENTRO CEP: 16750000 - RUBIÁCEA/SP
CNPJ: 09.236.359/0001-37
PROCESSO: 25351.194249/2008-83 AUTORIZ/MS: 0.53814.9
ATIVIDADE/CLASSE
COMÉRCIO: COSMÉTICOS/PERFUMES/PRODUTOS DE HIGIENE
DISPENSAÇÃO DE MEDICAMENTOS, INCLUSIVE SUJEITOS A CONTROLE ESPECIAL:
PRESTAÇÃO DE SERVIÇOS FARMACÊUTICOS: -

EMPRESA: DROGARIA ZAMPOL LTDA
ENDEREÇO: RUA CAPITÃO JOSÉ GALLO Nº 74
BAIRRO: CENTRO CEP: 09400080 - RIBEIRÃO PIRES/SP
CNPJ: 57.494.437/0001-46
PROCESSO: 25351.220324/2002-83 AUTORIZ/MS: 0.14214.3
ATIVIDADE/CLASSE
COMÉRCIO: ALIMENTOS PERMITIDOS/CORRELATOS/COSMÉTICOS/PERFUMES/PRODUTOS DE HIGIENE
DISPENSAÇÃO DE MEDICAMENTOS, INCLUSIVE SUJEITOS A CONTROLE ESPECIAL:
PRESTAÇÃO DE SERVIÇOS FARMACÊUTICOS: -

EMPRESA: SERAFIM & MORAES LTDA

RESOLUÇÃO-RE Nº 2.122, DE 1° DE AGOSTO DE 2019

O Gerente-Geral de Inspeção e Fiscalização Sanitária, no uso das atribuições que lhe confere o art. 171, aliado ao art. 54, I, § 1º do Regimento Interno aprovado pela Resolução da Diretoria Colegiada - RDC n° 255, de 10 de dezembro de 2018,

considerando o cumprimento dos requisitos de Boas Práticas de Fabricação preconizados em legislação vigente, para a área de Medicamentos, resolve:

Art. 1º Conceder à empresa constante no anexo, a Certificação de Boas Práticas de Fabricação de Medicamentos.

Art. 2º A presente Certificação tem validade de 2 (dois) anos a partir da sua publicação.

Art. 3º Esta Resolução entra em vigor na data de sua publicação.

RONALDO LUCIO PONCIANO GOMES

ANEXO

Fabricante: Baxalta US Inc.
Endereço: 1700 Rancho Conejo Boulevard, Thousand Oaks, California (CA) 91320
País: Estados Unidos da América
Solicitante: Shire Farmacêutica Brasil Ltda. CNPJ: 07.898.671/0001-60
Autorização de Funcionamento: 1.06.979-1 Expediente(s): 0095154/19-4
Certificado de Boas Práticas de Fabricação de Medicamentos:
Insumos farmacêuticos ativos biológicos: alfaoctocogue e alfarurioctocogue pegol.

RESOLUÇÃO-RE Nº 2.133, DE 2 DE AGOSTO DE 2019

O Gerente-Geral de Inspeção e Fiscalização Sanitária, no uso das atribuições que lhe confere o art. 171, aliado ao art. 54, I, § 1º do Regimento Interno aprovado pela Resolução da Diretoria Colegiada - RDC n° 255, de 10 de dezembro de 2018,

considerando o descumprimento dos requisitos de Boas Práticas de Fabricação preconizados em legislação vigente, para a área de Cosméticos, Perfumes e Produtos de Higiene, resolve:

Art. 1º Indeferir o Pedido de Certificação de Boas Práticas de Fabricação de Cosméticos, Perfumes e Produtos de Higiene da empresa constante no anexo.

Art. 2º Esta Resolução entra em vigor na data de sua publicação.

RONALDO LUCIO PONCIANO GOMES

ANEXO

Empresa: Crol Ciência Cosmética LTDA-ME
CNPJ: 66.620.691/0001-34
Endereço: Rua José Carlos Cavina, nº 98, Jardim Canadá
Município: Assis - CEP: SP
Autorização de Funcionamento: 2.03269-7
Expediente: 0271190/19-7
Linha: Semissólidos
Motivo: Não cumprimento ao estabelecido na Resolução RDC n.º 48/2013.

RESOLUÇÃO-RE Nº 2.136, DE 2 DE AGOSTO DE 2019

O Gerente-Geral de Inspeção e Fiscalização Sanitária, no uso das atribuições que lhe confere o art. 171, aliado ao art. 54, I, § 1º do Regimento Interno aprovado pela Resolução da Diretoria Colegiada - RDC n° 255, de 10 de dezembro de 2018,

considerando o cumprimento dos requisitos de Boas Práticas de Fabricação preconizados em legislação vigente, para a área de Medicamentos, resolve:

Art. 1º Conceder à empresa constante no ANEXO, a Certificação de Boas Práticas de Fabricação de Medicamentos.

Art. 2º A presente Certificação terá validade de 2 (dois) anos a partir da sua publicação.

Art. 3º Esta Resolução entra em vigor na data de sua publicação.

RONALDO LUCIO PONCIANO GOMES

ANEXO

EMPRESA FABRICANTE: ALKEM LABORATORIES LIMITED
ENDEREÇO: VILLAGE THANA, BADDI, DISTT. SOLAN, (H.P), INDIA - PAÍS: ÍNDIA - CÓDIGO ÚNICO: A.1259
EMPRESA SOLICITANTE: FARMA VISION IMPORTAÇÃO E EXPORTAÇÃO DE MEDICAMENTOS LTDA - CNPJ: 09.058.502/0001-48
AUTORIZ/MS: 1074651 - EXPEDIENTE(s): 1154118/18-1
CERTIFICADO DE BOAS PRÁTICAS DE FABRICAÇÃO DE MEDICAMENTOS: Sólidos não estéreis: Cápsulas

COORDENAÇÃO DE AUTORIZAÇÃO DE FUNCIONAMENTO DE EMPRESAS

RESOLUÇÃO-RE Nº 2.052, DE 30 DE JULHO DE 2019

A Coordenadora de Autorização de Funcionamento de Empresas, no uso das atribuições que lhe confere o art. 169, aliado ao art. 54, I, §1° do Regimento Interno aprovado pela Resolução da Diretoria Colegiada - RDC n° 255, de 10 de dezembro de 2018, resolve:

Art. 1º. Alterar a Autorização de Funcionamento das Empresas constantes no anexo desta Resolução.

Art. 2º Esta Resolução entra em vigor na data de sua publicação.

ROBERTA MENESES MARQUEZ DE AMORIM

ANEXO

EMPRESA: LOG 10 EXPRESS LTDA.
ENDEREÇO: Rua QUITANDUBA 73
BAIRRO: CAXINGUI CEP: 05516030 - SÃO PAULO/SP
CNPJ: 12.361.867/0001-51
PROCESSO: 25351.073650/2017-01 AUTORIZ/MS: 2.09196.2
ATIVIDADE/CLASSE
ARMAZENAR: COSMÉTICOS
EXPEDIR: COSMÉTICOS
TRANSPORTAR: COSMÉTICOS

EMPRESA: RODAN EXPRESS TRANSPORTES ESPECIALIZADOS LTDA - ME
ENDEREÇO: Avenida PARANAPANEMA (JD S J TADEU) 492
BAIRRO: TABOAO CEP: 09930450 - DIADEMA/SP
CNPJ: 05.164.692/0001-27
PROCESSO: 25351.631178/2017-02 AUTORIZ/MS: 2.09741.4
ATIVIDADE/CLASSE
TRANSPORTAR: COSMÉTICOS/PERFUMES/PRODUTOS DE HIGIENE

EMPRESA: Recommed Prestação de Serviços e Vendas eireli
ENDEREÇO: Rua CAPEBERIBE 519
BAIRRO: BARCELONA CEP: 09551210 - SÃO CAETANO DO SUL/SP
CNPJ: 07.929.430/0001-31
PROCESSO: 25351.408921/2018-03 AUTORIZ/MS: 4.00146.9
ATIVIDADE/CLASSE
ARMAZENAR: COSMÉTICOS/PERFUMES/PRODUTOS DE HIGIENE
DISTRIBUIR: COSMÉTICOS/PERFUMES/PRODUTOS DE HIGIENE
EXPEDIR: COSMÉTICOS/PERFUMES/PRODUTOS DE HIGIENE

EMPRESA: Expresso Fiel LTDA - EPP
ENDEREÇO: Rua JOSE GOMES OTERO 113
BAIRRO: VILA BARROS CEP: 07192000 - GUARULHOS/SP
CNPJ: 13.762.882/0001-74
PROCESSO: 25351.453049/2016-03 AUTORIZ/MS: 2.08999.1
ATIVIDADE/CLASSE
TRANSPORTAR: COSMÉTICOS/PERFUMES/PRODUTOS DE HIGIENE

EMPRESA: K7 QUÍMICA DO BRASIL LTDA - ME
ENDEREÇO: Rodovia GOVERNADOR MARIO COVAS S/N
BAIRRO: COMUNIDADE URBANA DE IGUAPE CEP: 29227404 - GUARAPARI/ES
CNPJ: 23.267.516/0001-00
PROCESSO: 25351.068239/2017-04 AUTORIZ/MS: 2.09215.8
ATIVIDADE/CLASSE
ARMAZENAR: COSMÉTICOS/PERFUMES/PRODUTOS DE HIGIENE
DISTRIBUIR: COSMÉTICOS/PERFUMES/PRODUTOS DE HIGIENE
EMBALAR: COSMÉTICOS/PERFUMES/PRODUTOS DE HIGIENE
EXPEDIR: COSMÉTICOS/PERFUMES/PRODUTOS DE HIGIENE
FABRICAR: COSMÉTICOS/PERFUMES/PRODUTOS DE HIGIENE
REEMBALAR: COSMÉTICOS/PERFUMES/PRODUTOS DE HIGIENE

EMPRESA: ALL GREEN IMPORTACAO E EXPORTACAO EIRELI
ENDEREÇO: Rua Apeninos, nº 400, sala 1110
BAIRRO: Aclimação CEP: 01533000 - SÃO PAULO/SP
CNPJ: 19.870.224/0001-82
PROCESSO: 25351.339172/2016-06 AUTORIZ/MS: 2.09230.9
ATIVIDADE/CLASSE
ARMAZENAR: COSMÉTICOS/PERFUMES/PRODUTOS DE HIGIENE
DISTRIBUIR: COSMÉTICOS/PERFUMES/PRODUTOS DE HIGIENE
EXPEDIR: COSMÉTICOS/PERFUMES/PRODUTOS DE HIGIENE
IMPORTAR: COSMÉTICOS/PERFUMES/PRODUTOS DE HIGIENE

EMPRESA: GOLDEN CARE DISTRIBUIDORA EIRELI
ENDEREÇO: RUA SANTO ANTONIO Nº204 - LOJA 02
BAIRRO: SANTO ANTONIO CEP: 35300145 - CARATINGA/MG
CNPJ: 17.288.441/0001-33
PROCESSO: 25351.107347/2017-07 AUTORIZ/MS: 2.09226.6
ATIVIDADE/CLASSE
ARMAZENAR: COSMÉTICOS/PERFUMES/PRODUTOS DE HIGIENE
DISTRIBUIR: COSMÉTICOS/PERFUMES/PRODUTOS DE HIGIENE
EXPEDIR: COSMÉTICOS/PERFUMES/PRODUTOS DE HIGIENE
TRANSPORTAR: COSMÉTICOS

EMPRESA: AZUL FARMA DISTRIBUIDORA DE MEDICAMENTOS LTDA
ENDEREÇO: Avenida JOSE LEITE 3251
BAIRRO: CAJI CEP: 42722020 - LAURO DE FREITAS/BA
CNPJ: 26.476.117/0001-30
PROCESSO: 25351.116082/2017-08 AUTORIZ/MS: 2.09217.5
ATIVIDADE/CLASSE
ARMAZENAR: COSMÉTICOS
DISTRIBUIR: COSMÉTICOS
EXPEDIR: COSMÉTICOS

EMPRESA: MEDIMPORT COMÉRCIO DE PRODUTOS HOSPITALARES EIRELI - EPP
ENDEREÇO: Rua ANHANGUERA 876
BAIRRO: PIRATININGA CEP: 06230110 - OSASCO/SP
CNPJ: 03.434.334/0001-61
PROCESSO: 25351.427401/2012-13 AUTORIZ/MS: 2.06487.9
ATIVIDADE/CLASSE
ARMAZENAR: COSMÉTICOS/PERFUMES/PRODUTOS DE HIGIENE
DISTRIBUIR: COSMÉTICOS/PERFUMES/PRODUTOS DE HIGIENE
EXPEDIR: COSMÉTICOS/PERFUMES/PRODUTOS DE HIGIENE
TRANSPORTAR: COSMÉTICOS/PERFUMES/PRODUTOS DE HIGIENE

EMPRESA: DUOMED PRODUTOS MÉDICOS E HOSPITALARES LTDA
ENDEREÇO: Rua FIRENZE 254
BAIRRO: JARDIM MONTECATINI CEP: 86186130 - CAMBÉ/PR
CNPJ: 82.387.226/0001-51
PROCESSO: 25351.258523/2012-15 AUTORIZ/MS: 2.06405.5
ATIVIDADE/CLASSE
ARMAZENAR: COSMÉTICOS/PERFUMES/PRODUTOS DE HIGIENE
DISTRIBUIR: COSMÉTICOS/PERFUMES/PRODUTOS DE HIGIENE
EXPEDIR: COSMÉTICOS/PERFUMES/PRODUTOS DE HIGIENE

EMPRESA: FITOHERB NORDESTE DISTRIBUIDORA LTDA
ENDEREÇO: Rua ITAETE 434
BAIRRO: PITANGUEIRAS CEP: 42701360 - LAURO DE FREITAS/BA
CNPJ: 02.125.297/0001-47
PROCESSO: 25351.003239/2016-15 AUTORIZ/MS: 2.08642.6
ATIVIDADE/CLASSE
ARMAZENAR: COSMÉTICOS/PERFUMES/PRODUTOS DE HIGIENE
DISTRIBUIR: COSMÉTICOS/PERFUMES/PRODUTOS DE HIGIENE
EXPEDIR: COSMÉTICOS/PERFUMES/PRODUTOS DE HIGIENE

EMPRESA: VITALLI FARMA MEDICAMENTOS LTDA
ENDEREÇO: Rua RUA ATILIO BATTISTON 425
BAIRRO: VILA CLAUDIA CEP: 14140000 - CRAVINHOS/SP
CNPJ: 11.140.026/0001-51
PROCESSO: 25351.115914/2012-16 AUTORIZ/MS: 2.06318.5
ATIVIDADE/CLASSE
ARMAZENAR: COSMÉTICOS/PERFUMES/PRODUTOS DE HIGIENE
DISTRIBUIR: COSMÉTICOS/PERFUMES/PRODUTOS DE HIGIENE
EXPEDIR: COSMÉTICOS/PERFUMES/PRODUTOS DE HIGIENE
TRANSPORTAR: COSMÉTICOS/PERFUMES/PRODUTOS DE HIGIENE

EMPRESA: ONCO PROD DISTRIBUIDORA DE PRODUTOS HOSPITALARES E ONCOLÓGICOS LTDA
ENDEREÇO: Rua OLIMPIADAS 100
BAIRRO: VILA OLIMPIA CEP: 04551000 - SÃO PAULO/SP
CNPJ: 04.307.650/0001-35
PROCESSO: 25351.419001/2014-16 AUTORIZ/MS: 2.07497.0
ATIVIDADE/CLASSE
ARMAZENAR: COSMÉTICOS/PERFUMES/PRODUTOS DE HIGIENE
DISTRIBUIR: COSMÉTICOS/PERFUMES/PRODUTOS DE HIGIENE
EXPEDIR: COSMÉTICOS/PERFUMES/PRODUTOS DE HIGIENE

EMPRESA: VITALLI FARMA MEDICAMENTOS LTDA
ENDEREÇO: Rua RUA ATILIO BATTISTON 425
BAIRRO: VILA CLAUDIA CEP: 14140000 - CRAVINHOS/SP
CNPJ: 11.140.026/0001-51
PROCESSO: 25351.115914/2012-16 AUTORIZ/MS: 2.06318.5
ATIVIDADE/CLASSE
ARMAZENAR: COSMÉTICOS/PERFUMES/PRODUTOS DE HIGIENE

PROCESSO: 25351.103049/2015-26 AUTORIZ/MS: 1.13647.1
ATIVIDADE/CLASSE
TRANSPORTAR: MEDICAMENTO

EMPRESA: P J COMERCIO DE MEDICAMENTOS EIRELI - ME
ENDEREÇO: Avenida CUSSY DE ALMEIDA JUNIOR 3306
BAIRRO: JARDIM DO PRADO CEP: 16025415 - ARAÇATUBA/SP
CNPJ: 20.459.151/0001-10
PROCESSO: 25351.628673/2017-26 AUTORIZ/MS: 1.17261.2
ATIVIDADE/CLASSE
ARMAZENAR: MEDICAMENTO
DISTRIBUIR: MEDICAMENTO
EXPEDIR: MEDICAMENTO

EMPRESA: HORIZONTE DISTRIBUIDORA DE PRODUTOS PARA SAUDE EIRELI
ENDEREÇO: AV ODILON ARAUJO 637
BAIRRO: PICARRA CEP: 64017280 - TERESINA/PI
CNPJ: 01.765.178/0001-96
PROCESSO: 25351.692945/2015-27 AUTORIZ/MS: 1.14823.5
ATIVIDADE/CLASSE
ARMAZENAR: MEDICAMENTO
DISTRIBUIR: MEDICAMENTO
EXPEDIR: MEDICAMENTO

EMPRESA: MANIPULAÇÃO DE MEDICAMENTOS BIORGÂNICA LTDA
ENDEREÇO: Avenida DOUTOR ISMERINO SOARES DE CARVALHO 697
BAIRRO: SETOR AEROPORTO CEP: 74075040 - GOIÂNIA/GO
CNPJ: 01.165.329/0001-75
PROCESSO: 25351.467116/2014-27 AUTORIZ/MS: 1.11614.4
ATIVIDADE/CLASSE
MANIPULAR: INSUMOS FARMACÊUTICOS

EMPRESA: CIA DO TRANSPORTE LTDA - ME
ENDEREÇO: Rua LUIZ BARBATO 24
BAIRRO: ARISTEU DA COSTA RIOS CEP: 37558466 - POUSO ALEGRE/MG
CNPJ: 24.378.405/0001-26
PROCESSO: 25351.240481/2016-28 AUTORIZ/MS: 1.15696.3
ATIVIDADE/CLASSE
TRANSPORTAR: INSUMOS FARMACÊUTICOS/MEDICAMENTO

EMPRESA: MARINA PITTA GOMES - ME
ENDEREÇO: Rua PRUDENTE DE MORAES 263
BAIRRO: CENTRO CEP: 13390000 - RIO DAS PEDRAS/SP
CNPJ: 18.519.182/0001-77
PROCESSO: 25351.689171/2014-29 AUTORIZ/MS: 1.12861.3
ATIVIDADE/CLASSE
MANIPULAR: INSUMOS FARMACÊUTICOS

EMPRESA: DROGARIA CRUZEIRO FRANCA LTDA
ENDEREÇO: Rua SANTOS PEREIRA 619
BAIRRO: CIDADE NOVA CEP: 14401130 - FRANCA/SP
CNPJ: 02.634.512/0001-35
PROCESSO: 25351.241371/2015-31 AUTORIZ/MS: 1.13991.9
ATIVIDADE/CLASSE
MANIPULAR: INSUMOS FARMACÊUTICOS

EMPRESA: NORDESTE COMERCIAL DE PRODUTOS FARMACEUTICOS LTDA
ENDEREÇO: Rua TEODOMIRO DE CASTRO 4585
BAIRRO: FLORESTA CEP: 60336010 - FORTALEZA/CE
CNPJ: 23.455.090/0001-00
PROCESSO: 25351.191967/2017-34 AUTORIZ/MS: 1.16491.1
ATIVIDADE/CLASSE
ARMAZENAR: MEDICAMENTO
DISTRIBUIR: MEDICAMENTO
EXPEDIR: MEDICAMENTO

EMPRESA: NUTRIVITAL FARMACIA DE MANIPULAÇÃO LTDA ME
ENDEREÇO: Rua GETULIO VARGAS 161
BAIRRO: CENTRO CEP: 29200180 - GUARAPARI/ES
CNPJ: 10.816.334/0001-91
PROCESSO: 25351.754708/2009-37 AUTORIZ/MS: 1.39140.1
ATIVIDADE/CLASSE
MANIPULAR: INSUMOS FARMACÊUTICOS

EMPRESA: GLOBAL DISTRIBUIDORA EIRELI
ENDEREÇO: RUA HENRIQUE PEREIRA DE SOUZA, Nº 392
BAIRRO: PARQUE PIAUI CEP: 65636210 - TIMON/MA
CNPJ: 08.353.510/0001-54
PROCESSO: 25014.019762/2009-41 AUTORIZ/MS: 1.22460.5
ATIVIDADE/CLASSE
ARMAZENAR: MEDICAMENTO
DISTRIBUIR: MEDICAMENTO
EXPEDIR: MEDICAMENTO
TRANSPORTAR: MEDICAMENTO

EMPRESA: NAZARIA DISTRIBUIDORA DE PRODUTOS FARMACEUTICOS LTDA
ENDEREÇO: Avenida BR 116 1150
BAIRRO: VELAME CEP: 58420000 - CAMPINA GRANDE/PB
CNPJ: 07.224.991/0009-92
PROCESSO: 25351.359478/2014-41 AUTORIZ/MS: 1.10652.9
ATIVIDADE/CLASSE
ARMAZENAR: MEDICAMENTO
DISTRIBUIR: MEDICAMENTO
EXPEDIR: MEDICAMENTO

EMPRESA: PRONTO EXPRESS LOGISTICA SA
ENDEREÇO: AV. CARMELA DUTRA , S/N GALPÃO 33 E 34
BAIRRO: JD PRESIDENTE DUTRA CEP: 07170150 - GUARULHOS/SP
CNPJ: 03.867.580/0057-61
PROCESSO: 25351.109758/2016-42 AUTORIZ/MS: 1.15546.5
ATIVIDADE/CLASSE
ARMAZENAR: INSUMOS FARMACÊUTICOS/MEDICAMENTO
EXPEDIR: INSUMOS FARMACÊUTICOS/MEDICAMENTO
TRANSPORTAR: INSUMOS FARMACÊUTICOS/MEDICAMENTO

EMPRESA: APAMED HOSPITALAR EIRELI - EPP
ENDEREÇO: Avenida BRASIL SN
BAIRRO: JARDIM BURITI SERENO CEP: 74943010 - APARECIDA DE GOIÂNIA/GO
CNPJ: 19.891.676/0001-40
PROCESSO: 25351.112161/2015-44 AUTORIZ/MS: 1.13615.1
ATIVIDADE/CLASSE
ARMAZENAR: MEDICAMENTO
DISTRIBUIR: MEDICAMENTO
EXPEDIR: MEDICAMENTO

EMPRESA: RIO LOPES TRANSPORTES LTDA
ENDEREÇO: Rua FRANCISCO DE S E MELO 01590
BAIRRO: CORDOVIL CEP: 21010410 - RIO DE JANEIRO/RJ
CNPJ: 29.516.838/0001-14
PROCESSO: 25351.049606/2003-45 AUTORIZ/MS: 1.21384.7
ATIVIDADE/CLASSE
TRANSPORTAR: INSUMOS FARMACÊUTICOS/MEDICAMENTO

EMPRESA: BRUNO GRAESER
ENDEREÇO: Avenida LEONARDO DA VINCI 1034
BAIRRO: VILA GUARANI Z SUL CEP: 04313000 - SÃO PAULO/SP
CNPJ: 14.061.164/0001-33
PROCESSO: 25351.121185/2016-45 AUTORIZ/MS: 1.15540.3
ATIVIDADE/CLASSE
TRANSPORTAR: INSUMOS FARMACÊUTICOS/MEDICAMENTO

EMPRESA: Orthonews Cirúrgicos e Ortopédicos Ltda- ME
ENDEREÇO: Rua LEIRIA 539
BAIRRO: SAO FRANCISCO CEP: 31255100 - BELO HORIZONTE/MG
CNPJ: 11.453.723/0001-62
PROCESSO: 25351.006457/2015-47 AUTORIZ/MS: 1.13355.2
ATIVIDADE/CLASSE
ARMAZENAR: MEDICAMENTO
DISTRIBUIR: MEDICAMENTO
EXPEDIR: MEDICAMENTO

EMPRESA: MIRASSOL MED COMERCIO DE MEDICAMENTOS - EIRELI
ENDEREÇO: Rua HEROTIDES MACIEL DE OLIVEIRA PONTES 949
BAIRRO: SAO BERNARDO IV CEP: 15130001 - MIRASSOL/SP
CNPJ: 13.046.855/0001-03
PROCESSO: 25351.596675/2013-49 AUTORIZ/MS: 1.23543.9
ATIVIDADE/CLASSE
ARMAZENAR: MEDICAMENTO
DISTRIBUIR: MEDICAMENTO
EXPEDIR: MEDICAMENTO

EMPRESA: SÃO GABRIEL TRANSPORTES EIRELI - ME
ENDEREÇO: Rodovia ZACARIAS DE PAULA XAVIER 27363
BAIRRO: CAMPO DE SANTANA CEP: 81690500 - CURITIBA/PR
CNPJ: 15.488.297/0012-06
PROCESSO: 25351.563839/2017-51 AUTORIZ/MS: 1.17071.6
ATIVIDADE/CLASSE
TRANSPORTAR: MEDICAMENTO

EMPRESA: FARMACIA D & G LTDA-ME
ENDEREÇO: Avenida GOVERNADOR VALADARES 122
BAIRRO: CENTRO CEP: 36930000 - SIMONÉSIA/MG
CNPJ: 09.280.737/0001-80
PROCESSO: 25351.015034/2014-53 AUTORIZ/MS: 1.40415.2
ATIVIDADE/CLASSE
MANIPULAR: INSUMOS FARMACÊUTICOS

EMPRESA: POLYMEDH. EIRELI
ENDEREÇO: Avenida PRESIDENTE GETULIO VARGAS 4547
BAIRRO: IANETAMA CEP: 68745000 - CASTANHAL/PA
CNPJ: 63.848.345/0001-10
PROCESSO: 25351.722400/2014-56 AUTORIZ/MS: 1.13095.4
ATIVIDADE/CLASSE
ARMAZENAR: MEDICAMENTO
DISTRIBUIR: MEDICAMENTO
EXPEDIR: MEDICAMENTO
TRANSPORTAR: MEDICAMENTO

EMPRESA: MEDICAL CENTER COMÉRCIO DE PRODUTOS HOSPITALARES LTDA
ENDEREÇO: Rua DOUTOR GERINO DE SOUZA FILHO 1674
BAIRRO: CENTRO CEP: 42703160 - LAURO DE FREITAS/BA
CNPJ: 07.032.320/0001-72
PROCESSO: 25351.707557/2014-60 AUTORIZ/MS: 1.12898.2
ATIVIDADE/CLASSE
ARMAZENAR: MEDICAMENTO
DISTRIBUIR: MEDICAMENTO
EXPEDIR: MEDICAMENTO

EMPRESA: LOGIC PHARMA LOGÍSTICA E ARMAZÉNS GERAIS LTDA
ENDEREÇO: Rodovia ANTONIO HEIL 1001
BAIRRO: ITAIPAVA CEP: 88316001 - ITAJAÍ/SC
CNPJ: 21.372.384/0001-43
PROCESSO: 25351.697734/2015-63 AUTORIZ/MS: 1.14836.1
ATIVIDADE/CLASSE
ARMAZENAR: INSUMOS FARMACÊUTICOS/MEDICAMENTO
EXPEDIR: INSUMOS FARMACÊUTICOS/MEDICAMENTO
TRANSPORTAR: INSUMOS FARMACÊUTICOS/MEDICAMENTO

EMPRESA: Nordmarket Comércio de Produtos Hospitalares LTDA
ENDEREÇO: Avenida JOAO WALLIG 2640
BAIRRO: DISTRITO INDUSTRIAL CEP: 58411170 - CAMPINA GRANDE/PB
CNPJ: 19.125.796/0001-37
PROCESSO: 25351.394988/2017-64 AUTORIZ/MS: 1.16759.8
ATIVIDADE/CLASSE
ARMAZENAR: MEDICAMENTO
DISTRIBUIR: MEDICAMENTO
EXPEDIR: MEDICAMENTO

EMPRESA: S3 MED DISTRIBUIDORA DE MEDICAMENTOS LTDA
ENDEREÇO: Rodovia CABO FRIO 7270
BAIRRO: TAQUARA II CEP: 29167635 - SERRA/ES
CNPJ: 09.660.958/0003-45
PROCESSO: 25351.457240/2016-69 AUTORIZ/MS: 1.15989.6
ATIVIDADE/CLASSE
ARMAZENAR: MEDICAMENTO
DISTRIBUIR: MEDICAMENTO
EXPEDIR: MEDICAMENTO

EMPRESA: mini drogas ltda
ENDEREÇO: Rua CEL. CORNELIO MACIEL 110
BAIRRO: CENTRO CEP: 37445000 - CRUZÍLIA/MG
CNPJ: 25.750.217/0001-40
PROCESSO: 25351.208833/2014-71 AUTORIZ/MS: 1.10311.1
ATIVIDADE/CLASSE
MANIPULAR: INSUMOS FARMACÊUTICOS

EMPRESA: CMH - CENTRAL DE MEDICAMENTOS HOSPITALARES - EIRELI - ME
ENDEREÇO: Rua DOUTOR MARIO CLAPIER URBINATTI 1434
BAIRRO: JARDIM CANADA CEP: 87080120 - MARINGÁ/PR
CNPJ: 23.228.076/0001-74
PROCESSO: 25351.764544/2015-77 AUTORIZ/MS: 1.14955.1
ATIVIDADE/CLASSE
ARMAZENAR: MEDICAMENTO

DISTRIBUIR: MEDICAMENTO
EXPEDIR: MEDICAMENTO

EMPRESA: DECARES COMÉRCIO LTDA
ENDEREÇO: Avenida DO CETUR 325
BAIRRO: TARUMA CEP: 69022155 - MANAUS/AM
CNPJ: 01.708.499/0001-59
PROCESSO: 25009.002930/2004-81 AUTORIZ/MS: 1.21403.2
ATIVIDADE/CLASSE
ARMAZENAR: MEDICAMENTO
DISTRIBUIR: MEDICAMENTO
TRANSPORTAR: MEDICAMENTO

EMPRESA: BIOEXATA FARMACIA DE MANIPULACAO - EIRELI
ENDEREÇO: SHCGN CLR, QUADRA 703, BL G, LJ 27
BAIRRO: Asa Norte CEP: 70730517 - BRASÍLIA/DF
CNPJ: 05.700.671/0004-21
PROCESSO: 25351.271649/2010-81 AUTORIZ/MS: 1.39164.5
ATIVIDADE/CLASSE
MANIPULAR: INSUMOS FARMACÊUTICOS

EMPRESA: RIOBAHIAFARMA COMERCIO E DISTRIBUIÇÃO DE PRODUTOS MEDICOS E COSMETICOS LTDA- EPP
ENDEREÇO: Rua DO LUXEMBURGO 0
BAIRRO: GRANJAS RURAIS PRESIDENTE VARGAS CEP: 41230130 - SALVADOR/BA
CNPJ: 15.145.035/0001-96
PROCESSO: 25351.163822/2016-83 AUTORIZ/MS: 1.15579.0
ATIVIDADE/CLASSE
ARMAZENAR: MEDICAMENTO
DISTRIBUIR: MEDICAMENTO
EXPEDIR: MEDICAMENTO

EMPRESA: ajato transportes ltda EPP
ENDEREÇO: Avenida ALEXANDRE ALCINO 2228
BAIRRO: SANTA MARIA CEP: 49044093 - ARACAJU/SE
CNPJ: 07.515.777/0001-38
PROCESSO: 25351.293969/2014-85 AUTORIZ/MS: 1.10250.0
ATIVIDADE/CLASSE
TRANSPORTAR: MEDICAMENTO

EMPRESA: ATIVA DISTRIBUIÇÃO E LOGÍSTICA LTDA.
ENDEREÇO: Avenida PORTUGAL 3115
BAIRRO: CINCAO CEP: 32370970 - CONTAGEM/MG
CNPJ: 01.125.797/0008-92
PROCESSO: 25351.003486/2012-87 AUTORIZ/MS: 1.23044.5
ATIVIDADE/CLASSE
TRANSPORTAR: INSUMOS FARMACÊUTICOS/MEDICAMENTO

EMPRESA: AUDACE ARMAZÉNS GERAIS LTDA EPP
ENDEREÇO: Rua DAS CASTANHEIRAS 200
BAIRRO: JARDIM SAO PEDRO CEP: 13187065 - HORTOLÂNDIA/SP
CNPJ: 23.383.365/0001-48
PROCESSO: 25351.804507/2016-88 AUTORIZ/MS: 1.15053.1
ATIVIDADE/CLASSE
ARMAZENAR: INSUMOS FARMACÊUTICOS/MEDICAMENTO
EXPEDIR: INSUMOS FARMACÊUTICOS/MEDICAMENTO

EMPRESA: PHARMA STAR COMERCIO DE MEDICAMENTOS LTDA - ME
ENDEREÇO: Rodovia GOVERNADOR MARIO COVAS 7270
BAIRRO: TAQUARA II CEP: 29167635 - SERRA/ES
CNPJ: 28.570.692/0001-22
PROCESSO: 25351.696283/2017-89 AUTORIZ/MS: 1.17298.1
ATIVIDADE/CLASSE
ARMAZENAR: MEDICAMENTO
DISTRIBUIR: MEDICAMENTO
EXPEDIR: MEDICAMENTO

EMPRESA: NORTE COMERCIAL DISTRIBUIDORA DE MEDICAMENTOS LTDA. - EPP
ENDEREÇO: Rua RIO ICA 857
BAIRRO: NOSSA SENHORA DAS GRACAS CEP: 69053100 - MANAUS/AM
CNPJ: 17.706.732/0001-02
PROCESSO: 25351.338254/2017-90 AUTORIZ/MS: 1.16683.4
ATIVIDADE/CLASSE
ARMAZENAR: MEDICAMENTO
DISTRIBUIR: MEDICAMENTO
EXPEDIR: MEDICAMENTO

EMPRESA: R.M. ANTUNES & SANTOS LTDA
ENDEREÇO: Avenida BRASIL 1940
BAIRRO: INDUSTRIAL CEP: 85601660 - FRANCISCO BELTRÃO/PR
CNPJ: 05.779.417/0002-07
PROCESSO: 25351.925183/2016-94 AUTORIZ/MS: 1.15286.7
ATIVIDADE/CLASSE
MANIPULAR: INSUMOS FARMACÊUTICOS

EMPRESA: VIX COMÉRCIO DE PRODUTOS FARMACÊUTICOS E HOSPITALARES EIRELI - EPP
ENDEREÇO: Avenida MAR DO NORTE 83
BAIRRO: PRAIA DO MORRO CEP: 29216580 - GUARAPARI/ES
CNPJ: 14.832.987/0001-15
PROCESSO: 25351.195193/2012-95 AUTORIZ/MS: 1.23198.8
ATIVIDADE/CLASSE
ARMAZENAR: MEDICAMENTO
DISTRIBUIR: MEDICAMENTO
EXPEDIR: MEDICAMENTO

EMPRESA: HARMONIZE FARMÁCIA DE MANIPULAÇÃO LTDA
ENDEREÇO: Avenida BRASIL 424
BAIRRO: IGUACU CEP: 35162036 - IPATINGA/MG
CNPJ: 38.466.637/0001-40
PROCESSO: 25000.012741/98-79 AUTORIZ/MS: 1.34084.7
ATIVIDADE/CLASSE
MANIPULAR: INSUMOS FARMACÊUTICOS

EMPRESA: NEVES & GUIMARÃES LTDA.
ENDEREÇO: Rua QUINZE DE NOVEMBRO 704
BAIRRO: CENTRO CEP: 96015000 - PELOTAS/RS
CNPJ: 04.816.358/0001-48
PROCESSO: 25351.007850/02-05 AUTORIZ/MS: 1.35796.3
ATIVIDADE/CLASSE
MANIPULAR: INSUMOS FARMACÊUTICOS

EMPRESA: futurtek do brasil - comercial importadora e exportadora ltda
ENDEREÇO: Rua VEREADOR OSVALDO BITTENCOURT 392
BAIRRO: CARIANOS CEP: 88047700 - FLORIANÓPOLIS/SC
CNPJ: 10.794.046/0001-83
PROCESSO: 25741.046102/2016-47 AUTORIZ/MS: P1Y974M273L0 (9.07562.1)
ATIVIDADE/CLASSE
IMPORTAR POR CONTA E ORDEM DE TERCEIRO DETENTOR DE PRODUTO REGULARIZADO NA ANVIS: CORRELATOS

EMPRESA: APAMED HOSPITALAR EIRELI - EPP
ENDEREÇO: Avenida BRASIL SN
BAIRRO: JARDIM BURITI SERENO CEP: 74943010 - APARECIDA DE GOIÂNIA/GO
CNPJ: 19.891.676/0001-40
PROCESSO: 25351.112231/2015-00 AUTORIZ/MS: 71218446L8M2 (8.11746.8)
ATIVIDADE/CLASSE
ARMAZENAR: CORRELATOS
DISTRIBUIR: CORRELATOS
EXPEDIR: CORRELATOS

EMPRESA: ALL MED COMERCIO DE PRODUTOS PARA SAUDE - EIRELI - ME
ENDEREÇO: Rua JOAO ALENCAR GUIMARAES 305
BAIRRO: SANTA QUITERIA CEP: 80310420 - CURITIBA/PR
CNPJ: 21.839.639/0001-35
PROCESSO: 25351.028953/2017-01 AUTORIZ/MS: LY31LHMH744W (8.14658.3)
ATIVIDADE/CLASSE
COMERCIALIZAR: CORRELATOS

EMPRESA: BASCEL SOLUÇÕES LTDA - EPP
ENDEREÇO: Travessa LUIZA HENRIQUETA 450
BAIRRO: AGUA BRANCA CEP: 85606649 - FRANCISCO BELTRÃO/PR
CNPJ: 21.515.353/0001-02
PROCESSO: 25351.588057/2016-01 AUTORIZ/MS: 19319MH66X80 (8.14606.3)
ATIVIDADE/CLASSE
ARMAZENAR: CORRELATOS
DISTRIBUIR: CORRELATOS
EXPEDIR: CORRELATOS

EMPRESA: LOGIC PHARMA LOGÍSTICA E ARMAZÉNS GERAIS LTDA
ENDEREÇO: Rodovia ANTONIO HEIL 1001
BAIRRO: ITAIPAVA CEP: 88316001 - ITAJAÍ/SC
CNPJ: 21.372.384/0001-43
PROCESSO: 25351.418477/2015-02 AUTORIZ/MS: 0731W552M883 (8.12390.3)
ATIVIDADE/CLASSE
ARMAZENAR: CORRELATOS
TRANSPORTAR: CORRELATOS

EMPRESA: MPP ARMAZENS, LOGISTICA, PROMOPACKS, COMERCIO, DISTRIBUICAO, IMPORTACAO E EXPORTACAO LTDA
ENDEREÇO: Rua KONOI ENDO (JARDIM JAPAO) 33
BAIRRO: VILA BELA VISTA CEP: 08674320 - SUZANO/SP
CNPJ: 09.208.895/0001-29
PROCESSO: 25351.147464/2017-02 AUTORIZ/MS: P068XHL114H4 (8.15141.2)
ATIVIDADE/CLASSE
ARMAZENAR: CORRELATOS
EMBALAR: CORRELATOS
EXPEDIR: CORRELATOS
REEMBALAR: CORRELATOS

EMPRESA: BRUNO GRAESER
ENDEREÇO: Avenida LEONARDO DA VINCI 1034
BAIRRO: VILA GUARANI Z SUL CEP: 04313000 - SÃO PAULO/SP
CNPJ: 14.061.164/0001-33
PROCESSO: 25351.001138/2017-03 AUTORIZ/MS: P9LLMXHY5837 (8.14642.7)
ATIVIDADE/CLASSE
TRANSPORTAR: CORRELATOS

EMPRESA: EIC BRASIL EXPORTADORA DE PRODUTOS INDUSTRIALIZADOS LTDA
ENDEREÇO: Rua TEIXEIRA DA SILVA 54
BAIRRO: PARAISO CEP: 04002030 - SÃO PAULO/SP
CNPJ: 09.209.604/0001-17
PROCESSO: 25351.155535/2009-03 AUTORIZ/MS: G068L274579L (8.05182.7)
ATIVIDADE/CLASSE
ARMAZENAR: CORRELATOS
EXPEDIR: CORRELATOS
IMPORTAR: CORRELATOS

EMPRESA: DOBBER COMÉRCIO E REPRESENTAÇÕES LTDA
ENDEREÇO: Rua FRANCISCO GLICERIO 730
BAIRRO: CASTELO CEP: 13271270 - VALINHOS/SP
CNPJ: 52.730.850/0001-49
PROCESSO: 25351.094320/2004-03 AUTORIZ/MS: 5MM259W551Y3 (8.02426.1)
ATIVIDADE/CLASSE
ARMAZENAR: CORRELATO
DISTRIBUIR: CORRELATO
EXPEDIR: CORRELATO

EMPRESA: MORAES DE MATOS DISTRIBUIDORA DE PRODUTOS MEDICOS HOSPITALARES LTDA-EPP
ENDEREÇO: Rua ADEMAR GONCALVES 410
BAIRRO: JARDIM DO SOL CEP: 93700000 - CAMPO BOM/RS
CNPJ: 24.931.613/0001-00
PROCESSO: 25351.497447/2016-03 AUTORIZ/MS: LX61MH7Y4X1L (8.14464.2)
ATIVIDADE/CLASSE
ARMAZENAR: CORRELATOS
DISTRIBUIR: CORRELATOS
EXPEDIR: CORRELATOS

EMPRESA: BRUNO GRAESER
ENDEREÇO: Avenida LEONARDO DA VINCI 1034
BAIRRO: VILA GUARANI Z SUL CEP: 04313000 - SÃO PAULO/SP
CNPJ: 14.061.164/0001-33
PROCESSO: 25351.001138/2017-03 AUTORIZ/MS: P9LLMXHY5837 (8.14642.7)
ATIVIDADE/CLASSE
TRANSPORTAR: CORRELATOS

EMPRESA: MAXXI MEDICAMENTOS, MATERIAIS E EQUIPAMENTOS HOSPITALARES E ODONTOLOGICOS LTDA
ENDEREÇO: Avenida DOS ARNALDOS 3729
BAIRRO: RESIDENCIAL ANTONIA FRANCO CEP: 15601248 - FERNANDÓPOLIS/SP
CNPJ: 10.908.334/0001-11
PROCESSO: 25351.031524/2012-04 AUTORIZ/MS: PWH9M5WLMH78 (8.08464.1)
ATIVIDADE/CLASSE
ARMAZENAR: CORRELATOS
DISTRIBUIR: CORRELATOS
EXPEDIR: CORRELATOS

EMPRESA: FRESENIUS MEDICAL CARE LTDA
ENDEREÇO: Rua AMOREIRA 891
BAIRRO: JARDIM ROSEIRA CEP: 13910001 - JAGUARIÚNA/SP
CNPJ: 01.440.590/0001-36
PROCESSO: 25351.012555/2003-04 AUTORIZ/MS: PM41XY96800M (8.01339.5)

000627

O - RE Nº 37, DE 6 DE JANEIRO DE 2016

r da Agência Nacional de Vigilância Sanitária, no
s que lhe conferem o Decreto de nomeação de 9 de
Presidenta da República, publicado no DOU de 12
e a Resolução da Diretoria Colegiada - RDC N° 46,
de 2015, tendo em vista o disposto no inciso III do
iso I, § 1° do art. 59 do Regimento Interno da
do nos termos da Resolução da Diretoria Colegiada
21 de j[illegible]de 2015, publicada no DOU de 23 de
suas atualizações, resolve:
Conceder Autorização Especial para Empresas de
de Insumos Farmacêuticos, constantes no anexo des-
acordo com a Portaria n°. 344 de 12 de maio de
alizações, observando-se as proibições e restrições

Esta Resolução entra em vigor na data de sua pu-

JOSÉ CARLOS MAGALHÃES DA SILVA MOUTINHO

ANEXO

SA: INTERCARGAS ENCOMENDAS E CARGAS

EÇO: Av Monteiro Lobato, 4550 docas 27 e 28
O: CEP: - GUARULHOS/SP
5.616.845/0002-00
SSO: 25351.767626/2015-04 AUTORIZ/MS:

ADE/CLASSE
PORTAR: INSUMOS FARMACÊUTICOS/MEDI-

SA: FEDEX BRASIL LOGÍSTICA E TRANSPOR-

EÇO: Estrada Campinas de Pirajá, nº 1068
O: Campinas de Pirajá CEP: 41270000 - SALVA-

10.970.8[illegible]007-90
SSO: 25351.766185/2015-30 AUTORIZ/MS:

ADE/CLASSE
PORTAR: MEDICAMENTO
SA: FARMAGROUP SPE DISTRIBUIDORA FAR-
TDA
EÇO: RUA P Nº 300 A LOT JARDIM GUANA-

O: FELICIA CEP: 45055320 - VITÓRIA DA CON-

17.958.051/0001-23
SSO: 25351.770393/2015-31 AUTORIZ/MS:

ADE/CLASSE
ZENAR: MEDICAMENTO
BUIR: MEDICAMENTO
IR: MEDICAMENTO
SA: CMH - CENTRAL DE MEDICAMENTOS
S - EIRELI - ME
EÇO: Avenida Cerro Azul, 2723
O: Jardim Novo Horizonte CEP: 87010055 - MA-

23.228.076/0001-74
SSO: 25351.764544/2015-77 AUTORIZ/MS:

ADE/CLASSE
ZENAR: MEDICAMENTO
BUIR: MEDICAMENTO
IR: MEDICAMENTO
SA: NUTROSUL BRASIL IMPORTAÇÃO E LO-
LI
EÇO: RUA FREI GASPAR DA MADRE DE
BARRACÃO 17
O: NOVO MUNDO CEP: 81050590 - CURITI-

08.217.225/0001-06
SSO: 25351.768906/2015-95 AUTORIZ/MS:

ADE/CLASSE

ANEXO

EMPRESA: J. K. MEDICAMENTOS LTDA
ENDEREÇO: RUA ANTONIO MOISES SAAD, N°235
BAIRRO: PARQUE INDUSTRIAL LAGOINHA CEP: 14095230 - RIBEIRÃO PRETO/SP
CNPJ: 06.058.454/0001-08
PROCESSO: 25351.457867/2008-40 AUTORIZ/MS: 1.22107.7
ATIVIDADE/CLASSE
ARMAZENAR: MEDICAMENTO
DISTRIBUIR: MEDICAMENTO
EXPEDIR: MEDICAMENTO

RESOLUÇÃO - RE Nº 39, DE 6 DE JANEIRO DE 2016

O Diretor da Agência Nacional de Vigilância Sanitária, no uso das atribuições que lhe conferem o Decreto de nomeação de 9 de maio de 2014, da Presidenta da República, publicado no DOU de 12 de maio de 2014, e a Resolução da Diretoria Colegiada - RDC N° 46, de 22 de outubro de 2015, tendo em vista o disposto no inciso III do art. 52 e no inciso I, § 1° do art. 59 do Regimento Interno da ANVISA, aprovado nos termos da Resolução da Diretoria Colegiada - RDC N°29 de 21 de julho de 2015, publicada no DOU de 23 de julho de 2015, e suas atualizações, resolve:

Art. 1°. Indeferir o Pedido de Autorização Especial para Empresas de Medicamentos e Insumos Farmacêuticos, constantes no anexo desta Resolução.

Art. 2° Esta Resolução entra em vigor na data de sua publicação.

JOSÉ CARLOS MAGALHÃES DA SILVA MOUTINHO

ANEXO

EMPRESA: W. I. PHARMA DISTRIBUIDORA LTDA - ME
ENDEREÇO: R 16 Nº 332 QD44 LT12
BAIRRO: CEP: - GOIÂNIA/GO
CNPJ: 20.893.901/0001-67
PROCESSO: 25351.757376/2015-73
MOTIVO DO INDEFERIMENTO: A empresa já possui AE vigente, nº 1.13577-0, contrariando o disposto na RDC nº 222/2006, RDC nº 76/2008 e Lei 9782/99. A empresa deve solicitar alteração por ampliação de atividade.

RESOLUÇÃO - RE Nº 40, DE 6 DE JANEIRO DE 2016

O Diretor da Agência Nacional de Vigilância Sanitária, no uso das atribuições que lhe conferem o Decreto de nomeação de 9 de maio de 2014, da Presidenta da República, publicado no DOU de 12 de maio de 2014, e a Resolução da Diretoria Colegiada - RDC N° 46, de 22 de outubro de 2015, tendo em vista o disposto no inciso III do art. 52 e no inciso I, § 1° do art. 59 do Regimento Interno da ANVISA, aprovado nos termos da Resolução da Diretoria Colegiada - RDC N°29 de 21 de julho de 2015, publicada no DOU de 23 de julho de 2015, e suas atualizações, resolve:

Art. 1°. Indeferir o Pedido de Alteração de Autorização Especial para Empresas de Medicamentos e de Insumos Farmacêuticos, constantes no anexo desta Resolução.

Art. 2° Esta Resolução entra em vigor na data de sua publicação.

JOSÉ CARLOS MAGALHÃES DA SILVA MOUTINHO

ANEXO

EMPRESA: KIREI TECNOLAB LTDA - ME
ENDEREÇO: Rua Vale de Miranda nº 1732, Sala nº 1.000
BAIRRO: TIROL CEP: 59022190 - NATAL/RN
CNPJ: 06.912.821/0001-80
PROCESSO: 25351.261723/2015-18
MOTIVO DO INDEFERIMENTO: O documento apresentado, emitido pela autoridade sanitária local competente, não atesta o

ANEXO

EMPRESA: TRANSFOLHA TRANSPOR
BUIÇÃO LTDA
ENDEREÇO: ALAMEDA XINGÚ, 1230
BAIRRO: ALPHAVILLE CEP: 06455030 -
CNPJ: 58.818.022/0001-43
PROCESSO: 25351.762904/2015-33
2.08458.1
ATIVIDADE/CLASSE
TRANSPORTAR: COSMÉTICOS/PERF
TOS DE HIGIENE
EMPRESA: Buick Transportes e Serviços
ENDEREÇO: Rodovia Presidente Castelo
79.3, Galpão 01
BAIRRO: City Castello CEP: 13308700 -
CNPJ: 07.953.884/0001-48
PROCESSO: 25351.770331/2015-40
2.08457.8
ATIVIDADE/CLASSE
ARMAZENAR: COSMÉTICOS/PERFUM
DE HIGIENE
EXPEDIR: COSMÉTICOS/PERFUMES/P
HIGIENE
EMPRESA: CMH - CENTRAL DE M
HOSPITALARES - EIRELI - ME
ENDEREÇO: Avenida Cerro Azul, 2723
BAIRRO: Jardim Novo Horizonte CEP:
RINGÁ/PR
CNPJ: 23.228.076/0001-74
PROCESSO: 25351.764562/2015-52
2.08455.1
ATIVIDADE/CLASSE
ARMAZENAR: COSMÉTICOS/PERFU
DE HIGIENE
DISTRIBUIR: COSMÉTICOS/PERFU
DE HIGIENE
EXPEDIR: COSMÉTICOS/PERFUMES/
HIGIENE
EMPRESA: MAXTON LOGÍSTICA E
LTDA
ENDEREÇO: RUA ANTÔNIO LACER
960
BAIRRO: Cidade Industrial de Curitiba
CURITIBA/PR
CNPJ: 82.262.957/0001-70
PROCESSO: 25351.766250/2015-53
2.08456.4
ATIVIDADE/CLASSE
ARMAZENAR: COSMÉTICOS
EXPEDIR: COSMÉTICOS
EMPRESA: LUVIMA INDÚSTRIA E
PORTAÇÃO E EXPORTAÇÃO - EIRELI - EPP
ENDEREÇO: Alameda 3, nº 75, Lote
Quadra F
BAIRRO: Loteamento Urbano Liber
06730000 - VARGEM GRANDE PAULISTA/SP
CNPJ: 21.003.814/0001-50
PROCESSO: 25351.770721/2015-55
2.08459.5
ATIVIDADE/CLASSE
ARMAZENAR: COSMÉTICOS/PERFU
DE HIGIENE
DISTRIBUIR: COSMÉTICOS/PERFU
DE HIGIENE
EMBALAR: COSMÉTICOS/PERFUME
HIGIENE
EXPEDIR: COSMÉTICOS/PERFUMES
HIGIENE
FABRICAR: COSMÉTICOS/PERFUME
HIGIENE
FRACIONAR: COSMÉTICOS/PERFU
DE HIGIENE
REEMBALAR: COSMÉTICOS/PERFU
DE HIGIENE
EMPRESA: Cannon Hygiene LTDA
ENDEREÇO: Rua Mandaguari n°1752
BAIRRO: Vila Emiliano Perneta CE
NHAIS/PR

UIR: MEDICAMENTO
R: MEDICAMENTO
SA: CAMPOS & COSTA LTDA - ME
EÇO: Tv. Raimundo de Oliveira, 4012
: Jd. Independente I CEP: 68372612 - ALTAMI-

7.073.738/0001-81
SSO: 25351.707495/2015-32 AUTORIZ/MS:

ADE/CLASSE
ENAR: INSUMOS FARMACÊUTICOS/MEDICA-

BUIR: INSUMOS FARMACÊUTICOS/MEDICA-

R: INSUMOS FARMACÊUTICOS/MEDICAMEN-

SA: PRIME CARGAS E TRANSPORTES LTDA -

EÇO: RUA ALVARES CABRAL 1113
): SERRINHA CEP: 60741200 - FORTALEZA/CE
4.902.714/0001-08
SSO: 25351.710938/2015-41 AUTORIZ/MS:

ADE/CLASSE
PORTAR: MEDICAMENTO
SA: Buick Transportes e Serviços LTDA
EÇO: Rodovia Presidente Castelo Branco, S/N, km

): City Castello CEP: 13308700 - ITU/SP
7.953.884/0001-48
SSO: 25351.770326/2015-63 AUTORIZ/MS:

ADE/CLASSE
ZENAR: INSUMOS FARMACÊUTICOS/MEDICA-

IR: INSUMOS FARMACÊUTICOS/MEDICAMEN-

SA: UNIVERSAL DISTRIBUIDORA FARMA-
A
REÇO: RUA NOGUEIRA ACIOLI, N° 1385A
O: PIEDADE CEP: 60110141 - FORTALEZA/CE
03.524.631/0001-06
SSO: 25351.720089/2015-78 AUTORIZ/MS:

ADE/CLASSE
ZENAR: MEDICAMENTO
IBUIR: MEDICAMENTO
IR: MEDICAMENTO
SA: CROMA-PHARMA PRODUTOS MÉDICOS

REÇO: SIA QUADRA 04-C LOTES 56 SALA 101
O: SIA CEP: 71200045 - GUARÁ/DF
20.092.174/0001-39
SSO: 25351.748350/2015-82 AUTORIZ/MS:

ADE/CLASSE
ZENAR: MEDICAMENTO
IBUIR: MEDICAMENTO
IR: MEDICAMENTO
TAR: MEDICAMENTO
SA: CMH - CENTRAL DE MEDICAMENTOS
S - EIRELI - ME
REÇO: Avenida Cerro Azul, 2723
O: Jardim Novo Horizonte CEP: 87010055 - MA-

23.228.076/0001-74
SSO: 25351.764548/2015-83 AUTORIZ/MS:

ADE/CLASSE
ZENAR: MEDICAMENTO
IBUIR: MEDICAMENTO
IR: MEDICAMENTO
SA: TECMAR TRANSPORTES LTDA
REÇO: RUA DA CONGREGAÇÃO n°206
O: PQ.IND. RAMOS DE FREITAS CEP: 06816005
ARTES/SP
01.610.798/0001-56
SSO: 25351.767635/2015-91 AUTORIZ/MS:

ATIVIDADE/CLASSE
ARMAZENAR: CORRELATOS
EXPEDIR: CORRELATOS
EMPRESA: Polimport Comercio e exportação Ltda
ENDEREÇO: Rodovia Jorge Lacerda n° 1295 Galpão n° 03
BAIRRO: Espinheiros CEP: 88317100 - ITAJAÍ/SC
CNPJ: 00.436.042/0202-86
PROCESSO: 25351.760301/2015-01 AUTORIZ/MS: KP561268HW53 (8.13130.1)
ATIVIDADE/CLASSE
ARMAZENAR: CORRELATOS
DISTRIBUIR: CORRELATOS
EXPEDIR: CORRELATOS
EMPRESA: Pro-diag produtos e equipamentos de laboratorios e medicos hospitalares
ENDEREÇO: RUA ESPÍRITO SANTO n°406
BAIRRO: SUMAREZINHO CEP: 14055030 - RIBEIRÃO PRETO/SP
CNPJ: 12.456.799/0001-04
PROCESSO: 25351.766224/2015-11 AUTORIZ/MS: G45W41358265 (8.13145.4)
ATIVIDADE/CLASSE
ARMAZENAR: CORRELATOS
DISTRIBUIR: CORRELATOS
EXPEDIR: CORRELATOS
EMPRESA: FEDEX BRASIL LOGISTICA E TRANSPORTE S/A
ENDEREÇO: PONTE ALTA NORTE, RODOVIA DF-001/475, MÓDULO 01, GALPÃO 03, ARMAZENS 3, 4,5 e 6
BAIRRO: GAMA CEP: 72427010 - BRASÍLIA/DF
CNPJ: 10.970.887/0047-87
PROCESSO: 25351.749635/2015-11 AUTORIZ/MS: UXM92YW5372X (8.13148.5)
ATIVIDADE/CLASSE
TRANSPORTAR: CORRELATOS
EMPRESA: DERMACURE DISTRIBUIDORA DE PRODUTOS MEDICOS HOSPITALARES LTDA EPP
ENDEREÇO: RUA DOUTOR OSWALDO BRAYNER, Nº 928 - SALA 11
BAIRRO: ESTADOS CEP: 58030210 - JOÃO PESSOA/PB
CNPJ: 22.778.754/0001-00
PROCESSO: 25351.767617/2015-11 AUTORIZ/MS: 7W41X8794H46 (8.13154.5)
ATIVIDADE/CLASSE
ARMAZENAR: CORRELATOS
DISTRIBUIR: CORRELATOS
EXPEDIR: CORRELATOS
EMPRESA: SETH COMERCIO E REPRESENTAÇÃO HOSPITALAR LTDA
ENDEREÇO: RUA CLEBER SANTOS DE CARVALHO Nº 75 LOJA 14 VILAR DOS TELES
BAIRRO: SÃO JOÃO DE MERITI CEP: 25576261 - SÃO JOÃO DE MERITI/RJ
CNPJ: 21.457.541/0001-13
PROCESSO: 25351.665595/2015-16 AUTORIZ/MS: 3831W19M1WWH (8.13134.6)
ATIVIDADE/CLASSE
ARMAZENAR: CORRELATOS
DISTRIBUIR: CORRELATOS
EXPEDIR: CORRELATOS
IMPORTAR: CORRELATOS
EMPRESA: Buick Transportes e Serviços LTDA
ENDEREÇO: Rodovia Presidente Castelo Branco, S/N, km 79.3, Galpão 01
BAIRRO: City Castello CEP: 13308700 - ITU/SP
CNPJ: 07.953.884/0001-48
PROCESSO: 25351.770297/2015-17 AUTORIZ/MS: KW37H68H49M2 (8.13149.9)
ATIVIDADE/CLASSE
ARMAZENAR: CORRELATOS
EXPEDIR: CORRELATOS
EMPRESA: CMH - CENTRAL DE MEDICAMENTOS HOSPITALARES - EIRELI - ME
ENDEREÇO: Avenida Cerro Azul, 2723
BAIRRO: Jardim Novo Horizonte CEP: 87010055 - MARINGÁ/PR
CNPJ: 23.228.076/0001-74

ENDEREÇO: RUA CRISTIANO F. T. GU
BAIRRO: CINCO CEP: 32010130 - BE
TE/MG
CNPJ: 35.820.448/0030-70
PROCESSO: 25351.739230/2015-41
49024191HM33 (8.13152.8)
ATIVIDADE/CLASSE
ARMAZENAR: CORRELATOS
DISTRIBUIR: CORRELATOS
EXPEDIR: CORRELATOS
EMPRESA: PRIME CARGAS E TRANSP
EPP
ENDEREÇO: RUA ALVARES CABRAL
BAIRRO: SERRINHA CEP: 60741200 - F
CNPJ: 14.902.714/0001-08
PROCESSO: 25351.710925/2015-41
PY8Y9MHLLH26 (8.13155.9)
ATIVIDADE/CLASSE
TRANSPORTAR: CORRELATOS
EMPRESA: MAXTON LOGÍSTICA E
LTDA
ENDEREÇO: RUA ANTÔNIO LACER
960
BAIRRO: Cidade Industrial de Curitiba
CURITIBA/PR
CNPJ: 82.262.957/0001-70
PROCESSO: 25351.766191/2015-45
1YX44565XH58 (8.13139.4)
ATIVIDADE/CLASSE
ARMAZENAR: CORRELATOS
EXPEDIR: CORRELATOS
EMPRESA: MEDMAX COMÉRCIO DE
MÉDICOS E SIMILARES EIRELI ME
ENDEREÇO: RUA GENOVEVA DA FO
BAIRRO: OZÓRIO MACHADO CEP: 37
RITA DO SAPUCAÍ/MG
CNPJ: 07.760.277/0003-23
PROCESSO: 25351.709351/2015-49
PH07Y84Y380Y (8.13137.7)
ATIVIDADE/CLASSE
ARMAZENAR: CORRELATOS
EXPEDIR: CORRELATOS
IMPORTAR: CORRELATOS
EMPRESA: PRODHIGI INTERNACION
REPRESENTAÇÃO, IMPORTAÇÃO E EXPORTA
ENDEREÇO: RODOVIA ANTONIO HE
MODULO 01 GALPÃO 2
BAIRRO: ITAIPAVA CEP: 88316001 - I
CNPJ: 04.087.906/0002-27
PROCESSO: 25351.757379/2015-51
U7W3M2XL36Y5 (8.13133.2)
ATIVIDADE/CLASSE
ARMAZENAR: CORRELATOS
EXPEDIR: CORRELATOS
IMPORTAR: CORRELATOS
EMPRESA: MACROMED PRODUTOS
LTDA
ENDEREÇO: RUA OLIVA ENCISO, Nº
BAIRRO: CARANDA BOSQUE II CEP:
PO GRANDE/MS
CNPJ: 67.605.212/0002-54
PROCESSO: 25351.756868/2015-55
L7Y35X09HMM6 (8.13131.5)
ATIVIDADE/CLASSE
ARMAZENAR: CORRELATOS
DISTRIBUIR: CORRELATOS
EXPEDIR: CORRELATOS
EMPRESA: NUTROSUL BRASIL IMP
GÍSTICA EIRELI
ENDEREÇO: RUA FREI GASPAR
DEUS, N 830 - BARRACÃO 17
BAIRRO: NOVO MUNDO CEP: 81(
BA/PR
CNPJ: 08.217.225/0001-06
PROCESSO: 25351.767602/2015-58
U9776L83XX4M (8.13150.1)
ATIVIDADE/CLASSE
ARMAZENAR: CORRELATOS
DISTRIBUIR: CORRELATOS

CENTRAL DE MEDICAMENTOS HOSPITALARES
CNPJ: 23.228.076/0001-74 — I.E: 907.03460-76
Rua Dr. Mário Clapier Urbinatti, 1434 — Jardim Canadá — Maringá — PR.
Tel: (44) 3255-3774 | vendas2@cmhfarmaceutica.com.br | www.cmhfarmaceutica.com.br

À PREFEITURA MUNICIPAL DE PALMITAL/PR
PREGÃO ELETRÔNICO Nº 42/2025 Processo nº: 90/2025
JULGAMENTO: ITEM
Objeto: AQUISIÇÃO DE MEDICAMENTOS PARA SUPRIR AS NECESSIDADES DA FARMACIA DA UNIDADE DE SAUDE CENTRAL DO MUNICIPIO DE PALMITAL.

DADOS DA PROPONENTE:
Nome: CMH - CENTRAL DE MEDICAMENTOS HOSPITALARES
CNPJ nº: 23.228.076/0001-74 **Insc. Estadual:** 907.03460-76 **Insc. Municipal:** 171454
Endereço: RUA MÁRIO CLAPIER URBINATTI, 1434 - JARDIM CANADÁ
CEP: 87.080-120 **Cidade:** MARINGÁ/PR
Fone: 44-3255-3774 **E-mail:** licitacao@cmhfarmaceutica.com.br
DADOS BANCÁRIOS: BANCO SICREDI / 0718 / 73729-8
DADOS PARA ASSINATURA DO CONTRATO:
LEANDRO ROSSONI - Representante Legal - CPF: 068.074.369-39 / RG: 9.927.733-5.

PROPOSTA DE PREÇOS

Item: 099 **Marca:** SANOFI
Descrição: (NEULEPTIL) PERICIAZINA 4 FRC 20ML
Quantidade: 300,00 **UND:** FRC **Valor Unitário:** 25,8900 **Valor Total do Item 099: 7.767,00**
Qtde na Caixa: 1 **Registro da Anvisa:**
Valor total da Proposta: 7.767,00 (SETE MIL, SETECENTOS E SESSENTA E SETE REAIS)
VALIDADE DA PROPOSTA: 60 (sessenta) dias
PRAZO DE ENTREGA: Conforme nota de empenho
LOCAL DE ENTREGA: Conforme nota de empenho
PRAZO DE PAGAMENTO: 30 (trinta) dias
PRAZO DE GARANTIA: Conforme edital.
PRAZO DE VIGÊNCIA: 12 (doze) meses.

A proponente declara conhecer os termos do instrumento convocatório que rege a presente licitação.
Declaramos que no preço cotado já estão incluídas eventuais vantagens e/ou abatimentos, impostos, taxas e encargos sociais, obrigações trabalhistas, previdenciárias, fiscais e comerciais, assim como despesas com transportes e deslocamentos e outras quaisquer que incidam sobre a contratação.
DECLARAMOS QUE NÃO FORNECEMOS MEDICAMENTOS DE FORMA FRACIONADA. O FRACIONAMENTO FICARÁ A CARGO DO ÓRGÃO PÚBLICO, ASSIM COMO DO FARMACEUTICO RESPONSÁVEL, VISTO QUE SOMENTE ESTE TEM COMPETÊNCIA PARA TAL ATIVIDADE, CONFORME REGULAMENTA A RESOLUÇÃO Nº 437 DE 28 DE JULHO DE 2005 DO CONSELHO FEDERAL DE FARMÁCIA.

MARINGÁ/PR, 12 de agosto de 2025

LEANDRO ROSSONI:06807436939 Assinado de forma digital por LEANDRO ROSSONI:06807436939
Dados: 2025.08.13 08:19:48 -03'00'

CMH - CENTRAL DE MEDICAMENTOS HOSPITALARES
CNPJ: 23.228.076/0001-74
LEANDRO ROSSONI
SÓCIO ADMINISTRADOR
RG Nº 9.927.733-5
CPF Nº 06807436939

LogMedi

PROPOSTA COMERCIAL

PREGÃO ELETRÔNICO N.º 42/2025

1. QUALIFICAÇÃO DA PROPONENTE E REPRESENTANTE LEGAL

Fornecedor: LOGMEDI COMÉRCIO DE MEDICAMENTOS LTDA
Endereço: Rodovia PR – 493, nº 3940 – Bairro Fraron **CEP**: 85.503-378
Cidade: Pato Branco **Estado**: Paraná **IE:** 91.026.916-09 **IM:** 822548
CNPJ: 52.179.963/0001-06
Optante pelo Simples? Não
Telefone/ Fax: (46) 3225-1002 **E-mail**: logmedi@hotmail.com

Representante Legal: Carla Adriana Grams **Função:** Sócia Administradora/Representante Legal
Data de Nascimento: 10/08/1971 **Estado Civil:** Divorciada
Escolaridade: Ensino Superior Completo
Registro Geral - CPF nº: 806.312.319-00 **Órgão emissor:** IIPR
Endereço: Rua Brasília nº 823, QD 23 LT 02A - CEP 85.640-000 – Ampére/PR
E-mail: logmedi@hotmail.com **Telefone**: (46) 3225 1002

2. DADOS BANCÁRIOS:

Banco do Brasil – Agência: 8563-4– Pato Branco - PR, Conta Corrente: 1172-X

3. DECLARAMOS:

a) A proponente declara conhecer os termos do instrumento convocatório que rege a presente licitação. Examinamos os documentos da licitação, inteirando-nos dos mesmos para elaborar a presente proposta;
b) Que os objetos ofertados atendem a todas as especificações descritas no edital e que atende todas as exigências técnicas mínimas, inclusive de garantia, prazos de entrega e quantidades;
c) Os produtos são de ótima qualidade e atendem plenamente as características do edital;
d) Que aceitamos e concordamos com todas as cláusulas e condições do presente edital;
e) Que os preços propostos serão completos, computando todos os custos necessários para o atendimento do objeto desta licitação, bem como todos os impostos, encargos trabalhistas, previdenciários fiscais, comerciais, taxas, fretes, seguros, deslocamento de pessoal, prestação de assistência técnica, garantia e quaisquer outros que incidam ou venham a incidir sobre o objeto licitado constante na proposta;
f) Prazo de validade da proposta: **60 (sessenta) dias**;
g) Local e prazo de entrega: Conforme estabelecido no Edital.
h) Vigência do Contrato: Conforme Edital;

LogMedi

i) Pagamento: Conforme Edital.

j) Que os produtos/medicamentos, estão devidamente registrados no órgão competente e atendem às normas de controle de qualidade.

k) Que as propostas econômicas compreendem a integralidade dos custos para atendimento dos direitos trabalhistas assegurados na Constituição Federal, nas leis trabalhistas, nas normas infra legais, nas convenções coletivas de trabalho e nos termos de ajustamento de conduta vigentes na data de entrega das propostas.

l) Que atende aos requisitos de habilitação, e declara pela veracidade das informações prestadas, na forma da lei (art. 63, I, da Lei nº 14.133/2021).

m) Que cumpre as exigências de reserva de cargos para pessoa com deficiência e para reabilitado da Previdência Social, previstas em lei e em outras normas específicas.

n) Declaramos ainda, que estamos enquadrados no regime de tributação de empresa de pequeno porte, conforme estabelece o artigo 3º da Lei Complementar nº 123/2006.

o) Que não incide nas vedações previstas na Lei nº 14.133/2021.

p) Temos conhecimento e submetemo-nos ao disposto na Lei nº 8.078, de 1990 – Código de Defesa do Consumidor, bem como, ao Edital e Anexos.

Governo do Estado do Paraná
Secretaria de Estado da Indústria, Comércio e Serviços
Junta Comercial do Estado do Paraná

CERTIDÃO DE INTEIRO TEOR

Fotocópia de Processo

Sistema Nacional de Registro de Empresas Mercantis - SINREM

Certificamos que as informações abaixo constam dos documentos arquivados nesta Junta Comercial e são vigentes na data da sua expedição.

Nome Empresarial: LOGMEDI COMERCIO DE MEDICAMENTOS LTDA **Natureza Jurídica:** Sociedade Empresária Limitada	**Protocolo:** **PRC2503242381**

NIRE:	**CNPJ:**	**Natureza Jurídica:**	**Último Arquivamento Número:**
41211952081	52179963000106	Sociedade Empresária Limitada	**Data:** 02/05/2025

Arquivamentos solicitado:

Número:	Data:	Ato:
20252145321	02/05/2025	ALTERAÇÃO

Esta certidão foi emitida pela Junta Comercial em 31/07/2025, às 10:01:41 (horário de Brasília).
Se impressa, verificar sua autenticidade no **https://www.empresafacil.pr.gov.br**, com o código **EPVVPSVW**.

LEANDRO MARCOS RAYSEL BISCAIA
Secretário Geral

000633

LOGMEDI COMERCIO DE MEDICAMENTOS LTDA
5ª ALTERAÇÃO CONTRATUAL E CONSOLIDAÇÃO
CNPJ Nº 52.179.963/0001-06 NIRE 41211952081

EGON PAULO GRAMS, brasileiro, casado no Regime de Comunhão Universal de Bens, empresário, residente à Rua Itacolomi, 361, Apto 01, Bairro Centro, CEP 85.505-050, Pato Branco, PR, portador do RG sob o nº 746.932-2 SSP-PR, emitido em 24/08/2012 e CPF nº 145.981.089-91 e **CARLA ADRIANA GRAMS**, brasileira, divorciada, empresária, portadora do RG Nº 3.088.640-2/SSP PR, e CPF Nº 806.312.319-00, residente e domiciliada Rua Brasília 823, Apto 02, Centro, CEP 85640-000, Ampére/PR, únicos sócios da empresa **LOGMEDI COMÉRCIO DE MEDICAMENTOS LTDA,** com sede à Rodovia PR 463, nº 3940, Bairro Fraron, CEP 85503-378, Pato Branco/PR, com seu contrato social registrado na **JUCEPAR NIRE sob nº 41211952081**, devidamente inscritos no **CNPJ sob nº 52179963000106**, resolve alterar e consolidar o seu contrato social, em conformidade com as cláusulas seguintes:

CLÁUSULA 1ª: EGON PAULO GRAMS, já qualificado vende para a sócia ingressante **CARLA ADRIANA GRAMS**, brasileira, divorciada, empresária, portadora do RG Nº 3.088.640-2/SSP PR, e CPF Nº 80631231900, residente e domiciliada na Rua Brasília 823, Apto 02, Centro, CEP 85640-000, Ampére/PR, todas as suas quotas , ou seja a quantia de R$ 198.000,00 (cento e noventa e oito mil reais que representam 198.000 quotas no valor de R$ 1,00 (um real) cada, ficando assim constituído o novo quadro social da empresa:

NOME	QUOTAS	VALOR R$	%
CARLA ADRIANA GRAMS	200.000	200.000,00	100%
TOTAL	200.000	200.000,00	100%

CLÁUSULA 2ª: Fica instituído como administradora da sociedade a sócia **CARLA ADRIANA GRAMS**, individualmente com os poderes e atribuições de administrar. Autorizado o uso do nome empresarial, vedado, no entanto, em atividades estranhas ao interesse social ou assumir obrigações seja em favor de qualquer dos quotistas ou de terceiros, bem como onerar ou alienar bens imóveis da sociedade, sem autorização do outro sócio.

CLÁUSULA 3ª: A administradora declara sob penas da lei, de que não esta impedida de exercer a administração da sociedade, por lei especial, ou em virtude de condenação criminal, ou por se encontrarem sob os efeitos dela, a pena que vede ainda que temporariamente, o acesso a cargos públicos; ou por crimes falimentar, de prevaricação, peita ou suborno, concussão, peculato, ou contra a economia popular, contra o sistema financeiro nacional, contra as normas de defesa da concorrência, contra as relações de consumo, fé pública, ou a propriedade.

CLÁUSULA 4ª: Permanecem inalteradas as demais cláusulas vigentes que não colidem com as disposições do presente instrumento.

000634

LOGMEDI COMERCIO DE MEDICAMENTOS LTDA
5ª ALTERAÇÃO CONTRATUAL E CONSOLIDAÇÃO
CNPJ Nº 52.179.963/0001-06 NIRE 41211952081

CLÁUSULA 5ª: À vista da modificação ora ajustada, os sócios RESOLVEM, por este instrumento, atualizar e consolidar o contrato social, conforme segue:

LOGMEDI COMERCIO DE MEDICAMENTOS LTDA
CNPJ Nº 52.179.963/0001-06 NIRE 41211952081

CARLA ADRIANA GRAMS, brasileira, divorciada, empresária, portadora do RG Nº 3.088.640-2/SSP PR, e CPF Nº 806.312.319-00, residente e domiciliada Rua Brasília 823, Apto 02, Centro, CEP 85640-000, Ampére/PR, única sócia da empresa **LOGMEDI COMÉRCIO DE MEDICAMENTOS LTDA,** com sede à Rodovia PR 463, nº 3940, Bairro Fraron, CEP 85503-378, Pato Branco/PR, com seu contrato social registrado na **JUCEPAR NIRE sob nº 41211952081**, devidamente inscritos no **CNPJ sob nº 52.179.963/0001-06**, resolvem consolidar o presente contrato mediante as cláusulas seguintes:

CLÁUSULA 1ª: A sociedade gira sob o nome empresarial de **LOGMEDI COMERCIO DE MEDICAMENTOS LTDA,** com sede à Rodovia PR 463, nº 3940, Bairro Fraron, CEP 85503-378, Pato Branco/PR, com o início das suas atividades me **01/10/2023**.

CLÁUSULA 2ª: O objeto social é : **46.44-3-01 - Comércio atacadista de medicamentos e drogas de uso humano; 46.37-1-99 - Comércio atacadista especializado em produtos alimentícios; 46.39-7-01 - Comércio atacadista de produtos alimentícios em geral.**

CLÁUSULA 3ª: O capital social é de **R$ 200.000,00** (duzentos mil reais), divididos em 200.000 (duzentas mil) quotas de R$ 1,00 (um real) cada, totalmente integralizadas neste ato em moeda corrente do país. Ficando assim distribuídos o capital social:

NOME	QUOTAS	VALOR R$	%
CARLA ADRIANA GRAMS	200.000	200.000,00	100%
TOTAL	200.000	200.000,00	100%

CLÁUSULA 4ª: A Sociedade teve início com o Registro na Junta Comercial do Paraná em **01/10/2023**, e o prazo de duração é indeterminado, sendo garantida a continuidade da pessoa jurídica diante do impedimento por força maior ou impedimento temporário, ou permanente do titular, podendo a empresa ser alterada para atender uma nova situação.

CLÁUSULA 5ª: As quotas são indivisíveis e não poderão ser cedidas ou transferidas a terceiros sem o consentimento do outro sócio, a quem fica assegurado, em igualdade de condições preço direto de preferência para a sua aquisição se postas a venda, formalizando, se realizada a cessão delas, a alteração contratual pertinente.

000635

LOGMEDI COMERCIO DE MEDICAMENTOS LTDA
5ª ALTERAÇÃO CONTRATUAL E CONSOLIDAÇÃO
CNPJ Nº 52.179.963/0001-06 NIRE 41211952081

CLÁUSULA 6ª: A responsabilidade de cada sócio passa a ser restrita ao valor de suas quotas, mas todos respondem solidariamente pela integralização do capital social.

CLÁUSULA 7ª: A administração da sociedade caberá a sócia **CARLA ADRIANA GRAMS**, individualmente com os poderes e atribuições de administrar. Autorizado o uso do nome empresarial, vedado, no entanto, em atividades estranhas ao interesse social ou assumir obrigações seja em favor de qualquer dos quotistas ou de terceiros, bem como onerar ou alienar bens imóveis da sociedade, sem autorização do outro sócio.

CLÁUSULA 8ª: Ao término de cada exercício, em 31 de dezembro, o administrador prestará contas justificadas de sua administração, procedendo à elaboração de inventário, do balanço patrimonial e do balanço de resultado econômico, cabendo aos sócios, na proporção de suas cotas, os lucros ou perdas apuradas.

CLÁUSULA 9ª: Nos quatro meses seguintes ao término do exercício social, os sócios deliberarão sobre as contas e designarão administradores se eles acharem necessário.

CLÁUSULA 10ª: A reunião dos sócios será convocada pelo administrador e/ou sócio, com 10 (dez) dias de antecedência, mediante expedição de carta convocatória, com local, data, hora e a ordem do dia da reunião, para os endereços que os sócios, para esse fim, depositarem na sede da empresa.

CLÁUSULA 11ª: A empresa declara, sob as penas da Lei, que se enquadra na condição de EMPRESA DE PEQUENO PORTE - EPP, nos termos da Lei Complementar n° 123, de 14/12/2006.

CLÁUSULA 12ª: A sociedade poderá a qualquer tempo, abrir ou fechar filial ou outra dependência, mediante alteração contratual assinada por todos os sócios.

CLÁUSULA 13ª: Os sócios poderão, de comum acordo, fixar uma retirada mensal, a título de "pró-labore", observando as disposições regulamentares pertinentes.

CLÁUSULA 14ª: Em caso de falecimento ou interdição de qualquer sócio, a sociedade continuará suas atividades com os herdeiros, sucessores e o incapaz, Não sendo possível ou inexistindo interesse destes ou do (s) sócio (s) remanescente (s), o valor de seus haveres será apurado e liquidado com base na situação patrimonial da sociedade, à data da resolução, verificada em balanço especialmente levantado.

CLÁUSULA 15ª: O mesmo procedimento será adotado em outros casos em que a sociedade se resolva em relação a seu sócio.

LOGMEDI COMERCIO DE MEDICAMENTOS LTDA
5ª ALTERAÇÃO CONTRATUAL E CONSOLIDAÇÃO
CNPJ Nº 52.179.963/0001-06 NIRE 41211952081

CLÁUSULA 16ª: A administradora declara sob penas da lei, de que não esta impedida de exercer a administração da sociedade, por lei especial, ou em virtude de condenação criminal, ou por se encontrarem sob os efeitos dela, a pena que vede ainda que temporariamente, o acesso a cargos públicos; ou por crimes falimentar, de prevaricação, peita ou suborno, concussão, peculato, ou contra a economia popular, contra o sistema financeiro nacional, contra as normas de defesa da concorrência, contra as relações de consumo, fé pública, ou a propriedade.

CLÁUSULA 17ª: Fica eleito o Foro da comarca de Pato Branco-PR para o exercício e o cumprimento dos direitos, obrigações e resultantes deste contrato, renunciando as partes a qualquer outro por mais privilegiado que seja.

E por estarem assim, justos e acertados, datam, lavram e assinam o presente instrumento, em via única, obrigando-se fielmente por si e por seus herdeiros a cumpri-lo em todos os seus termos, sendo levado a Registro na Junta Comercial do Paraná.

Pato Branco, 01 de maio de 2025

EGON PAULO GRAMS **CARLA ADRIANA GRAMS**

ASSINATURA ELETRÔNICA

Certificamos que o ato da empresa LOGMEDI COMERCIO DE MEDICAMENTOS LTDA consta assinado digitalmente por:

IDENTIFICAÇÃO DO(S) ASSINANTE(S)	
CPF/CNPJ	Nome
14598108991	EGON PAULO GRAMS
80631231900	CARLA ADRIANA GRAMS

CERTIFICO O REGISTRO EM 02/05/2025 17:13 SOB Nº 20252145321.
PROTOCOLO: 252145321 DE 01/05/2025.
CÓDIGO DE VERIFICAÇÃO: 12507216505. CNPJ DA SEDE: 52179963000106.
NIRE: 41211952081. COM EFEITOS DO REGISTRO EM: 01/05/2025.
LOGMEDI COMERCIO DE MEDICAMENTOS LTDA

JUCEPAR
JUNTA COMERCIAL DO PARANÁ

LEANDRO MARCOS RAYSEL BISCAIA
SECRETÁRIO-GERAL
www.empresafacil.pr.gov.br

A validade deste documento, se impresso, fica sujeito à comprovação de sua autenticidade nos respectivos portais, informando seus respectivos códigos de verificação.

000638





QR-CODE

Documento assinado com certificado digital em conformidade com a Medida Provisória nº 2200-2/2001. Sua validade poderá ser confirmada por meio do programa Assinador Serpro.

As orientações para instalar o Assinador Serpro e realizar a validação do documento digital estão disponíveis em: https://www.serpro.gov.br/assinador-digital.

SERPRO / SENATRAN

000639

Governo do Estado do Paraná
Secretaria de Estado da Indústria, Comércio e Serviços
Junta Comercial do Estado do Paraná

CERTIDÃO ESPECÍFICA

Sistema Nacional de Registro de Empresas Mercantis - SINREM

Certificamos que as informações abaixo constam dos documentos arquivados nesta Junta Comercial e são vigentes na data da sua expedição.

Certificamos que LOGMEDI COMERCIO DE MEDICAMENTOS LTDA **encontra-se registrada nesta Junta Comercial, como segue:**	**Protocolo:** PRC2503242370
NIRE 41211952081 **CNPJ 52.179.963/0001-06**	**Situação** ATIVA **Status**
Endereço Completo Rodovia PR-493, Nº 3940, xxxxx, FRARON - Pato Branco/PR - CEP 85503-378	

Arquivamentos Posteriores

Ato	Número	Data	Descrição	Desarquivado
002	20252145321	02/05/2025	CONSOLIDAÇÃO DE CONTRATO/ESTATUTO	NÃO
002	20252145321	02/05/2025	ALTERACAO DE DADOS (EXCETO NOME EMPRESARIAL)	NÃO
002	20248659022	25/11/2024	CONSOLIDAÇÃO DE CONTRATO/ESTATUTO	NÃO
002	20248659022	25/11/2024	ALTERACAO DE DADOS (EXCETO NOME EMPRESARIAL)	NÃO
002	20238017966	13/11/2023	CONSOLIDAÇÃO DE CONTRATO/ESTATUTO	NÃO
002	20238017966	13/11/2023	RERRATIFICAÇÃO	NÃO
002	20237923777	10/11/2023	CONSOLIDAÇÃO DE CONTRATO/ESTATUTO	NÃO
002	20237923777	10/11/2023	RERRATIFICAÇÃO	NÃO
002	20237394979	21/10/2023	CONSOLIDAÇÃO DE CONTRATO/ESTATUTO	NÃO
002	20237394979	21/10/2023	ALTERACAO DE DADOS (EXCETO NOME EMPRESARIAL)	NÃO
090	20236561332	14/09/2023	ENQUADRAMENTO DE MICROEMPRESA	NÃO
090	41211952081	14/09/2023	CONTRATO	NÃO

Esta certidão foi emitida automaticamente em 31/07/2025, às 16:11:30 (horário de Brasília).
Se impressa, verificar sua autenticidade no **https://www.empresafacil.pr.gov.br**, com o código **JHEFXRUD**.

PRC2503242370

LEANDRO MARCOS RAYSEL BISCAIA
Secretário(a) Geral

Governo do Estado do Paraná
Secretaria de Estado da Indústria, Comércio e Serviços
Junta Comercial do Estado do Paraná

JUCEPAR
JUNTA COMERCIAL DO PARANÁ

PARANÁ
GOVERNO DO ESTADO

CERTIDÃO SIMPLIFICADA

Sistema Nacional de Registro de Empresas Mercantis - SINREM

Certificamos que as informações abaixo constam dos documentos arquivados nesta Junta Comercial e são vigentes na data da sua expedição.

Nome Empresarial: LOGMEDI COMERCIO DE MEDICAMENTOS LTDA

NIRE : 41211952081
Natureza Jurídica: Sociedade Empresária Limitada

Protocolo: PRC2503242292

NIRE (Sede)	CNPJ	Data de Ato Constitutivo	Início de Atividade
41211952081	52.179.963/0001-06	14/09/2023	01/10/2023

Endereço Completo
Rodovia PR-493, Nº 3940, FRARON - Pato Branco/PR - CEP 85503-378

Objeto Social
4644-3/01 - Comércio atacadista de medicamentos e drogas de uso humano e farmacêuticos e odontológicos; 4639-7/01 - Comércio atacadista de produtos alimentícios de nutrição clínica infantil; 4637-1/99 - Comercio atacadista de complementos e suplementos alimentícios.

Capital Social	Porte	Prazo de Duração
R$ 200.000,00 (duzentos mil reais)	EPP (Empresa de Pequeno Porte)	Indeterminado

Capital Integralizado
R$ 200.000,00 (duzentos mil reais)

Dados do Sócio

Nome	CPF/CNPJ	Participação no capital	Espécie de sócio	Administrador	Término do mandato
CARLA ADRIANA GRAMS	806.312.319-00	R$ 200.000,00	Sócio	S	Indeterminado

Dados do Administrador

Nome	CPF	Término do mandato
CARLA ADRIANA GRAMS	806.312.319-00	Indeterminado

Último Arquivamento

Data	Número	Ato/eventos	Situação	Status
02/05/2025	20252145321	002 / 051 - CONSOLIDAÇÃO DE CONTRATO/ESTATUTO	ATIVA	SEM STATUS

Esta certidão foi emitida automaticamente em 31/07/2025, às 16:11:26 (horário de Brasília).
Se impressa, verificar sua autenticidade no **https://www.empresafacil.pr.gov.br**, com o código **QILRNHUM**.
Em caso de divergência de dados, solicitar a correção através do "Fale Conosco" (https://www.juntacomercial.pr.gov.br/webservices/jucepar/faleconosco) no prazo de 30 dias da emissão deste documento.

LEANDRO MARCOS RAYSEL BISCAIA
Secretário-Geral

REPÚBLICA FEDERATIVA DO BRASIL

CADASTRO NACIONAL DA PESSOA JURÍDICA

NÚMERO DE INSCRIÇÃO	COMPROVANTE DE INSCRIÇÃO E DE SITUAÇÃO CADASTRAL	DATA DE ABERTURA
52.179.963/0001-06 **MATRIZ**		**14/09/2023**

NOME EMPRESARIAL
LOGMEDI COMERCIO DE MEDICAMENTOS LTDA

TÍTULO DO ESTABELECIMENTO (NOME DE FANTASIA)	PORTE
********	**EPP**

CÓDIGO E DESCRIÇÃO DA ATIVIDADE ECONÔMICA PRINCIPAL
46.44-3-01 - Comércio atacadista de medicamentos e drogas de uso humano

CÓDIGO E DESCRIÇÃO DAS ATIVIDADES ECONÔMICAS SECUNDÁRIAS
46.37-1-99 - Comércio atacadista especializado em outros produtos alimentícios não especificados anteriormente
46.39-7-01 - Comércio atacadista de produtos alimentícios em geral

CÓDIGO E DESCRIÇÃO DA NATUREZA JURÍDICA
206-2 - Sociedade Empresária Limitada

LOGRADOURO	NÚMERO	COMPLEMENTO
ROD PR-493	**3940**	********

CEP	BAIRRO/DISTRITO	MUNICÍPIO	UF
85.503-378	**FRARON**	**PATO BRANCO**	**PR**

ENDEREÇO ELETRÔNICO	TELEFONE
LOGMEDI@HOTMAIL.COM	**(46) 3225-1002**

ENTE FEDERATIVO RESPONSÁVEL (EFR)
*****

SITUAÇÃO CADASTRAL	DATA DA SITUAÇÃO CADASTRAL
ATIVA	**14/09/2023**

MOTIVO DE SITUAÇÃO CADASTRAL

SITUAÇÃO ESPECIAL	DATA DA SITUAÇÃO ESPECIAL
********	********

Aprovado pela Instrução Normativa RFB nº 2.119, de 06 de dezembro de 2022.

Emitido no dia **31/07/2025** às **11:47:38** (data e hora de Brasília). Página: **1/1**

000642

RECEITA ESTADUAL DO PARANÁ

PARANÁ
GOVERNO DO ESTADO
SECRETARIA DA FAZENDA

Comprovante de Inscrição Cadastral - CICAD

Inscrição no CAD/ICMS	Inscrição CNPJ	Início das Atividades
91026916-09	52.179.963/0001-06	09/2023

Empresa / Estabelecimento	
Nome Empresarial	LOGMEDI COMERCIO DE MEDICAMENTOS LTDA
Título do Estabelecimento	
Endereço do Estabelecimento	LOC PR-493, 3940 - FRARON - CEP 85503-378 FONE: (46) 3225-1002
Município de Instalação	PATO BRANCO - PR, DESDE 09/2023
	(Estabelecimento Matriz)

Qualificação	
Situação Atual	ATIVO - REGIME NORMAL / NORMAL - DIA 12 DO MES+1, DESDE 09/2024
Natureza Jurídica	206-2 - SOCIEDADE EMPRESÁRIA LTDA
Atividade Econômica Principal do Estabelecimento	4644-3/01 - COMERCIO ATACADISTA DE MEDICAMENTOS E DROGAS DE USO HUMANO
Atividade(s) Econômica(s) Secundária(s) do Estabelecimento	4637-1/99 - COMERCIO ATACADISTA ESPECIALIZADO EM OUTROS PRODUTOS ALIMENTICIOS NAO ESPECIFICADOS ANTERIORMENTE 4639-7/01 - COMERCIO ATACADISTA DE PRODUTOS ALIMENTICIOS EM GERAL

Quadro Societário			
Tipo	Inscrição	Nome Completo / Nome Empresarial	Qualificação
CPF	806.312.319-00	CARLA ADRIANA GRAMS	SÓCIO-ADMINISTRADOR

Este CICAD tem validade até 30/08/2025.

Os dados cadastrais deste estabelecimento poderão ser confirmados via Internet www.fazenda.pr.gov.br

Estado do Paraná
Secretaria de Estado da Fazenda
Receita Estadual do Paraná

CAD/ICMS Nº 91026916-09

Emitido Eletronicamente via Internet
31/07/2025 11:46:17

Dados transmitidos de forma segura
Tecnologia CELEPAR

MINISTÉRIO DA FAZENDA
Secretaria da Receita Federal do Brasil
Procuradoria-Geral da Fazenda Nacional

CERTIDÃO NEGATIVA DE DÉBITOS RELATIVOS AOS TRIBUTOS FEDERAIS E À DÍVIDA ATIVA DA UNIÃO

Nome: LOGMEDI COMERCIO DE MEDICAMENTOS LTDA
CNPJ: 52.179.963/0001-06

Ressalvado o direito de a Fazenda Nacional cobrar e inscrever quaisquer dívidas de responsabilidade do sujeito passivo acima identificado que vierem a ser apuradas, é certificado que não constam pendências em seu nome, relativas a créditos tributários administrados pela Secretaria da Receita Federal do Brasil (RFB) e a inscrições em Dívida Ativa da União (DAU) junto à Procuradoria-Geral da Fazenda Nacional (PGFN).

Esta certidão é válida para o estabelecimento matriz e suas filiais e, no caso de ente federativo, para todos os órgãos e fundos públicos da administração direta a ele vinculados. Refere-se à situação do sujeito passivo no âmbito da RFB e da PGFN e abrange inclusive as contribuições sociais previstas nas alíneas 'a' a 'd' do parágrafo único do art. 11 da Lei nº 8.212, de 24 de julho de 1991.

A aceitação desta certidão está condicionada à verificação de sua autenticidade na Internet, nos endereços <http://rfb.gov.br> ou <http://www.pgfn.gov.br>.

Certidão emitida gratuitamente com base na Portaria Conjunta RFB/PGFN nº 1.751, de 2/10/2014.
Emitida às 11:36:48 do dia 31/07/2025 <hora e data de Brasília>.
Válida até 27/01/2026.
Código de controle da certidão: **8560.95ED.C2FD.8E02**
Qualquer rasura ou emenda invalidará este documento.

Estado do Paraná
Secretaria de Estado da Fazenda
Receita Estadual do Paraná

000644

Certidão Negativa

de Débitos Tributários e de Dívida Ativa Estadual
Nº 037400716-21

Certidão fornecida para o CNPJ/MF: **52.179.963/0001-06**
Nome: **LOGMEDI COMERCIO DE MEDICAMENTOS LTDA**

Ressalvado o direito da Fazenda Pública Estadual inscrever e cobrar débitos ainda não registrados ou que venham a ser apurados, certificamos que, verificando os registros da Secretaria de Estado da Fazenda, constatamos não existir pendências em nome do contribuinte acima identificado, nesta data.

Obs.: Esta Certidão engloba todos os estabelecimentos da empresa e refere-se a débitos de natureza tributária e não tributária, bem como ao descumprimento de obrigações tributárias acessórias.

Válida até 28/11/2025 - Fornecimento Gratuito

A autenticidade desta certidão deverá ser confirmada via Internet
www.fazenda.pr.gov.br

Emitido via Internet Pública (31/07/2025 11:39:34)

MUNICÍPIO DE
PATO BRANCO

SECRETARIA MUNICIPAL DE ADMINISTRAÇÃO E FINANÇAS

DIVISÃO DE FISCALIZAÇÃO E TRIBUTAÇÃO

CERTIDÃO NEGATIVA DE TRIBUTOS MUNICIPAIS - CONTRIBUINTE

CÓDIGO....: 52179963000106
NOME.....: LOGMEDI COMERCIO DE MEDICAMENTOS LTDA
CNPJ/CPF..: 52.179.963/0001-06
ENDEREÇO..: PR 493 , 3940 - FRARON
CEP.....: 85503378
MUNICIPIO.: Pato Branco UF: PR

FINALIDADE: Consulta de Débitos

Certificamos para os devidos fins que de conformidade com as informações prestadas pelos órgãos competentes desta Prefeitura no cadastro de contribuinte do sujeito passivo acima identificado, é CERTIFICADO QUE NÃO CONSTAM DÉBITOS PENDENTES referente a Tributos Municipais inscritos ou não em Dívida Ativa, até a presente data.

A Fazenda Municipal reserva-se o direito de cobrar Dívidas posteriormente constatadas, mesmo referente a períodos compreendidos nesta CERTIDÃO.

A presente certidão está condicionada à verificação de sua autenticidade na Internet, no endereço <http://www.patobranco.pr.gov.br> ou através do QR Code com os dados abaixo:

Emitida em: 31/07/2025.
Válida até: 29/10/2025.
Ano da Certidão.....: 2025
Número da certidão.....: 0071719
Código de autenticidade da certidão: 7045637007045

Certidão emitida no Portal do Cidadão, com base na Lei Municipal.

Pato Branco - PR em, 31 de Julho de 2025.

ATENÇÃO: QUALQUER RASURA OU EMENDA INVALIDARÁ ESTE DOCUMENTO.

MUNICÍPIO DE
PATO BRANCO

SECRETARIA MUNICIPAL DE ADMINISTRAÇÃO E FINANÇAS

DIVISÃO DE FISCALIZAÇÃO E TRIBUTAÇÃO

CERTIDÃO NEGATIVA DE TRIBUTOS MUNICIPAIS - CADASTRO ECONÔMICO

CADASTRO MUNICIPAL: 822548-0

NOME.....: LOGMEDI COMERCIO DE MEDICAMENTOS LTDA
CNPJ/CPF..: 52.179.963/0001-06
LOCALIZ...: ROD PR 493 ,003940 - FRARON
ALVARÁ NR.: 600/2024
MUNICIPIO.: PATO BRANO UF: PR

FINALIDADE: Licitação

Certificamos para os devidos fins que de conformidade com as informações prestadas pelos órgãos competentes desta Prefeitura no cadastro econômico do sujeito passivo acima identificado, é CERTIFICADO QUE NÃO CONSTAM DÉBITOS PENDENTES referente a Tributos Municipais inscritos ou não em Dívida Ativa, até a presente data.

A Fazenda Municipal reserva-se o direito de cobrar Dívidas posteriormente constatadas, mesmo referente a períodos compreendidos nesta CERTIDÃO.

A presente certidão está condicionada à verificação de sua autenticidade na Internet, no endereço <http://www.patobranco.pr.gov.br> ou através do QR Code com os dados abaixo:

Emitida em: 31/07/2025.
Válida até: 29/10/2025.
Ano da Certidão.....: 2025
Número da certidão.....: 0071720
Código de autenticidade da certidão: 935750369935750

Certidão emitida no Portal do Cidadão, com base na Lei Municipal.

Pato Branco - PR em, 31 de Julho de 2025.

ATENÇÃO: QUALQUER RASURA OU EMENDA INVALIDARÁ ESTE DOCUMENTO.

000647

Voltar Imprimir

CAIXA
CAIXA ECONÔMICA FEDERAL

Certificado de Regularidade do FGTS - CRF

Inscrição: 52.179.963/0001-06
Razão Social: LOGMEDI COMERCIO DE MEDICAMENTOS LTDA
Endereço: ROD PR 493 / FRARON / PATO BRANCO / PR / 85503-390

A Caixa Econômica Federal, no uso da atribuição que lhe confere o Art. 7, da Lei 8.036, de 11 de maio de 1990, certifica que, nesta data, a empresa acima identificada encontra-se em situação regular perante o Fundo de Garantia do Tempo de Servico - FGTS.

O presente Certificado não servirá de prova contra cobrança de quaisquer débitos referentes a contribuições e/ou encargos devidos, decorrentes das obrigações com o FGTS.

Validade: 11/08/2025 a 09/09/2025

Certificação Número: 2025081103356135089379

Informação obtida em 11/08/2025 08:37:30

A utilização deste Certificado para os fins previstos em Lei esta condicionada a verificação de autenticidade no site da Caixa: **www.caixa.gov.br**

PODER JUDICIÁRIO
JUSTIÇA DO TRABALHO

CERTIDÃO NEGATIVA DE DÉBITOS TRABALHISTAS

Nome: LOGMEDI COMERCIO DE MEDICAMENTOS LTDA (MATRIZ E FILIAIS)
CNPJ: 52.179.963/0001-06
Certidão nº: 43725670/2025
Expedição: 31/07/2025, às 11:45:01
Validade: 27/01/2026 - 180 (cento e oitenta) dias, contados da data de sua expedição.

Certifica-se que **LOGMEDI COMERCIO DE MEDICAMENTOS LTDA (MATRIZ E FILIAIS)**, inscrito(a) no CNPJ sob o nº **52.179.963/0001-06, NÃO CONSTA** como inadimplente no Banco Nacional de Devedores Trabalhistas.
Certidão emitida com base nos arts. 642-A e 883-A da Consolidação das Leis do Trabalho, acrescentados pelas Leis ns.º 12.440/2011 e 13.467/2017, e no Ato 01/2022 da CGJT, de 21 de janeiro de 2022.
Os dados constantes desta Certidão são de responsabilidade dos Tribunais do Trabalho.
No caso de pessoa jurídica, a Certidão atesta a empresa em relação a todos os seus estabelecimentos, agências ou filiais.
A aceitação desta certidão condiciona-se à verificação de sua autenticidade no portal do Tribunal Superior do Trabalho na Internet (http://www.tst.jus.br).
Certidão emitida gratuitamente.

INFORMAÇÃO IMPORTANTE

Do Banco Nacional de Devedores Trabalhistas constam os dados necessários à identificação das pessoas naturais e jurídicas inadimplentes perante a Justiça do Trabalho quanto às obrigações estabelecidas em sentença condenatória transitada em julgado ou em acordos judiciais trabalhistas, inclusive no concernente aos recolhimentos previdenciários, a honorários, a custas, a emolumentos ou a recolhimentos determinados em lei; ou decorrentes de execução de acordos firmados perante o Ministério Público do Trabalho, Comissão de Conciliação Prévia ou demais títulos que, por disposição legal, contiver força executiva.

Sistema de Cadastramento Unificado de Fornecedores - SICAF

Declaração

Declaramos para os fins exigidos na legislação, conforme documentação registrada no SICAF, que a situação do fornecedor no momento é a seguinte:

Dados do Fornecedor

CNPJ:	**52.179.963/0001-06**
Razão Social:	**LOGMEDI COMERCIO DE MEDICAMENTOS LTDA**
Nome Fantasia:	
Situação do Fornecedor:	**Credenciado** Data de Vencimento do Cadastro: **10/11/2025**
Natureza Jurídica:	**SOCIEDADE EMPRESÁRIA LIMITADA**
MEI:	**Não**
[illegible]orte da Empresa:	**Empresa de Pequeno**

Ocorrências e Impedimentos

Ocorrência:	**Nada Consta**
Impedimento de Licitar:	**Nada Consta**

Níveis cadastrados:

Automática: a certidão foi obtida através de integração direta com o sistema emissor. Manual: a certidão foi inserida manualmente pelo fornecedor.

I - Credenciamento

II - Habilitação Juridica

III - Regularidade Fiscal e Trabalhista Federal

Receita Federal e PGFN	Validade:	**27/01/2026**	**Automática**
FGTS	Validade:	**09/09/2025**	**Automática**
Trabalhista (http://www.tst.jus.br/certidao)	Validade:	**07/02/2026**	**Automática**

IV - Regularidade Fiscal Estadual/Distrital e Municipal

Receita Estadual/Distrital	Validade:	**28/11/2025**
Receita Municipal	Validade:	**29/10/2025**

V - Qualificação Técnica

VI - Qualificação Econômico-Financeira

Validade: **30/06/2026**

Esta declaração é uma simples consulta e não tem efeito legal

CPF: 806.XXX.XXX-00 Nome: CARLA ADRIANA GRAMS

Ass: _____

Sistema de Cadastramento Unificado de Fornecedores - SICAF

Certificado de Registro Cadastral - CRC

(Emissão conforme art. 17 da Instrução Normativa nº 03, de 26 abril de 2018)

CNPJ: **52.179.963/0001-06**

Razão Social: **LOGMEDI COMERCIO DE MEDICAMENTOS LTDA**

Atividade Econômica Principal:

4644-3/01 - COMÉRCIO ATACADISTA DE MEDICAMENTOS E DROGAS DE USO HUMANO

Endereço:

RODOVIA PR-493, 3940 - FRARON - 85.503-378 - Pato Branco / Paraná

Observações:

A veracidade das informações poderá ser verificada no endereço https://comprasnet.gov.br.
Este certificado não substitui os documentos exigidos em lei.

000651

Sistema de Cadastramento Unificado de Fornecedores - SICAF

Relatório Nível V - Qualificação Técnica

Dados do Fornecedor

CNPJ: **52.179.963/0001-06**
Razão Social: **LOGMEDI COMERCIO DE MEDICAMENTOS LTDA**
Nome Fantasia:
Situação do Fornecedor: **Credenciado**

Dados do Nível

Situação do Nível: **Cadastrado**

Entidades de Classe

Entidade e UF	Nº Registro	Data de Validade
LICENÇA SANITÁRIA	1960	03/06/2026
ATESTADO DE CAPACIDADE TÉCNICA	03/06/2025	03/06/2030
AFE 1.30273-4 / AE 1.30274-8	1.30273-4 / 1.30274-8	-
CRF/PR	29283	31/03/2027
Inscrição Municipal	822548	-
ALVARÁ	IM 822548	-

000652

REPÚBLICA FEDERATIVA DO BRASIL

OFÍCIO DO DISTRIBUIDOR E ANEXOS DA COMARCA DE PATO BRANCO - PARANÁ

Rua Maria Bueno, 284 - Trevo da Guarany
CPF: 061.104.019-00
Tel.: (46) 3224-2414
E-mail: cartoriodistribuidorpb@gmail.com
85501-560 - Pato Branco - Paraná

TITULAR: DIRSO ANTONIO VERONESE
JURAMENTADOS: DILMAR ALUIZIO VERONESE
JULIANO VERONESE

Certidão Negativa

Certifico, a pedido de parte interessada, que revendo os livros e arquivos de distribuição de FALÊNCIA E CONCORDATA, sob minha guarda neste cartório, verifiquei NÃO CONSTAR nenhum registro em andamento contra:

LOGMEDI COMERCIO DE MEDICAMENTOS LTDA

CNPJ 52.179.963/0001-06, no período compreendido desde 14/12/1960, data de instalação deste cartório, até a presente data.

PATO BRANCO/PR, 30 de Julho de 2025, 13:59:15

DILMAR ALUIZIO VERONESE

Certificação

OFÍCIO DO DISTRIBUIDOR E ANEXOS
Dirso Antonio Veronese
Titular
Comarca de
PATO BRANCO - PR

Custas = R$ 42,95
Página 0001/0001

VÁLIDO EM TODO TERRITÓRIO NACIONAL. QUALQUER ADULTERAÇÃO OU RASURA INVALIDA ESTE DOCUMENTO.

PREFEITURA DE
PATO BRANCO
Secretaria da Saúde
Divisão de Vigilância Sanitária

A Secretaria Municipal de Saúde,de acordo com a Lei nº 1341/94 de 07 de dezembro de 1994, alterada pela Lei nº 1483/96 de 23 de agosto de 1996 e Decreto Municipal nº 3449/98 de 22 de junho de 1998, concede a presente

LICENÇA SANITÁRIA

RAZÃO SOCIAL:	LOGMEDI COMÉRCIO DE MEDICAMENTOS LTDA
C.N.P.J.:	52.179.963/0001-06
ÁREA CONSTRUIDA:	*1000 m2*
ENDEREÇO:	RUA KM 493 3940
BAIRRO:	FRARON
RAMO DE ATIVIDADE:	COMÉRCIO ATACADISTA DE PRODUTOS ALIMENTÍCIOS EM GERAL, COMÉRCIO ATACADISTA DE MEDICAMENTOS E DROGAS DE USO HUMANO e COMÉRCIO ATACADISTA ESPECIALIZADO EM OUTROS PRODUTOS ALIMENTÍCIOS NÃO ESPECIFICADOS ANTEIORMENTE
C.N.A.E.:	
PRINCIPAL:	532373 COMÉRCIO ATACADISTA DE PRODUTOS ALIMENTÍCIOS EM GERAL
SECUNDÁRIO:	200205 COMÉRCIO ATACADISTA DE MEDICAMENTOS E DROGAS DE USO HUMANO
SECUNDÁRIO:	533110 COMÉRCIO ATACADISTA ESPECIALIZADO EM OUTROS PRODUTOS ALIMENTÍCIOS NÃO ESPECIFICADOS ANTEIORMENTE
RESPONSAVEL TÉCNICO:	ANDREA LETICIA GRAMS
DATA DE VISTORIA:	03/06/2025
DATA DE VENCIMENTO:	03/06/2026
GRAU DE RISCO:	RISCO I
Nº REG CONSELHO:	22375 / CRF / PR
Nº DE LICENÇA:	1960

Este documento deve ser Afixado em local visível ao público (art.166 - Código de Sáude do Paraná)

AUTENTICAÇÃO
Confere com o documento (Frente e Verso)
Apresentado Doutor
Em test.º da verdade
Pato Branco 24 JUN 2025 PR
Bel. Mauro Rey Ap. de Andrade - Notário
RUA TAPAJÓS, 54 - FONE (46) 3025-5[illegible]
CEP 85501-045 - PATO BRANCO - PR
Tabelionato de Notas Exclusivo para Autenticação de Cópia
FXR26574
1º OFÍCIO DE NOTAS PATO BRANCO

000653

Luciana V. Venturin
Farmacêutica
CRF 21473
RESPONSÁVEL PELA INSPEÇÃO

Silvia L. Silva
Autoridade Sanitária
Mat. 69728
CHEFE DA DIVISÃO DE VIGILÂNCIA SANITÁRIA

Divisão de Vigilância Santária - Rua Xavantes, 411 - Centro - Pato Branco - PR (46) 3213-1720

Prova de Autenticidade válida até 22/09/2025

v4.0 - Dautin Blockchain certifica em 24/06/2025 14:23:24 que o documento de hash (SHA-256) 3879d475eff37bf17ff29788e212ee7344fe49628802e6aa77e1f14c2281cf0b foi validado em 24/06/2025 14:21:07 através da transação blockchain 0xbdeb94a73256601fa47f09a6cf9941f44a7f5847e70c5d5e294fe9e7604dec43 e pode ser verificado em https://www.dautin.com/FileCheck (NID: 275549)

Dautin Blockchain
Rua Dagoberto Nogueira, 100
Ed. Torre Azul - 11º Andar
Sala 1101, Centro, Itajaí - SC
(47) 3514-7599 | (47) 99748-2223
www.dautin.com | dautin@dautin.com



Prova de Autenticidade válida até 22/09/2025

CERTIFICADO DE PROVA DE AUTENTICIDADE ELETRÔNICA

A **Dautin Blockchain** CERTIFICA para os devidos fins de direito que, o arquivo digital especificado com o tipo documental **Autenticação** e representado pela função hash criptográfica conhecida como SHA-256, de código **3879d475eff37bf17ff29788e212ee7344fe49628802e6aa77e1f14c2281cf0b** foi autenticado de acordo com as Legislações e normas vigentes[1] através da rede blockchain Binance Smart Chain, sob o identificador único denominado NID **275549** dentro do sistema.

A autenticação eletrônica do documento intitulado **"LICENÇA SANITÁRIA LOGMEDI"**, cujo assunto é descrito como **"LICENÇA SANITÁRIA LOGMEDI"**, faz prova de que em **24/06/2025 14:20:58**, o responsável **Logmedi Comercio de Medicamentos Ltda (52.179.963/0001-06)** tinha posse do arquivo com as mesmas características que foram reproduzidas na prova de autenticidade, sendo de Logmedi Comercio de Medicamentos Ltda a responsabilidade, única e exclusiva, pela idoneidade do documento apresentado a Dautin Blockchain

Este CERTIFICADO foi emitido em **24/06/2025 14:23:23** através do sistema de autenticação eletrônica da empresa Dautin Blockchain de acordo com o Art. 10, § 2º da MP 2200-2/2001, Art. 107 do Código Cívil e Art. 411, em seus §§ 2º e 3º do Código de Processo Civil, estando dessa maneira de acordo para o cumprimento do Decreto 10278/2020.

Para mais informações sobre a operação acesse o site **https://www.dautin.com** e informe o código da transação blockchain **0xbdeb94a73256601fa47f09a6cf9941f44a7f5847e70c5d5e294fe9e7604dec43**.
Também é possível acessar a consulta através da rede blockchain em **https://bscscan.com/**

[1] Legislação Vigente: Medida Provisória nº 2200-2/2001, Código Civil e Código de Processo Civil.

DAUTIN
BLOCKCHAIN

Presidência da República Casa Civil
Subchefia para Assuntos Jurídicos
MEDIDA PROVISÓRIA 2.200-2
DE 24 DE AGOSTO DE 2001.

000655

Consultas / Funcionamento de Empresa Nacional / Resultado / Detalhamento

Última atualização da base de dados: 31/07/2025 às 00:00:00

Dados da Empresa Nacional

Razão Social
LOGMEDI COMERCIO DE MEDICAMENTOS LTDA

CNPJ
52.179.963/0001-06

Nome Fantasia

Endereço na Internet
www.logmedi.com.br

SAC

Endereço Completo
ROD PR-493, 3940 - fraron CEP: 85.503-378

Cidade/UF
PATO BRANCO/PR

Responsável Técnico
ANDREA LETICIA GRAMS PERINI

Responsável Legal
CARLA ADRIANA GRAMS

Dados do Cadastro

Nº da Autorização
1.30273-4

Data da Autorização
01/12/2023

Situação
Ativa

Nº do Processo
25351.793515/2023-94

Autorização
Medicamento

Atividades / Classes

Armazenar

- Medicamento

Distribuir

- Medicamento

Expedir

- Medicamento

Dados de Inspeção

Nenhum registro encontrado

Voltar

Dados de Inspeção

Nenhum registro encontrado

A, na Relação de Monografias de Ingredientes Ativos de Agrotóxicos, esinfestantes e Preservativos de Madeira.

rt. 28. Incluir a cultura do algodão, com LMR de 0,01 mg/kg e IS Não devido à modalidade de emprego, na modalidade de emprego (aplicação) cluir a cultura da soja, com LMR de 0,01 mg/kg e IS de 30 dias, na modalidade (aplicação) foliar; e incluir a frase: "Definição de resíduo para conformidade e avaliação do risco dietético: soma dos isômeros SYN508210 e SYN508211, omo sedaxane", na monografia do ingrediente ativo S24 - SEDAXANE, na Monografias de Ingredientes Ativos de Agrotóxicos, Saneantes Desinfestantes e s de Madeira.

rt. 29. Incluir as culturas de maçã, pêssego e uva, na modalidade de emprego oliar, com LMR "Não estabelecido devido à modalidade de aplicação efetuada de dormência das plantas, por não haver translocação para as plantas e por egradação, e Intervalo de Segurança não determinado devido à modalidade de na monografia do ingrediente ativo T13 - TIDIAZUROM, na Relação de de Ingredientes Ativos de Agrotóxicos, Saneantes Desinfestantes e s de Madeira.

rt. 30. Incluir a cultura do sorgo, com LMR de 0,05 mg/kg e IS não devido à modalidade de emprego, na modalidade de emprego (aplicação) cia, na monografia do ingrediente ativo T24 - TRIFLURALINA, na Relação de de Ingredientes Ativos de Agrotóxicos, Saneantes Desinfestantes e s de Madeira.

rt. 31. Incluir a cultura da seringueira, de Uso Não Alimentar - UNA, na de emprego (aplicação) foliar; e substituir as culturas de cravo, crisântemo, osa por plantas ornamentais, na monografia do ingrediente ativo T32 - DL, na Relação de Monografias de Ingredientes Ativos de Agrotóxicos, esinfestantes e Preservativos de Madeira.

rt. 32. Alterar a Frase de Perigo da Toxicidade a Órgão-Alvos Específicos - epetida para a Categoria 2: "Pode provocar danos aos olhos por exposição prolongada por via oral"; incluir a cultura do milho, com LMR de 0,01 mg/kg ias, na modalidade de emprego (aplicação) pós-emergência; e incluir a frase: e resíduo para conformidade com o LMR e avaliação do risco dietético: na monografia do ingrediente ativo T81 - TOLPIRALATE, na Relação de de Ingredientes Ativos de Agrotóxicos, Saneantes Desinfestantes e s de Madeira.

rt. 33. Disponibilizar o conteúdo da referida monografia no endereço https://www.gov.br/anvisa/pt-lado/regularizacao/agrotoxicos/monografias/monografias-autorizadas-por-letra.

rt. 34. Esta Instrução Normativa entra em vigor na data de sua publicação.

ANTONIO BARRA TORRES
Diretor-Presidente

RESOLUÇÃO - RDC Nº 828, DE 30 DE NOVEMBRO DE 2023

DIRETORIA COLEGIADA DA AGÊNCIA NACIONAL DE VIGILÂNCIA SANITÁRIA, no uições que lhe confere o art. 15, inciso VIII da Lei nº 9.782, de 26 de janeiro do ao art. 187, inciso VI, § 1º do Regimento Interno aprovado pela Resolução Colegiada - RDC nº 585, de 10 de dezembro de 2021, e, conforme deliberado Extraordinária Interna - REInt nº 6/2023, realizada em 30 de novembro de a seguinte Resolução de Diretoria Colegiada, e eu, Diretor-Presidente, sua publicação:

rt. 1º Definir os Diretores responsáveis pelas seguintes Diretorias da Agência Vigilância Sanitária:

Diretor Antonio Barra Torres:
iretor -Presidente;
. Diretora Meiruze Sousa Freitas:
egunda Diretoria;
. Diretor Daniel Meirelles Fernandes Pereira:
erceira Diretoria;
. Diretor Rômison Rodrigues Mota:
uarta Diretoria, e
. Diretora-Substituta Danitza Passamai Rojas Buvinich:
uinta Diretoria.

rt. 2º Fica revogada a Resolução de Diretoria Colegiada - RDC nº 815, de 1º de 2023, publicada no Diário Oficial da União Edição Extra nº 168-A, de 1º de 2023, Seção 1, pág. 1.

rt. 3º Esta Resolução entra em vigor na data de sua publicação.

ANTONIO BARRA TORRES
Diretor-Presidente

4ª DIRETORIA

NCIA-GERAL DE INSPEÇÃO E FISCALIZAÇÃO SANITÁRIA

RESOLUÇÃO-RE N° 4.561, DE 30 DE NOVEMBRO DE 2023

GERAL DE INSPEÇÃO E FISCALIZAÇÃO SANITÁRIA DA AGÊNCIA NACIONAL DE SANITÁRIA, no uso das atribuições que lhe confere o art. 140, aliado ao art. 203, gimento Interno aprovado pela Resolução de Diretoria Colegiada - RDC nº 585, de bro de 2021, e o art. 6º, da Lei nº 9.782, de 26 de janeiro de 1999, resolve:

r a medida preventiva constante no ANEXO.

Resolução entra em vigor na data de sua publicação.

MARCUS AURÉLIO MIRANDA DE ARAÚJO

ANEXO

4spine comércio, importação, exportação e locação de produtos medic ltda / 44.371.783/0001-95
25351.794161/2023-03 / 8282414
ARMAZENAR: CORRELATOS
DISTRIBUIR: CORRELATOS
EXPEDIR: CORRELATOS
856 - AFE - CONCESSÃO - PRODUTOS PARA SAÚDE - DISTRIBUIR / 1

Biodiversite do Brasil Distribuidora de Insumos Cosmeticos e Farmace / 10.928.288/0001-12
25351.777907/2023-14 / 8282428
ARMAZENAR: CORRELATOS
EXPEDIR: CORRELATOS
IMPORTAR: CORRELATOS
859 - AFE - CONCESSÃO - PRODUTOS PARA SAÚDE - IMPORTAR / 12

---

ohio med center ltda / 48.391.029/0001-78
25351.793569/2023-50 / 8282401
ARMAZENAR: CORRELATOS
DISTRIBUIR: CORRELATOS
EXPEDIR: CORRELATOS
856 - AFE - CONCESSÃO - PRODUTOS PARA SAÚDE - DISTRIBUIR / 1

LPN LOGISTICA E TRANSPORTES - LTDA - ME / 18.810.725/0001-00
25351.792357/2023-55 / 3127281
TRANSPORTAR: SANEANTE DOMIS.
737 - AFE - CONCESSÃO - SANEANTES - TRANSPORTAR (SOME 1318603234

BTY IMPORTADORA E EXPORTADORA LTDA / 45.717.975/0001-73
25351.792108/2023-60 / 4063866
ARMAZENAR: COSMÉTICOS / PERFUMES / PRODUTOS DE HIGIENE
EXPEDIR: COSMÉTICOS / PERFUMES / PRODUTOS DE HIGIENE
IMPORTAR: COSMÉTICOS / PERFUMES / PRODUTOS DE HIGIENE
722 - AFE - CONCESSÃO - COSMÉTICOS, PERFUMES E PRODUTOS IMPORTAR (SOMENTE MATRIZ) / 1318341230

TAUERMED DISTRIBUIDORA DE MEDICAMENTOS E MATERIAL M 51.687.922/0001-50
25351.777952/2023-61 / 4063870
ARMAZENAR: COSMÉTICOS / PERFUMES / PRODUTOS DE HIGIENE
DISTRIBUIR: COSMÉTICOS / PERFUMES / PRODUTOS DE HIGIENE
EXPEDIR: COSMÉTICOS / PERFUMES / PRODUTOS DE HIGIENE
723 - AFE - CONCESSÃO - COSMÉTICOS, PERFUMES E PRODUTOS DISTRIBUIR (SOMENTE MATRIZ) / 1285819233

SOUZAMED IMPORTADORA E DISTRIBUIDORA HOSPITALAR LTDA / 35.
25351.792933/2023-64 / 1302721
ARMAZENAR: CORRELATOS
EXPEDIR: CORRELATOS
IMPORTAR: CORRELATOS
859 - AFE - CONCESSÃO - PRODUTOS PARA SAÚDE - IMPORTAR / 13

DERMIX COMERCIO EXTERIOR LTDA / 35.917.441/0001-37
25351.792000/2023-77 / 3127278
ARMAZENAR: SANEANTE DOMIS.
EXPEDIR: SANEANTE DOMIS.
IMPORTAR: SANEANTE DOMIS.
735 - AFE - CONCESSÃO - SANEANTES - IMPORTAR (SOMEN 1318224233

KATAYAMA DISTRIBUIDORA LTDA / 10.448.902/0001-49
25351.793517/2023-83 / 8282399
ARMAZENAR: CORRELATOS
DISTRIBUIR: CORRELATOS
EXPEDIR: CORRELATOS
856 - AFE - CONCESSÃO - PRODUTOS PARA SAÚDE - DISTRIBUIR / 1

LOGMEDI COMERCIO DE MEDICAMENTOS LTDA / 52.179.963/0001-06
25351.793515/2023-94 / 1302734
ARMAZENAR: MEDICAMENTO
DISTRIBUIR: MEDICAMENTO
EXPEDIR: MEDICAMENTO
702 - AFE - CONCESSÃO - MEDICAMENTOS E INSUMOS FARMACÊUTIC (SOMENTE MATRIZ) / 1320459234

RESOLUÇÃO-RE Nº 4.564, DE 30 DE NOVEMBRO DE 20

O COORDENADOR DE AUTORIZAÇÃO DE FUNCIONAMENTO D AGÊNCIA NACIONAL DE VIGILÂNCIA SANITÁRIA, no uso das atribuições o art. 144, aliado ao art. 203, I, §1° do Regimento Interno aprovado de Diretoria Colegiada - RDC n° 585, de 10 de dezembro de 2021,

000657

Consultas / Funcionamento de Empresa Nacional / Resultado / Detalhamento

Última atualização da base de dados: 31/07/2025 às 00:00:00

Dados da Empresa Nacional

Razão Social
LOGMEDI COMERCIO DE MEDICAMENTOS LTDA

CNPJ
52.179.963/0001-06

Nome Fantasia

Endereço na Internet
www.logmedi.com.br

SAC

Endereço Completo
ROD PR-493, 3940 - fraron CEP: 85.503-378

Cidade/UF
PATO BRANCO/PR

Responsável Técnico
ANDREA LETICIA GRAMS PERINI

Responsável Legal
CARLA ADRIANA GRAMS

Dados do Cadastro

Nº da Autorização
1.30274-8

Data da Autorização
01/12/2023

Situação
Ativa

Nº do Processo
25351.793521/2023-41

Autorização
Medicamento **Especial**

Atividades / Classes

Armazenar

- Medicamento

Distribuir

- Medicamento

Expedir

- Medicamento

Dados de Inspeção

Nenhum registro encontrado

Voltar

Dados de Inspeção

Nenhum registro encontrado

- ALTERAÇÃO - PRODUTOS PARA SAÚDE - AMPLIAÇÃO OU REDUÇÃO DE
/ 1274229235

E FARIAS SOUSA / 34.087.811/0001-93
3/2019-90 / 7697011
ALIMENTOS PERMITIDOS / CORRELATOS / COSMÉTICOS / PERFUMES /
DE HIGIENE
O DE MEDICAMENTOS, INCLUSIVE SUJEITOS A CONTROLE ESPECIAL
- ALTERAÇÃO - FARMÁCIAS E DROGARIAS - ENDEREÇO / 1297305230

MONTANA LTDA. / 05.673.029/0001-58
1/2003-91 / 0387504
ALIMENTOS PERMITIDOS / CORRELATOS / COSMÉTICOS / PERFUMES /
DE HIGIENE
O DE MEDICAMENTOS, INCLUSIVE SUJEITOS A CONTROLE ESPECIAL
O DE PLANTAS MEDICINAIS: -
DE SERVIÇOS FARMACÊUTICOS: -
- ALTERAÇÃO - FARMÁCIAS E DROGARIAS - ENDEREÇO / 1275468233

A DOS SANTOS ARAUJO & CIA LTDA / 08.155.065/0001-18
8/2018-92 / 7604966
ALIMENTOS PERMITIDOS / CORRELATOS / COSMÉTICOS / PERFUMES /
DE HIG
O DE MEDICAMENTOS, INCLUSIVE SUJEITOS A CONTROLE ESPECIAL
DE SERVIÇOS FARMACÊUTICOS: -
- ALTERAÇÃO - FARMÁCIAS E DROGARIAS - AMPLIAÇÃO DE ATIVIDADES /

DROGARIA NISSEI S.A / 79.430.682/0086-11
2/2014-92 / 7335696
ALIMENTOS PERMITIDOS / CORRELATOS / COSMÉTICOS / PERFUMES /
E HIGIENE
O DE MEDICAMENTOS, INCLUSIVE SUJEITOS A CONTROLE ESPECIAL
O DE PLANTAS MEDICINAIS: -
DE SERVIÇOS FARMACÊUTICOS: -
- ALTERAÇÃO - FARMÁCIAS E DROGARIAS - ENDEREÇO / 1286182239

IC DISTRIBUIDORA DE PRODUTOS MEDICOS E HOSPITALARES LTDA /
001-80
1/2022-92 / 8253699
CORRELATOS
CORRELATOS
RRELATOS
ALTERAÇÃO - PRODUTOS PARA SAÚDE - RAZÃO SOCIAL / 1342379233

RESOLUÇÃO-RE Nº 4.565, DE 30 DE NOVEMBRO DE 2023

COORDENADOR DE AUTORIZAÇÃO DE FUNCIONAMENTO DE EMPRESAS DA
IONAL DE VIGILÂNCIA SANITÁRIA, no uso das atribuições que lhe confere o
do ao art. 203, I, §1° do Regimento Interno aprovado pela Resolução de
giada - RDC n° 585, de 10 de dezembro de 2021, resolve:
t. 1º. Indeferir o pedido de Autorização de Funcionamento para as Empresas
anexo desta Resolução.
t. 2º Esta Resolução entra em vigor na data de sua publicação.

DANIEL MARCOS PEREIRA DOURADO

ANEXO

MÉRCIO E REPRESENTAÇÕES DE MEDICAMENTOS E COSMÉTICOS SOCIEDADE
TDA / 40.083.538/0001-21
/2023-03 /
ONCESSÃO - PRODUTOS PARA SAÚDE - DISTRIBUIR / 1318352231
NDEFERIMENTO:
apresentado, emitido pela autoridade sanitária local competente, não atesta
o dos requisitos técnicos para as atividades e classes pleiteadas, conforme
rtigo 15 e artigo 18 da RDC nº 16/2014.

DUTOS ODONTOLOGICOS E DE SAUDE LTDA / 41.538.467/0001-77
/2023-05 /
ONCESSÃO - PRODUTOS PARA SAÚDE - DISTRIBUIR / 1285781236
NDEFERIMENTO:
apresentado não pertence ao estabelecimento objeto do pedido de
ontrariando a RDC nº 16/2014 e Lei nº 5.991/1973.

---

dora de medicamentos ltda / 49.648.815/0001-70
/2023-09 /

ANEXO

DROGARIA BUENO E GONCALVES LTDA / 26.289.951/0001-16
25351.585227/2016-39 / 7493795
7111 - AFE - ALTERAÇÃO - FARMÁCIAS E DROGARIAS - AMPLIAÇÃO DE ATIVIDA
MOTIVO DO INDEFERIMENTO:
A declaração do Anexo I da RDC nº 275/2019 apresentada não contém a
CNPJ da empresa, contrariando o art. 11 da RDC nº 275/2019.

Maranata farma comercio de medicamentos ltda / 52.551.005/0001-06
25351.747220/2023-46 /
7111 - AFE - ALTERAÇÃO - FARMÁCIAS E DROGARIAS - AMPLIAÇÃO D
1294390236
MOTIVO DO INDEFERIMENTO:
Petição em desacordo com a RDC 275/2019. A empresa não possui AF
dispensação de medicamentos estando impossibilitada de solicitar amp
classe produtos.

ANTONIA LIDIANE TEIXEIRA LIMA / 46.477.383/0001-94
25351.643610/2022-67 / 7953050
7113 - AFE - ALTERAÇÃO - FARMÁCIAS E DROGARIAS - ENDEREÇO / 1266
MOTIVO DO INDEFERIMENTO:
Não apresentação da declaração assinada do Anexo I da RDC nº 275/201
art. 11 da RDC nº 275/2019.

DROGARIA SIMOES LTDA / 50.448.153/0001-74
25351.409172/2023-91 / 7056658
7112 - AFE - ALTERAÇÃO - FARMÁCIAS E DROGARIAS - REDUÇÃO D
1291811231
MOTIVO DO INDEFERIMENTO:
A declaração do Anexo I da RDC nº 275/2019 apresentada não contém a
CNPJ da empresa, contrariando o art. 11 da RDC nº 275/2019.

RESOLUÇÃO-RE Nº 4.567, DE 30 DE NOVEMBRO DE 2023

O COORDENADOR DE AUTORIZAÇÃO DE FUNCIONAMENTO DE
AGÊNCIA NACIONAL DE VIGILÂNCIA SANITÁRIA, no uso das atribuições qu
art. 144, aliado ao art. 203, I, §1° do Regimento Interno aprovado pe
Diretoria Colegiada - RDC n° 585, de 10 de dezembro de 2021, resolve:
Art. 1º. Conceder Autorização Especial para Empresas de Med
Insumos Farmacêuticos, constantes no anexo desta Resolução, de acordo
n°. 344 de 12 de maio de 1998 e suas atualizações, observando-se
restrições estabelecidas.
Art. 2º Esta Resolução entra em vigor na data de sua publicaç

DANIEL MARCOS PEREIRA DOUR

ANEXO

SIMAS LOGISTICA LTDA / 13.360.985/0012-60
25351.772181/2023-15 / 1302717
ARMAZENAR: MEDICAMENTO
EXPEDIR: MEDICAMENTO
761 - AE - CONCESSÃO - MEDICAMENTOS E INSUMOS FARMACÊUTICOS - A
DO PRODUTO SUJEITO A CONTROLE ESPECIAL / 1275114237

LOGMEDI COMERCIO DE MEDICAMENTOS LTDA / 52.179.963/0001-06
25351.793521/2023-41 / 1302748
ARMAZENAR: MEDICAMENTO
DISTRIBUIR: MEDICAMENTO
EXPEDIR: MEDICAMENTO
704 - AE - CONCESSÃO - MEDICAMENTOS E INSUMOS FARMACÊUTICOS -
DO PRODUTO SUJEITO A CONTROLE ESPECIAL / 1320464238

RESOLUÇÃO-RE N° 4.579, DE 30 DE NOVEMBRO DE 2023

O COORDENADOR DE AUTORIZAÇÃO DE FUNCIONAMENTO DE
AGÊNCIA NACIONAL DE VIGILÂNCIA SANITÁRIA, no uso das atribuições qu
art. 144, aliado ao art. 203, I, §1° do Regimento Interno aprovado pel
Diretoria Colegiada - RDC n° 585, de 10 de dezembro de 2021, resolve:
Art. 1º. Alterar Autorização Especial para Empresas de Medi
Insumos Farmacêuticos, constantes no anexo desta Resolução, de acordo
n°. 344, de 12 de maio de 1998 e suas atualizações, observando-se a
restrições estabelecidas.
Art. 2º Esta Resolução entra em vigor na data de sua publicaç

DANIEL MARCOS PEREIRA DOURA

ANEXO

SERVIÇO PÚBLICO FEDERAL
CONSELHO FEDERAL DE FARMÁCIA
CONSELHO REGIONAL DE FARMÁCIA DO ESTADO DO PARANÁ - CRF-PR

000659

CRF-PR

Consulte via leitor de QRCode

CERTIDÃO DE REGULARIDADE

Consulte pelo Código de Autenticação para Validar a CRT em www.crf-pr.org.br

CADASTRO NO CRF SOB O	VALIDADE	CÓDIGO DE AUTENTICAÇÃO
29283	31/03/2027	EC78286EEF518990D3A62C9268F1FF3B

273727

RAZÃO/DENOMINAÇÃO SOCIAL
LOGMEDI COMÉRCIO DE MEDICAMENTOS LTDA ME.

NOME FANTASIA
DISTRIBUIDORA LOGMEDI

TIPO DE ESTABELECIMENTO	NATUREZA DE ATIVIDADE
DISTRIBUIDORA MEDICAMENTOS, INSUMOS E DROGAS	DISTRIBUIDOR/IMPORT./EXPORT. MEDICAMENTO

ENDEREÇO	CNPJ
RODOVIA PR-493 3940	52.179.963/0001-06

LOCALIDADE	CIDADE - UF
FRARON	PATO BRANCO-PR

HORÁRIO DE FUNCIONAMENTO

Domingo	Segunda	Terça	Quarta	Quinta	Sexta	Sábado
**********	08:00 às 12:00	08:00 às 12:00	08:00 às 12:00	08:00 às 12:00	08:00 às 12:00	**********
**********	13:30 às 18:00	13:30 às 18:00	13:30 às 18:00	13:30 às 18:00	13:30 às 18:00	**********

RESPONSÁVEIS TÉCNICOS

TIPO	INSCRIÇÃO	NOME	FUNÇÃO	SITUAÇÃO
F	22375	ANDREA LETICIA GRAMS	DIRETOR TÉCNICO	TERCEIRIZADO

Domingo	Segunda	Terça	Quarta	Quinta	Sexta	Sábado
**********	08:00 às 12:00	08:00 às 12:00	08:00 às 12:00	08:00 às 12:00	08:00 às 12:00	**********
**********	13:30 às 18:00	13:30 às 18:00	13:30 às 18:00	13:30 às 18:00	13:30 às 18:00	**********

CONSELHO REGIONAL DE FARMÁCIA DO ESTADO DO PARANÁ - CRF-PR

Curitiba, 25 de Junho de 2024

Gerentes do CRF-PR conforme Deliberação 1002/2021
Farm. Gabriele Luize Pereira - Gerente Cad/PJ
Farm. Flávia de Abreu Chaves - Gerente Cad/PF
Farm. Edivar Gomes - Gerente Geral

ESTA CERTIDÃO DEVE SER AFIXADA EM UM LUGAR BEM VISÍVEL AO PÚBLICO

- Certificamos que o estabelecimento a que se refere esta Certidão de Regularidade está inscrito neste Conselho Regional de Famácia, atendendo o que dispõe os artigos 22, parágrafo único e 24, da lei nº 3.820/60 e do Título IX da Lei nº 6.360/76. Tratando-se de Farmácia e Drogaria, certificamos que está regularizada em sua atividade durante os horários estabelecidos pelos Farmacêuticos Responsáveis Técnicos, de acordo com os artigos 15, parágrafos 1º e 2º e 23, alínea "c" da Lei nº 5.991/73 e artigos 2º e 3º Caput 5º e 6º Inciso I, todos da Lei 13.021/14.
- Por ocasião de mudanças no quadro de assistência farmacêutica, este documento deverá ser retirado pelo Responsável Técnico interessando e encaminhando por respectivo CRF para as devidas alterações.
- A autenticidade e/ou validade jurídica dessa CERTIDÃO poderá ser comprovada acessando o site institucional e digitando o código de autenticidade ou mesmo através de leitor de QR-Code.

CONSELHO REGIONAL DE FARMÁCIA DO ESTADO DO PARANÁ
Rua Presidente Rodrigo Otávio 1296. Hugo Lange. Curitiba/PR CEP:80040-452
Fone/Fax:(41)3363-0234 - Sitio: www.crf-pr.org.br - email: contato@crf-pr.org.br

000660

CRF-PR

Declaração de Inscrição Profissional

Declaração

DECLARO, para todos os fins que se fizerem necessários que o(a)

ANDREA LETICIA GRAMS

Nacionalidade Brasileira, CPF - 919.148.259-34 e RG 3.089.540-1 SSP-PR, encontra-se inscrito(a) neste CONSELHO REGIONAL DE FARMÁCIA DO ESTADO DO PARANÁ CRF-PR, no Quadro de Farmacêutico, sob o número de Inscrição Definitiva 22375, tendo efetuado sua inscrição em 24/11/1995.

Por ser verdade, firmo a presente DECLARAÇÃO, a fim de que surta seus efeitos.

Esta declaração tem validade de 15 dias a contar da sua emissão.

Curitiba, 11 de Agosto de 2025.

DR. MARCIO AUGUSTO ANTONIASSI
Presidente CRF-PR

Leia o QRCode ao lado para validar o documento ou acesso o endereço
https://crfemcasa.crf-pr.org.br/crf-em-casa/consulta/impressoes/inicial.jsf e digite o Código de Autenticação
Código de Autenticação: 045A-AB4E-F447-581E

LogMedi

PREGÃO ELETRÔNICO N.º 42/2025

DECLARAÇÃO UNIFICADA

A empresa LOGMEDI COMÉRCIO DE MEDICAMENTOS LTDA, inscrita no CNPJ sob nº 52.179.963/0001 - 06, inscrição estadual nº 91.026.916 - 09, inscrição municipal nº 822548, sediada na Rodovia PR – 493 nº 3940, CEP 85.503-378, Pato Branco/PR, por intermédio de seu representante legal a Sra. CARLA ADRIANA GRAMS, portadora do Registro Geral - CPF nº. 806.312.319-00 IIPR, **DECLARA**, que:

1. Sob as penas do artigo 299 do Código Penal, que se enquadra na situação de **EMPRESA DE PEQUENO PORTE**, nos termos da Lei Complementar nº 123/06, alterada pela Lei Complementar nº 147/14, bem assim que inexistem fatos supervenientes que conduzam ao seu desenquadramento desta situação. Declara ainda, que no ano-calendário de realização da licitação, ainda não tem celebrado contratos com a Administração Pública cujos valores somados extrapolem a receita bruta máxima admitida para fins de enquadramento como empresa de pequeno porte.
2. Para fins do disposto no inciso VI do art. 68 da Lei n.º 14.133, de 01 de abril de 2021, acrescido pela Lei nº 9.854, de 27 de outubro de 1999, sob as penas da lei, cumprindo o disposto no inciso XXXIII, art. 7º, da Constituição Federal, que não emprega menor de dezoito anos em trabalho noturno, perigoso ou insalubre e não emprega menor de dezesseis anos, salvo na condição de aprendiz, a partir dos quatorze anos de idade, assim como assume o compromisso de declarar a superveniência de qualquer fato impeditivo à sua habilitação. RESSALVA: (**NÃO**) Emprega menor, a partir de quatorze anos, na condição de aprendiz.
3. Declaramos, para os fins que até a presente data inexistem fatos supervenientes impeditivos para habilitação no presente processo licitatório, estando ciente da obrigatoriedade de declarar ocorrências posteriores.
4. Declaramos, para os fins que a empresa não foi declarada inidônea por nenhum órgão público de qualquer esfera de governo, estando apta a contratar com o poder público.
5. Declaramos, para os devidos fins que não possuímos em nosso quadro societário e de empregados, servidor ou dirigente de órgão ou entidade contratante ou responsável pela licitação nos termos do inciso IV, do artigo 13° da Lei n° 14.133/2021.
6. Comprometo-me a manter durante a execução do contrato, em compatibilidade com as obrigações assumidas, todas as condições de habilitação e qualificação exigidas na licitação. Que está ciente e

LogMedi

concorda com as condições contidas no edital e seus anexos, bem como de que cumpre plenamente os requisitos de habilitação exigidos;

7. Declaramos, para os devidos fins de direito, na qualidade de Proponente dos procedimentos licitatórios, instaurados por este Município, que a responsável legal da empresa é a Sra. Carla Adriana Grams, portadora do Registro Geral – CPF sob o n° **806.312.319-00 IIPR**, cuja função/cargo é administradora, **responsável pela assinatura do Contrato/Ata de Registro de Preços.**
8. Declaramos, para os devidos fins que em caso de qualquer comunicação futura referente e este processo licitatório, bem como em caso de eventual contratação, **concordo que a Contrato** seja encaminhado para o seguinte endereço:
9. **E-mail: logmedi@hotmail.com**
10. **Telefone: (46) 3225-1002**
11. Caso altere o citado e-mail ou telefone comprometo-me em protocolizar pedido de alteração junto ao Sistema de Protocolo deste Município, sob pena de ser considerado como intimado nos dados anteriormente fornecidos.
12. Nomeamos e constituímos a senhora Carla Adriana Grams, portadora do Registro Geral – CPF sob o n° 806.312.319-00 IIPR, para ser a responsável para acompanhar a execução do Contrato/Ata de registro de preço, e todos os atos necessários ao cumprimento das obrigações contidas no instrumento convocatório, seus Anexos e no Contrato.
13. Declara para fins de atendimento ao que consta do edital, que tomamos conhecimento do Edital e de todas as condições de participação na Licitação e nos comprometemos a cumprir todos os termos do Edital, e a fornecer material de qualidade, sob as penas da Lei.
14. Que a proposta foi elaborada de forma independente.
15. Declara, que não possui, em sua cadeia produtiva, empregados executando trabalho degradante ou forçado, observando o disposto nos incisos III e IV do artigo 1º e no inciso III do artigo 5º da Constituição Federal.
16. Que os serviços são prestados por empresas que comprovem cumprimento de reserva de cargos prevista em lei para pessoa com deficiência ou para reabilitado da Previdência Social e que atendam às regras de acessibilidade previstas na legislação, conforme disposto no art. 93 da Lei nº 8.213, de 24 de julho de 1991.
17. Declaramos de que a empresa não contratará empregados com incompatibilidade com as autoridades contratantes ou ocupantes de cargos de direção ou de assessoramento até o terceiro grau, na formada Súmula Vinculante nº 013 do STF (Supremo Tribunal Federal).

LogMedi

18. Declaramos para os devidos fins que **NENHUM** sócio desta empresa exerce cargo ou função pública impeditiva de relacionamento comercial com a Administração Pública.
19. As propostas econômicas compreendem a integralidade dos custos para atendimento dos direitos trabalhistas assegurados na Constituição Federal, nas leis trabalhistas, nas normas infra legais, nas convenções coletivas de trabalho e nos termos de ajustamento de conduta vigentes na data de entrega das propostas. (art. 63, § 1º, da Lei nº 14.133/2021).
20. Que atende aos requisitos de habilitação, e declara pela veracidade das informações prestadas, na forma da lei (art. 63, I, da Lei nº 14.133/2021).
21. Que cumpre as exigências de reserva de cargos para pessoa com deficiência e para reabilitado da Previdência Social, previstas em lei e em outras normas específicas. (Art. 63, IV, da Lei nº 14.133/2021).
22. Que atenderá as disposições da Lei Federal nº 13.709, de 14 de agosto de 2018 (Lei Geral de Proteção de Dados Pessoais - LGPD), e alterações, quando do tratamento de dados pessoais e dados pessoais sensíveis a que tenha acesso, para execução e acompanhamento do Contrato, não podendo divulgar, revelar, produzir, utilizar ou deles dar conhecimento a terceiros estranhos a esta contratação, a não ser por força de obrigação legal ou regulatória.
23. Declaro que não incorro nas condições impeditivas do art. 14 da Lei Federal nº 14.133/21.
24. Declaro conhecer as normas de prevenção à corrupção prevista na legislação brasileira, dentre elas, a Lei de Improbidade Administrativa, e a Lei Federal nº 12.846/2013 e seus regulamentos.
25. Temos conhecimento e submetemo-nos ao disposto na Lei nº 8.078, de 1990 – Código de Defesa do Consumidor, bem como, ao Edital e Anexos.

Por ser expressão de verdade, firmamos a presente.

CARLA ADRIANA GRAMS:80631231900

Assinado digitalmente por CARLA ADRIANA GRAMS:80631231900
ND: C=BR, O=ICP-Brasil, OU=Certificado Digital PF A1, OU=Videoconferencia, OU=26718487000136, OU=AC SyngularID Multipla, CN=CARLA ADRIANA GRAMS:80631231900
Razão: Eu sou o autor deste documento
Localização:
Data: 2025.08.08 11:56:44-03'00'
Foxit PDF Reader Versão: 2024.4.0

Pato Branco, 12 de agosto de 2025.

CARLA ADRIANA GRAMS
REPRESENTANTE LEGAL
Registro Geral - CPF
Nº: 806.312.319-00 IIPR

LOGMEDI COMERCIO DE MEDICAMENTOS LTDA
46.3225.1002 - logmedi@hotmail.com
CNPJ 52.179.963/0001-06
Inscrição Estadual 91.026.916 - 09 - Inscrição Municipal 822548
Rodovia PR – 493, nº 3940, Bairro Fraron – CEP 85.503- 378 – Pato Branco – PR

deste Município, que nele exerça cargo em comissão ou função de confiança, seja membro da comissão de licitação, pregoeiro ou atividade ligada à contratação;

9) Declaramos para os devidos efeitos e sob pena da lei que não possuir em seu quadro societário servidor público da ativa, empregado de empresa pública ou de sociedade de economia mista;

10) Declaramos, para os devidos fins de direito, na qualidade de Proponente dos procedimentos licitatórios, instaurados por este Município, que o(a) responsável legal da empresa é a Sra. CARLA ADRIANA GRAMS, portadora do Registro Geral - CPF nº. 806.312.319-00 IIPR cuja função é sócia administradora, responsável pela assinatura do pregão eletrônico/contrato.

11) Declaramos, para os devidos fins que em caso de qualquer comunicação futura referente e este processo licitatório, bem como em caso de eventual contratação, concordo que a pregão eletrônico /Contrato seja encaminhado para o seguinte endereço:

E-mail: logmedi@hotmail.com

Telefone: (46) 3225-1002

12) Caso altere o citado e-mail ou telefone comprometo-me em protocolizar pedido de alteração junto ao Sistema de Protocolo deste Município, sob pena de ser considerado como intimado nos dados anteriormente fornecidos.

13) Nomeamos e constituímos a Sra. CARLA ADRIANA GRAMS, portadora do Registro Geral - CPF nº. 806.312.319-00 IIPR para ser a responsável para acompanhar a execução, referente ao Pregão Eletrônico n.º42/2025 e todos os atos necessários ao cumprimento das obrigações contidas no instrumento convocatório, seus Anexos e na Ata de Registro de Preços/Contrato.

Por ser expressão de verdade, firmamos a presente.

CARLA ADRIANA GRAMS:80631231900

Assinado digitalmente por CARLA ADRIANA GRAMS:80631231900
ND: C=BR, O=ICP-Brasil, OU=Certificado Digital PF A1, OU=Videoconferencia, OU=26718487000136, OU=AC SyngularID Multipla, CN=CARLA ADRIANA GRAMS:80631231900
Razão: Eu sou o autor deste documento
Localização:
Data: 2025.08.13 09:44:03-03'00'
Foxit PDF Reader Versão: 2024.4.0

Pato Branco, 12 de agosto de 2025.

CARLA ADRIANA GRAMS
REPRESENTANTE LEGAL
Registro Geral - CPF
Nº: 806.312.319-00 IIPR

LOGMEDI COMÉRCIO DE MEDICAMENTOS LTDA
Rodovia PR-493 Nº 3940 Bairro: FRARON CEP: 85.503-378 - PATO BRANCO/PR
CNPJ: 52.179.963/0001-06 IE: 91.026.916-0 IM: 822548
Telefone / Fax: (46) 3223-4199 E-MAIL: medigram@medigram.com.br

000665

PREGÃO ELETRÔNICO LOG:PE 42/2025
Processo Administrativo Nº 90/2025

Ao MUNICIPIO DE PALMITAL/PR, apresentamos nossa proposta de preços.

PROPOSTA COMERCIAL

LOTE	Nº ITEM	DESCRIÇÃO DO ITEM	MARCA LABORATÓRIO	NOME COMERCIAL	CATEGORIA REGULATÓRIA	Nº REGISTRO	QTDE.	UNID.	VALOR UNIT.	VALOR TOTAL
	1	ALPRAZOLAM 0,25MG - B1 - 30CPR CODIGO BR0271358	EM.S	ALPRAZOLAM 0,25MG - B1 - 30CPR	PSICOTROPICO - GENERICO	1.0235.0663.003-4 Código GGREM: 507727804110118	1.000	CPR	0,1600	160,00
Valor Unit.:		Dezesseis centavos			Valor Total:	Cento e sessenta reais				
	2	ALPRAZOLAM 0,5MG - B1 - 30CPR CODIGO BR0271357	EM.S	ALPRAZOLAM 0,5MG - B1 - 30CPR	PSICOTROPICO - GENERICO	1.0235.0663.009-3 Código GGREM: 507727805117116	1.000	CPR	0,0600	60,00
Valor Unit.:		Seis centavos			Valor Total:	Sessenta reais				
	3	ALPRAZOLAM 1MG - B1 - 30 CPR CODIGO BR0271356	EM.S	ALPRAZOLAM 1MG - B1 - 30 CPR	PSICOTROPICO - GENERICO	1.0235.0663.015-8 Código GGREM: 507727806113114	1.000	CPR	0,0700	70,00
Valor Unit.:		Sete centavos			Valor Total:	Setenta reais				
	4	ALPRAZOLAM 2MG - B1 - 30CPR CODIGO BR0284465	EM.S	ALPRAZOLAM 2MG - B1 - 30CPR	PSICOTROPICO - GENERICO	1.0235.0663.020-4 Código GGREM: 507727808116110	1.000	CPR	0,1170	117,00
Valor Unit.:		Cento e dezessete milesimos de real			Valor Total:	Cento e dezessete reais				

LOTE	Nº ITEM	DESCRIÇÃO DO ITEM	MARCA LABORATÓRIO	NOME COMERCIAL	CATEGORIA REGULATÓRIA	Nº REGISTRO	QTDE.	UNID.	VALOR UNIT.	VALOR TOTAL
	5	AMOXICILINA+POTÁSSIO (CLAVULANATO) 250MG/5ML + 62,5MG/5ML - FRS 75ML	EM.S	AMOXICILINA+POTÁSSIO (CLAVULANATO) 250MG/5ML + 62,5MG/5ML - FRS 75ML	GENÉRICO	1.0235.0528.008-0 Código GGREM:	500	FRS	14,4000	7.200,00
		CODIGO BR0448841				541817080020406				
Valor Unit.:		Quatorze reais e quarenta centavos			Valor Total:	Sete mil duzentos reais				
	8	BROMAZEPAM 3MG -B1 - 30CPR	EM.S	BROMAZEPAM 3MG -B1 - 30CPR	PSICOTROPICO - GENERICO	1.0235.0469.003-1 Código GGREM:	2.000	CPR	0,0900	180,00
		CODIGO BR0271773				507725203111113				
Valor Unit.:		Nove centavos			Valor Total:	Cento e oitenta reais				
	14	CARBAMAZEPINA 400MG - C1 - 20CPR	EMS	CARBAMAZEPINA 400MG - C1 - 20CPR	PSICOTROPICO - GENERICO	1.0235.0548.001-2 Código GGREM:	2.000	CPR	0,5199	1.039,80
		CARBAMAZEPINA 400MG - C1 - 20CPR								
Valor Unit.:		Cincomil e cento e noventa e nove decimos de milesimos de real			Valor Total:	Um mil e trinta e nove reais e oitenta centavos				
	27	AMITRIPTILINA (CLORIDRATO) 25MG - C1 - 30CPR	EMS	AMITRIPTILINA (CLORIDRATO) 25MG - C1 - 30CPR	PSICOTROPICO - GENERICO	1.0235.0885.004-1 Código GGREM:	50.000	CPR	0,0400	2.000,00
		CODIGO BR0267512				507738801118113				
Valor Unit.:		Quatro centavos			Valor Total:	Dois mil reais				
	29	BUPROPIONA (CLORIDRATO) 150 MG LIB. PROLONGADA - C1 - 60 CPR	EM.S	BUPROPIONA (CLORIDRATO) 150 MG LIB. PROLONGADA - C1 - 60 CPR	PSICOTROPICO - GENERICO	1.0235.1039.005-0 Código GGREM:	2.500	CPR	0,3200	800,00
		CÓDIGO BR0460986				507746201116110				
Valor Unit.:		Trinta e dois centavos			Valor Total:	Oitocentos reais				

000666

LOTE	Nº ITEM	DESCRIÇÃO DO ITEM	MARCA LABORATÓRIO	NOME COMERCIAL	CATEGORIA REGULATÓRIA	Nº REGISTRO	QTDE.	UNID.	VALOR UNIT.	VALOR TOTAL
	30	CLOMIPRAMINA (CLORIDRATO) 25MG - C1 - 20CPR (CLO)	EMS SIGMA PHARMA	CLOMIPRAMINA (CLORIDRATO) 25MG - C1 - 20CPR (CLO)	PSICOTROPICO-SIMILAR	1.3569.0614.009-9 Código GGREM: 531621050093207	3.000	CPR	0,8460	2.538,00
		CODIGO BR0267522								
	Valor Unit.:	Oitocentos e quarenta e seis milesimos de real			Valor Total:	Dois mil quinhentos e trinta e oito reais				
	32	DULOXETINA (CLORIDRATO) 30MG - C1 - 30CPR	EM.S	DULOXETINA (CLORIDRATO) 30MG	PSICOTROPICO - GENERICO	1.0235.1088.003-1 Código GGREM: 541815070013306	2.500	CPR	0,7382	1.845,50
		CÓDIGO BR0302442								
	Valor Unit.:	Setemil e trezentos e oitenta e dois decimos de milesimos de real			Valor Total:	Um mil oitocentos e quarenta e cinco reais e cinqüenta centavos				
	33	DULOXETINA (CLORIDRATO) 60MG - C1 - 30CPR	EM.S	DULOXETINA (CLORIDRATO) 60MG - C1 - 30CPR	PSICOTROPICO - GENERICO	1.0235.1088.008-2 Código GGREM: 541815020009906	2.500	CPR	1,2420	3.105,00
		CÓDIGO BR0302443								
	Valor Unit.:	Um real e duzentos e quarenta e dois milesimos			Valor Total:	Três mil cento e cinco reais				
	35	FLUOXETINA (CLORIDRATO) 20MG/ML - C1 - 20ML (DAFORIN)	EMS	FLUOXETINA (CLORIDRATO) 20MG/ML - C1 - 20ML (DAFORIN)	PSICOTROPICO-ETICO	1.3569.0598.017-4 Código GGREM: 531601102136411	60	FRS	16,0188	961,13
		CODIGO BR0277513								
	Valor Unit.:	Dezesseis reais e cento e oitenta e oito decimos de milesimos			Valor Total:	Novecentos e sessenta e um reais e cento e vinte e oito milesimos				
	38	METILFENIDATO (CLORIDRATO) 10MG - A3 - 60CPR	EM.S	METILFENIDATO (CLORIDRATO) 10MG - A3 - 60CPR	PSICOTROPICO - GENERICO	1.0235.1224.004-8 Código GGREM: 541817090022306	5.000	CPR	0,3060	1.530,00
		METILFENIDATO (CLORIDRATO) 10MG - A3 - 60CPR								
	Valor Unit.:	Trezentos e seis milesimos de real			Valor Total:	Um mil quinhentos e trinta reais				

000667

LOTE	Nº ITEM	DESCRIÇÃO DO ITEM	MARCA LABORATÓRIO	NOME COMERCIAL	CATEGORIA REGULATÓRIA	Nº REGISTRO	QTDE.	UNID.	VALOR UNIT.	VALOR TOTAL
	45	TRAMADOL (CLORIDRATO) 100MG LIB. PROLONGADA - A2 - 10CPR	EM.S	TRAMADOL (CLORIDRATO) 100MG LIB. PROLONGADA - A2 - 10CPR	PSICOTROPICO - GENERICO	1.0235.1410.001-4 Código GGREM:	1.000	CPR	0,6930	693,00
		TRAMADOL (CLORIDRATO) 100MG LIB. PROLONGADA - A2 - 10CPR								
Valor Unit.:		Seiscentos e noventa e três milesimos de real			Valor Total:	Seiscentos e noventa e três reais				
	48	TRAZODONA (CLORIDRATO) 50 MG - C1 - 60 CPR	EM.S	TRAZODONA (CLORIDRATO) 50 MG - C1 - 60 CPR	PSICOTROPICO - GENERICO	1.0235.1138.005-9 Código GGREM:	1.500	CPR	0,2870	430,50
		TRAZODONA (CLORIDRATO) 50 MG - C1 - 60 CPR				541816090017106				
Valor Unit.:		Duzentos e oitenta e sete milesimos de real			Valor Total:	Quatrocentos e trinta reais e cinqüenta centavos				
	59	PRAMIPEXOL (DICLORIDRATO) 0,250MG - C1 - 30CPR	EM.S	PRAMIPEXOL (DICLORIDRATO) 0,250MG - 30CPR	PSICOTROPICO - GENERICO	1.0235.1083.009-3 Código GGREM:	1.000	CPR	0,9496	949,60
		PRAMIPEXOL (DICLORIDRATO) 0,250MG - 30CPR								
Valor Unit.:		Novemil e quatrocentos e noventa e seis decimos de milesimos de real			Valor Total:	Novecentos e quarenta e nove reais e sessenta centavos				
	70	CODEINA (FOSFATO) 30MG - 30CPR	MULTILAB	CODEÍNA (FOSFATO) 30MG - 30CPR	GENÉRICO	1.1819.0485.002-1 Código GGREM:	2.200	CPR	0,7861	1.729,42
		CODEINA (FOSFATO) 30MG - 30CPR								
Valor Unit.:		Setemil e oitocentos e sessenta e um decimos de milesimos de real			Valor Total:	Um mil setecentos e vinte e nove reais e quarenta e dois centavos				
	75	QUETIAPINA(HEMIFUMARATO) 100MG - C1 - 30CPR	EM.S	QUETIAPINA(HEMIFUMARATO) 100MG - C1 - 30CPR	PSICOTROPICO - GENERICO	1.0235.1017.018-2 Código GGREM:	2.000	CPR	0,3150	630,00
		CODIGO BR0272832				507745001113111				
Valor Unit.:		Trezentos e quinze milesimos de real			Valor Total:	Seiscentos e trinta reais				

000668

LOTE	Nº ITEM	DESCRIÇÃO DO ITEM	MARCA LABORATÓRIO	NOME COMERCIAL	CATEGORIA REGULATÓRIA	Nº REGISTRO	QTDE.	UNID.	VALOR UNIT.	VALOR TOTAL
	76	QUETIAPINA(HEMIFUMARATO) 25MG - C1 - 30CPR CODIGO BR0272831	EM.S	QUETIAPINA(HEMIFUMARATO) 25MG - C1 - 30CPR	PSICOTROPICO - GENERICO	1.0235.1017.004-2 Código GGREM: 507745004112114	1.000	CPR	0,1080	108,00
Valor Unit.:	Cento e oito milesimos de real			Valor Total:	Cento e oito reais					
	90	ESCITALOPRAM (OXALATO) 10MG - C1 - 30CPR CODIGO BR0291770	EM.S	ESCITALOPRAM (OXALATO) 10MG - C1 - 30CPR	PSICOTROPICO - GENERICO	1.0235.1063.004-3 Código GGREM: 541812060000606	2.500	CPR	0,0999	249,75
Valor Unit.:	Novecentos e noventa e nove decimos de milesimos de real			Valor Total:	Duzentos e quarenta e nove reais e setenta e cinco centavos					
	91	ESCITALOPRAM (OXALATO) 15MG - C1 - 30CPR CÓDIGO BR02911772	EM.S	ESCITALOPRAM (OXALATO) 15MG - C1 - 30CPR	PSICOTROPICO - GENERICO	1.0235.1063.022-1 Código GGREM:	2.000	CPR	0,2790	558,00
Valor Unit.:	Duzentos e setenta e nove milesimos de real			Valor Total:	Quinhentos e cinqüenta e oito reais					
	92	ESCITALOPRAM (OXALATO) 20 MG - C1 - 30 CPR ESCITALOPRAM (OXALATO) 20 MG - C1 - 30 CPR	EM.S	ESCITALOPRAM (OXALATO) 20 MG - C1 - 30 CPR	PSICOTROPICO - GENERICO	1.0235.1063.011-6 Código GGREM: 541812060000806	3.000	CPR	0,1890	567,00
Valor Unit.:	Cento e oitenta e nove milesimos de real			Valor Total:	Quinhentos e sessenta e sete reais					
	97	PAROXETINA (CLORIDRATO) 20MG - C1 - 30CPR CODIGO BR0273940	EM.S	PAROXETINA (CLORIDRATO) 20MG - C1 - 30CPR	PSICOTROPICO - GENERICO	1.0235.0964.014-6 Código GGREM: 507742503118113	500	CPR	0,2160	108,00
Valor Unit.:	Duzentos e dezesseis milesimos de real			Valor Total:	Cento e oito reais					
	101	PREGABALINA 75MG - C1 - 30CPR CODIGO BR0388712	EMS	PREGABALINA 75MG - C1 - 30CPR	PSICOTROPICO - GENERICO	1.0235.1345.005-4 Código GGREM: 541821060161706	1.500	CPR	0,1890	283,50
Valor Unit.:	Cento e oitenta e nove milesimos de real			Valor Total:	Duzentos e oitenta e três reais e cinqüenta centavos					

000669

000670

LOTE	Nº ITEM	DESCRIÇÃO DO ITEM	MARCA LABORATÓRIO	NOME COMERCIAL	CATEGORIA REGULATÓRIA	Nº REGISTRO	QTDE.	UNID.	VALOR UNIT.	VALOR TOTAL
	108	DESVENLAFAXINA MONOIDRATADO (SUCCINATO) 100MG LIB. PROLONGADA - C1 - 30 CPR	EMS	DESVENLAFAXINA MONOIDRATADO (SUCCINATO) 100MG LIB. PROLONGADA - C1 - 30 CPR	PSICOTROPICO - GENERICO	1.0235.1188.025-6 Código GGREM: 541820020121207	1.000	CPR	0,9524	952,40
		DESVENLAFAXINA MONOIDRATADO (SUCCINATO) 100MG LIB. PROLONGADA - C1 - 30 CPR								
Valor Unit.:		Novemil e quinhentos e vinte e quatro decimos de milesimos de real			Valor Total:	Novecentos e cinqüenta e dois reais e quarenta centavos				
	114	TOPIRAMATO 100MG - C1 - 60 CPR	EM.S	TOPIRAMATO 100MG - 60 CPR	PSICOTROPICO - GENERICO	1.0235.0753.039-4 Código GGREM: 507735001110113	1.500	CPR	0,3150	472,50
		BR0272851								
Valor Unit.:		Trezentos e quinze milesimos de real			Valor Total:	Quatrocentos e setenta e dois reais e cinqüenta centavos				
	115	TOPIRAMATO 25MG -C1- 60 CPR	EM.S	TOPIRAMATO 25MG -C1- 60 CPR	PSICOTROPICO - GENERICO	1.0235.0753.009-2 Código GGREM: 507735002117111	8.000	CPR	0,1710	1.368,00
		TOPIRAMATO 25MG -C1- 60 CPR								
Valor Unit.:		Cento e setenta e um milesimos de real			Valor Total:	Um mil trezentos e sessenta e oito reais				
	116	TOPIRAMATO 50MG - C1 - 60 CPR	EM.S	TOPIRAMATO 50MG - 60 CPR	PSICOTROPICO - GENERICO	1.0235.0753.024-6 Código GGREM: 507735003113111	1.500	CPR	0,1980	297,00
		BR0272850								
Valor Unit.:		Cento e noventa e oito milesimos de real			Valor Total:	Duzentos e noventa e sete reais				
	121	ZOLPIDEM (HEMITARTARATO) 10MG - B1 - 20CPR	EM.S	ZOLPIDEM (HEMITARTARATO) 10MG - C1 - 20CPR	PSICOTROPICO - GENERICO	1.0235.1065.003-6 Código GGREM: 541812060000306	1.500	CPR	0,1170	175,50
		CÓDIGO BR0278316								
Valor Unit.:		Cento e dezessete milesimos de real			Valor Total:	Cento e setenta e cinco reais e cinqüenta centavos				

LOTE	Nº ITEM	DESCRIÇÃO DO ITEM	MARCA LABORATÓRIO	NOME COMERCIAL	CATEGORIA REGULATÓRIA	Nº REGISTRO	QTDE.	UNID.	VALOR UNIT.	VALOR TOTAL

Número de Item(s): 30

Valor Total da Proposta: R$ 31.178,60

Trinta e um mil cento e setenta e oito reais e sessenta centavos

000671

DADOS BANCÁRIOS: Banco do Brasil - Agência: 8563-4 - Pato Branco - PR Conta Corrente: 1172-X

CARLA ADRIANA GRAMS:80631231900

Assinado digitalmente por CARLA ADRIANA GRAMS:80631231900
ND: C=BR, O=ICP-Brasil, OU=Certificado Digital PF A1, OU=Videoconferencia, OU=26718487000136, OU=AC SyngularID Multipla, CN=CARLA ADRIANA GRAMS:80631231900
Razão: Eu sou o autor deste documento
Localização:
Data: 2025.08.13 09:47:35-03'00'
Foxit PDF Reader Versão: 2024.4.0

PATO BRANCO, terça-feira, 12 de agosto de 2025

CARLA ADRIANA GRAMS
REPRESENTANTE LEGAL
Registro Geral - CPF
Nº: 806.312.319-00 IIPR

MINISTÉRIO DA FAZENDA
Secretaria da Receita Federal do Brasil
Procuradoria-Geral da Fazenda Nacional

CERTIDÃO NEGATIVA DE DÉBITOS RELATIVOS AOS TRIBUTOS FEDERAIS E À DÍVIDA ATIVA DA UNIÃO

Nome: CIRURGICA ASSIS DISTRIBUIDORA DE PRODUTOS PARA SAUDE LTDA
CNPJ: 39.610.184/0001-47

Ressalvado o direito de a Fazenda Nacional cobrar e inscrever quaisquer dívidas de responsabilidade do sujeito passivo acima identificado que vierem a ser apuradas, é certificado que não constam pendências em seu nome, relativas a créditos tributários administrados pela Secretaria da Receita Federal do Brasil (RFB) e a inscrições em Dívida Ativa da União (DAU) junto à Procuradoria-Geral da Fazenda Nacional (PGFN).

Esta certidão é válida para o estabelecimento matriz e suas filiais e, no caso de ente federativo, para todos os órgãos e fundos públicos da administração direta a ele vinculados. Refere-se à situação do sujeito passivo no âmbito da RFB e da PGFN e abrange inclusive as contribuições sociais previstas nas alíneas 'a' a 'd' do parágrafo único do art. 11 da Lei nº 8.212, de 24 de julho de 1991.

A aceitação desta certidão está condicionada à verificação de sua autenticidade na Internet, nos endereços <http://rfb.gov.br> ou <http://www.pgfn.gov.br>.

Certidão emitida gratuitamente com base na Portaria Conjunta RFB/PGFN nº 1.751, de 2/10/2014.
Emitida às 09:18:16 do dia 04/08/2025 <hora e data de Brasília>.
Válida até 31/01/2026.
Código de controle da certidão: **A6A1.6816.103D.FCAD**
Qualquer rasura ou emenda invalidará este documento.

000673

Voltar | Imprimir

CAIXA ECONÔMICA FEDERAL

Certificado de Regularidade do FGTS - CRF

Inscrição: 39.610.184/0001-47
Razão Social: CIRURGICA ASSIS DISTRIBUIDORA DE PRODUTO
Endereço: RUA DAS PAINEIRAS 171 / CENTRO / ASSIS CHATEAUBRIAND / PR / 85935-000

A Caixa Econômica Federal, no uso da atribuição que lhe confere o Art. 7, da Lei 8.036, de 11 de maio de 1990, certifica que, nesta data, a empresa acima identificada encontra-se em situação regular perante o Fundo de Garantia do Tempo de Servico - FGTS.

O presente Certificado não servirá de prova contra cobrança de quaisquer débitos referentes a contribuições e/ou encargos devidos, decorrentes das obrigações com o FGTS.

Validade: 20/07/2025 a 18/08/2025

Certificação Número: 2025072003245555945125

Informação obtida em 23/07/2025 16:27:16

A utilização deste Certificado para os fins previstos em Lei esta condicionada a verificação de autenticidade no site da Caixa: **www.caixa.gov.br**

000674

PREFEITURA MUNICIPAL DE ASSIS CHATEAUBRIAND

Superintendência de Administração e Finanças

Departamento da Receita Municipal, Cadastro Imobiliário e Divisão de Fiscalização Tributária

Ano/Número: 2025/11297

CERTIDÃO NEGATIVA DE TRIBUTOS MUNICIPAIS

CONTRIBUINTE.: CIRÚRGICA ASSIS DISTRIBUIDORA DE PRODUTO
CPF/CNPJ.....: 39.610.184/0001-47
ENDEREÇO.....: RUA DAS PAINEIRAS N°: 171
BAIRRO.....: PLANO PILOTO
CIDADE.....: Assis Chateaubriand UF: PR CEP: 85935-000

VALIDADE DA CERTIDÃO: 30 de Setembro de 2025

FINALIDADE..: Licitação

CERTIFICAMOS QUE ATÉ A PRESENTE DATA NADA CONSTA REFERENTE A DÉBITO TRIBUTÁRIO RELATIVO AO CONTRIBUINTE COM A(S) LOCALIZAÇÃO ACIMA DESCRITA(S). FICA RESSALVADO O DIREITO DA FAZENDA MUNICIPAL DE COBRAR DÉBITOS POSTERIORMENTE CONSTATADOS, MESMO REFERENTE AO PERÍODO NESTA CERTIDÃO COMPREENDIDO.

DATA DA EMISSÃO: 01 de Agosto de 2025

A AUTENTICIDADE DESSA CERTIDÃO DEVERÁ SER VERIFICADA NO SITE WWW.ASSISCHATEAUBRIAND.PR.GOV.BR , EM "SERVIÇOS ON-LINE", UTILIZANDO O CÓDIGO DE AUTENTICIDADE ABAIXO:

CÓDIGO DE AUTENTICIDADE: 717759419717759

000675

TRIBUNAL DE JUSTIÇA DO ESTADO DO PARANÁ

Secretaria do Ofício Distribuidor e Anexos de ASSIS CHATEAUBRIAND

CERTIDÃO DE DISTRIBUIÇÃO – FINS GERAIS – CÍVEIS – FALÊNCIA – NEGATIVA

Certifico que revendo os livros, sistemas e arquivos de distribuição CÍVEIS, especificamente: FALÊNCIA, CONCORDATA, RECUPERAÇÃO JUDICIAL, RECUPERAÇÃO EXTRAJUDICIAL desta Secretaria, verifiquei NÃO CONSTAR nenhum registro em andamento contra:

CIRURGICA ASSIS DISTRIBUIDORA DE PRODUTOS PARA SAUDE LTDA

CNPJ: 39.610.184/0001-47

Local da Sede: Assis Chateaubriand - PR

Orientações:

Esta certidão NÃO APONTA ordinariamente os processos em que a pessoa cujo nome pesquisado figura como Autor(a).
São apontados os feitos em tramitação cadastrados no Sistema Informatizado referente à comarca de ASSIS CHATEAUBRIAND
Não existe qualquer conexão com qualquer outra base de dados de instituição pública ou com a Receita Federal que verifique a identidade do NOME/RAZÃO SOCIAL com o CPF/CNPJ. A conferência dos dados pessoais fornecidos pelo pesquisado é de responsabilidade exclusiva do destinatário da certidão.
A certidão em nome de pessoa jurídica considera os processos referentes à matriz e às filiais.
Considera-se NEGATIVA a certidão que aponta somente homônimos não qualificados, nos termos do art. 8º, §2º da Resolução CNJ 121/2010.
A presente certidão menciona somente o registro de distribuição, para dados complementares do procedimento, deve-se dirigir até a Secretaria para onde foi distribuído e solicitar uma CERTIDÃO DE OBJETO E PÉ.
A Busca de MICROEMPREENDEDOR INDIVIDUAL e EMPRESÁRIO INDIVIDUAL abrange também a pessoa física.

ASSIS CHATEAUBRIAND, 6 de agosto de 2025

MAGDA MATIAS REIS
Distribuidor

Estado do Paraná
Secretaria de Estado da Fazenda
Receita Estadual do Paraná

000676

Certidão Negativa

de Débitos Tributários e de Dívida Ativa Estadual

Nº 036912173-00

Certidão fornecida para o CNPJ/MF: **39.610.184/0001-47**
Nome: **CIRURGICA ASSIS DISTRIBUIDORA DE PRODUTOS PARA SAUDE LTDA**

Ressalvado o direito da Fazenda Pública Estadual inscrever e cobrar débitos ainda não registrados ou que venham a ser apurados, certificamos que, verificando os registros da Secretaria de Estado da Fazenda, constatamos não existir pendências em nome do contribuinte acima identificado, nesta data.

Obs.: Esta Certidão engloba todos os estabelecimentos da empresa e refere-se a débitos de natureza tributária e não tributária, bem como ao descumprimento de obrigações tributárias acessórias.

Válida até 26/09/2025 - Fornecimento Gratuito

A autenticidade desta certidão deverá ser confirmada via Internet
www.fazenda.pr.gov.br

Emitido via Internet Pública (29/05/2025 09:30:02)

PODER JUDICIÁRIO
JUSTIÇA DO TRABALHO

CERTIDÃO NEGATIVA DE DÉBITOS TRABALHISTAS

Nome: CIRURGICA ASSIS DISTRIBUIDORA DE PRODUTOS PARA SAUDE LTDA (MATRIZ E FILIAIS)
CNPJ: 39.610.184/0001-47
Certidão nº: 24366265/2025
Expedição: 02/05/2025, às 16:42:17
Validade: 29/10/2025 - 180 (cento e oitenta) dias, contados da data de sua expedição.

Certifica-se que **CIRURGICA ASSIS DISTRIBUIDORA DE PRODUTOS PARA SAUDE LTDA (MATRIZ E FILIAIS)**, inscrito(a) no CNPJ sob o nº **39.610.184/0001-47, NÃO CONSTA** como inadimplente no Banco Nacional de Devedores Trabalhistas.
Certidão emitida com base nos arts. 642-A e 883-A da Consolidação das Leis do Trabalho, acrescentados pelas Leis ns.º 12.440/2011 e 13.467/2017, e no Ato 01/2022 da CGJT, de 21 de janeiro de 2022.
Os dados constantes desta Certidão são de responsabilidade dos Tribunais do Trabalho.
No caso de pessoa jurídica, a Certidão atesta a empresa em relação a todos os seus estabelecimentos, agências ou filiais.
A aceitação desta certidão condiciona-se à verificação de sua autenticidade no portal do Tribunal Superior do Trabalho na Internet (http://www.tst.jus.br).
Certidão emitida gratuitamente.

INFORMAÇÃO IMPORTANTE
Do Banco Nacional de Devedores Trabalhistas constam os dados necessários à identificação das pessoas naturais e jurídicas inadimplentes perante a Justiça do Trabalho quanto às obrigações estabelecidas em sentença condenatória transitada em julgado ou em acordos judiciais trabalhistas, inclusive no concernente aos recolhimentos previdenciários, a honorários, a custas, a emolumentos ou a recolhimentos determinados em lei; ou decorrentes de execução de acordos firmados perante o Ministério Público do Trabalho, Comissão de Conciliação Prévia ou demais títulos que, por disposição legal, contiver força executiva.

Governo do Estado do Paraná
Secretaria de Estado da Indústria, Comércio e Serviços
Junta Comercial do Estado do Paraná

JUCEPAR
JUNTA COMERCIAL DO PARANÁ

PARANÁ
GOVERNO DO ESTADO

CERTIDÃO SIMPLIFICADA

Sistema Nacional de Registro de Empresas Mercantis - SINREM

Certificamos que as informações abaixo constam dos documentos arquivados nesta Junta Comercial e são vigentes na data da sua expedição.

Nome Empresarial: CIRÚRGICA ASSIS DISTRIBUIDORA DE PRODUTOS PARA SAÚDE LTDA

Protocolo: PRC2503309055

NIRE : 41209582182
Natureza Jurídica: Sociedade Empresária Limitada

NIRE (Sede)	CNPJ	Data de Ato Constitutivo	Início de Atividade
41209582182	39.610.184/0001-47	29/10/2020	14/10/2020

Endereço Completo
Rua DAS PAINEIRAS, Nº 171, CENTRO - Assis Chateaubriand/PR - CEP 85935-000

Objeto Social
COMERCIO ATACADISTA DE MEDICAMENTOS E DROGAS DE USO HUMANO, PRODUTOS FARMACEUTICOS COMERCIO ATACADISTA DE INSTRUMENTOS E MATERIAIS PARA USO MEDICO, CIRURGICO, HOSPITALAR, DE LABORATORIOS E CORRELATOS COMERCIO ATACADISTA DE PRODUTOS SANEANTES DOMISSANITARIOS COMERCIO ATACADISTA DE PRODUTOS DE HIGIENE PESSOAL COMERCIO ATACADISTA DE ARTIGOS DE ESCRITORIO E DE PAPELARIA COMERCIO ATACADISTA DE MATERIAIS DE CONSTRUCAO COMERCIO ATACADISTA DE MATERIAL ELETRICO COMERCIO ATACADISTA DE EQUIPAMENTOS DE INFORMATICAS COMERCIO ATACADISTA DE SUPRIMENTOS PARA INFORMATICA TECELAGEM DE GAZES TRANSPORTE RODOVIARIO DE CARGA, EXCETO PRODUTOS PERIGOSOS E MUDANCAS, INTERMUNICIPAL, INTERESTADUAL E INTERNACIONAL SERVICOS COMBINADOS DE ESCRITORIO E APOIO ADMINISTRATIVO

Capital Social	Porte	Prazo de Duração
R$ 100.000,00 (cem mil reais) **Capital Integralizado** R$ 100.000,00 (cem mil reais)	ME (Microempresa)	Indeterminado

Dados do Sócio

Nome	CPF/CNPJ	Participação no capital	Espécie de sócio	Administrador	Término do mandato
CEZAR FERREIRA DA SILVA	023.953.829-30	R$ 2.000,00	Sócio	S	Indeterminado
PAMELA RENATA LEITE	084.420.769-13	R$ 98.000,00	Sócio	N	Indeterminado

Dados do Administrador

Nome	CPF	Término do mandato
CEZAR FERREIRA DA SILVA	023.953.829-30	Indeterminado

Último Arquivamento

Data	Número	Ato/eventos	Situação	Status
27/05/2025	20252543238	223 / 223 - BALANCO	ATIVA	SEM STATUS

Esta certidão foi emitida automaticamente em 06/08/2025, às 08:55:32 (horário de Brasília).
Se impressa, verificar sua autenticidade no **https://www.empresafacil.pr.gov.br**, com o código **5CLD5S5W**.
Em caso de divergência de dados, solicitar a correção através do "Fale Conosco" (https://www.juntacomercial.pr.gov.br/webservices/jucepar/faleconosco) no prazo de 30 dias da emissão deste documento.

LEANDRO MARCOS RAYSEL BISCAIA
Secretário-Geral

000679

SERVIÇO PÚBLICO FEDERAL
CONSELHO FEDERAL DE FARMÁCIA
CONSELHO REGIONAL DE FARMÁCIA DO ESTADO DO PARANÁ - CRF-PR

CERTIDÃO DE REGULARIDADE 2022

Consulte pelo Código de Autenticação para Validar a CRT em www.crf-pr.org.br/crfemcasa

Consulte via leitor de QRCode

CADASTRO NO CRF SOB O	VALIDADE	CÓDIGO DE AUTENTICAÇÃO
27004	31/03/2027	EF4991FDC00ED162060550B85DDA48E8

243049

RAZÃO/DENOMINAÇÃO SOCIAL
CIRÚRGICA ASSIS DISTRIBUIDORA PROD PARA SAÚDE LTDA

NOME FANTASIA
DISTRIBUIDORA CIRÚRGICA ASSIS

TIPO DE ESTABELECIMENTO	NATUREZA DE ATIVIDADE
DISTRIBUIDORA MEDICAMENTOS, INSUMOS E DROGAS	DISTRIBUIDOR/IMPORT./EXPORT. MEDICAMENTO

ENDEREÇO	CNPJ
RUA DAS PAINEIRAS 171	39.610.184/0001-47

LOCALIDADE	CIDADE - UF
CENTRO	ASSIS CHATEAUBRIAND-PR

HORÁRIO DE FUNCIONAMENTO

Domingo	Segunda	Terça	Quarta	Quinta	Sexta	Sábado
**********	13:30 às 18:00	13:30 às 18:00	13:30 às 18:00	13:30 às 18:00	13:30 às 18:00	**********

RESPONSÁVEIS TÉCNICOS

TIPO	INSCRIÇÃO	NOME	FUNÇÃO	SITUAÇÃO
F	33079	FERNANDA TOMIM FEROLDI	DIRETOR TÉCNICO	CONTRATADO

Domingo	Segunda	Terça	Quarta	Quinta	Sexta	Sábado
**********	13:30 às 18:00	13:30 às 18:00	13:30 às 18:00	13:30 às 18:00	13:30 às 18:00	**********

CONSELHO REGIONAL DE FARMÁCIA DO ESTADO DO PARANÁ - CRF-PR

Curitiba, 3 de Maio de 2022

Gerentes do CRF-PR conforme Deliberação 1002/2021
Farm. Gabriele Luize Pereira - Gerente Cad/PJ
Farm. Flávia de Abreu Chaves - Gerente Cad/PF
Farm. Edivar Gomes - Gerente Geral

ESTA CERTIDÃO DEVE SER AFIXADA EM UM LUGAR BEM VISÍVEL AO PÚBLICO

- Certificamos que o estabelecimento a que se refere esta Certidão de Regularidade está inscrito neste Conselho Regional de Famácia, atendendo o que dispõe os artigos 22, parágrafo único e 24, da lei nº 3.820/60 e do Título IX da Lei nº 6.360/76. Tratando-se de Farmácia e Drogaria, certificamos que está regularizada em sua atividade durante os horários estabelecidos pelos Farmacêuticos Responsáveis Técnicos, de acordo com os artigos 15, parágrafos 1º e 2º e 23, alínea "c" da Lei nº 5.991/73 e artigos 2º e 3º Caput 5º e 6º Inciso I, todos da Lei 13.021/14.
- Por ocasião de mudanças no quadro de assistência farmacêutica, este documento deverá ser retirado pelo Responsável Técnico interessando e encaminhando por respectivo CRF para as devidas alterações.
- A autenticidade e/ou validade jurídica dessa CERTIDÃO poderá ser comprovada acessando o site institucional e digitando o código de autenticidade ou mesmo através de leitor de QR-Code.

000680

REPÚBLICA FEDERATIVA DO BRASIL

CADASTRO NACIONAL DA PESSOA JURÍDICA

NÚMERO DE INSCRIÇÃO	COMPROVANTE DE INSCRIÇÃO E DE SITUAÇÃO CADASTRAL	DATA DE ABERTURA
39.610.184/0001-47 MATRIZ		29/10/2020

NOME EMPRESARIAL
CIRURGICA ASSIS DISTRIBUIDORA DE PRODUTOS PARA SAUDE LTDA

TÍTULO DO ESTABELECIMENTO (NOME DE FANTASIA)	PORTE
CIRURGICA ASSIS	ME

CÓDIGO E DESCRIÇÃO DA ATIVIDADE ECONÔMICA PRINCIPAL
46.44-3-01 - Comércio atacadista de medicamentos e drogas de uso humano

CÓDIGO E DESCRIÇÃO DAS ATIVIDADES ECONÔMICAS SECUNDÁRIAS
13.21-9-00 - Tecelagem de fios de algodão
46.45-1-01 - Comércio atacadista de instrumentos e materiais para uso médico, cirúrgico, hospitalar e de laboratórios
46.46-0-02 - Comércio atacadista de produtos de higiene pessoal
46.47-8-01 - Comércio atacadista de artigos de escritório e de papelaria
46.49-4-08 - Comércio atacadista de produtos de higiene, limpeza e conservação domiciliar
46.51-6-01 - Comércio atacadista de equipamentos de informática
46.51-6-02 - Comércio atacadista de suprimentos para informática
46.73-7-00 - Comércio atacadista de material elétrico
46.79-6-99 - Comércio atacadista de materiais de construção em geral
49.30-2-01 - Transporte rodoviário de carga, exceto produtos perigosos e mudanças, municipal.
82.11-3-00 - Serviços combinados de escritório e apoio administrativo

CÓDIGO E DESCRIÇÃO DA NATUREZA JURÍDICA
206-2 - Sociedade Empresária Limitada

LOGRADOURO	NÚMERO	COMPLEMENTO
R DAS PAINEIRAS	171	********

CEP	BAIRRO/DISTRITO	MUNICÍPIO	UF
85.935-000	CENTRO	ASSIS CHATEAUBRIAND	PR

ENDEREÇO ELETRÔNICO	TELEFONE
FINANCEIRO.CIRURGICAASSIS@OUTLOOK.COM	(44) 3528-5085

ENTE FEDERATIVO RESPONSÁVEL (EFR)
*****

SITUAÇÃO CADASTRAL	DATA DA SITUAÇÃO CADASTRAL
ATIVA	29/10/2020

MOTIVO DE SITUAÇÃO CADASTRAL

SITUAÇÃO ESPECIAL	DATA DA SITUAÇÃO ESPECIAL
********	********

Aprovado pela Instrução Normativa RFB nº 2.119, de 06 de dezembro de 2022.

Emitido no dia **04/08/2025** às **09:07:28** (data e hora de Brasília).

000681

RECEITA ESTADUAL DO PARANÁ

PARANÁ
GOVERNO DO ESTADO
SECRETARIA DA FAZENDA

Comprovante de Inscrição Cadastral - CICAD

Inscrição no CAD/ICMS	Inscrição CNPJ	Início das Atividades
90867506-16	39.610.184/0001-47	10/2020

Empresa / Estabelecimento

Nome Empresarial	CIRURGICA ASSIS DISTRIBUIDORA DE PRODUTOS PARA SAUDE LTDA
Título do Estabelecimento	CIRURGICA ASSIS
Endereço do Estabelecimento	RUA DAS PAINEIRAS, 171 - CENTRO - CEP 85935-000 FONE: (44) 3528-5218
Município de Instalação	ASSIS CHATEAUBRIAND - PR, DESDE 10/2020
	(Estabelecimento Matriz)

Qualificação

Situação Atual	ATIVO - REGIME NORMAL / NORMAL - DIA 12 DO MES+1, DESDE 01/2023
Natureza Jurídica	206-2 - SOCIEDADE EMPRESÁRIA LTDA
Atividade Econômica Principal do Estabelecimento	4644-3/01 - COMERCIO ATACADISTA DE MEDICAMENTOS E DROGAS DE USO HUMANO
Atividade(s) Econômica(s) Secundária(s) do Estabelecimento	1321-9/00 - TECELAGEM DE FIOS DE ALGODAO
	4645-1/01 - COMERCIO ATACADISTA DE INSTRUMENTOS E MATERIAIS PARA USO MEDICO, CIRURGICO, HOSPITALAR E DE LABORATORIOS
	4646-0/02 - COMERCIO ATACADISTA DE PRODUTOS DE HIGIENE PESSOAL
	4647-8/01 - COMERCIO ATACADISTA DE ARTIGOS DE ESCRITORIO E DE PAPELARIA
	4649-4/08 - COMERCIO ATACADISTA DE PRODUTOS DE HIGIENE, LIMPEZA E CONSERVACAO DOMICILIAR
	4651-6/01 - COMERCIO ATACADISTA DE EQUIPAMENTOS DE INFORMATICA
	4651-6/02 - COMERCIO ATACADISTA DE SUPRIMENTOS PARA INFORMATICA
	4673-7/00 - COMERCIO ATACADISTA DE MATERIAL ELETRICO
	4679-6/99 - COMERCIO ATACADISTA DE MATERIAIS DE CONSTRUCAO EM GERAL

Quadro Societário

Tipo	Inscrição	Nome Completo / Nome Empresarial	Qualificação
CPF	084.420.769-13	PAMELA RENATA LEITE	SÓCIO
CPF	023.953.829-30	CEZAR FERREIRA DA SILVA	SÓCIO-ADMINISTRADOR

Este CICAD tem validade até 29/08/2025.

Os dados cadastrais deste estabelecimento poderão ser confirmados via Internet www.fazenda.pr.gov.br

Estado do Paraná
Secretaria de Estado da Fazenda
Receita Estadual do Paraná

CAD/ICMS Nº 90867506-16

Emitido Eletronicamente via Internet
30/07/2025 11:00:26

Dados transmitidos de forma segura
Tecnologia CELEPAR



REPÚBLICA FEDERATIVA DO BRASIL
CONSELHO FEDERAL DE FARMÁCIA
CÉDULA DE IDENTIDADE

CRF/UF
33079 / PR

NOME
DRª. FERNANDA TOMIM FEROLDI

CATEGORIA PROFISSIONAL
FARMACÊUTICO

DATA DE NASCIMENTO
16/07/1997

DIPLOMADO PELA
UNIPAR-TOLEDO

DATA DE CONCLUSÃO
08/02/2019

NATURALIDADE/UF
ASSIS CHATEAUBRIAND / PR

NACIONALIDADE
BRASILEIRA

ASSINATURA DO PORTADOR



CONSELHO REGIONAL DE FARMÁCIA DO ESTADO DO PARANÁ

FILIAÇÃO
EDIRCEU ROSSONI FEROLDI
VERA LUCIA TOMIM FEROLDI

RG
12343108 SSP PR

DATA DE EXPEDIÇÃO
15/09/2007

CPF
095.208.159-88

TÍTULO DE ELEITOR
107315830812

ZONA
113

SEÇÃO
79

GRUPO SANGUÍNEO
A

FATOR Rh
POSITIVO

OBSERVAÇÕES

LOCAL
BRASÍLIA

DATA DE EXPEDIÇÃO
16/10/2020

MIRIAN RAMOS FIORENTIN
PRESIDENTE DO CRF / PR

VÁLIDA COMO PROVA DE IDENTIDADE, PARA QUALQUER EFEITO, DE ACORDO COM A LEI Nº 6.206/75.

v3.0 - DAUTIN Blockchain Documentos Digitais e Serviços Ltda EPP certifica em 30/06/2021 10:58:06 que o documento de hash [illegible]
d6381cd995add78c6444b2e22eb13f0d8ab27e22880e81a6c47635faaf6dc24f foi validado em 30/06/2021 10:27:33 através da tr[illegible]ain
0x27e4af18a0e48cd734217e34f875e8a7f09a8275da3c552d9ecb2a53ee5dbbc2 e pode ser verificado em https://www.dautin.com[illegible]: 25241)

Rua XV de Novembro, 64 - Sala 21
Edifício Pedro Francisco Vargas
Centro, Itajaí - Santa Catarina
(47) 3514-7599 | (47) 99748-2223
www.dautin.com | dautin@dautin.com



CERTIFICADO DE PROVA DE AUTENTICIDADE ELETRÔNICA

A DAUTIN BLOCKCHAIN DOCUMENTOS DIGITAIS E SERVIÇOS LTDA, especificada neste ato apenas como **Dautin Blockchain Co.** CERTIFICA para os devidos fins de direito que, o arquivo digital especificado com o tipo documental **Autenticação** e representado pela função hash criptográfica conhecida como SHA-256, de código **d6381cd995add78c6444b2e22eb13f0d8ab27e22880e81a6c47635faaf6dc24f** foi autenticado de acordo com as Legislações e normas vigentes[1] através da rede blockchain Matic Network, sob o identificador único denominado NID **25241** dentro do sistema.

A autenticação eletrônica do documento intitulado **"Carteirinha Fernanda"**, cujo assunto é descrito como **"Carteirinha Fernanda"**, faz prova de que em **30/06/2021 10:27:20**, o responsável **Cirúrgica Assis Distribuidora de Produtos Para Saúde Ltda (39.610.184/0001-47)** tinha posse do arquivo com as mesmas características que foram reproduzidas na prova de autenticidade, sendo de Cirúrgica Assis Distribuidora de Produtos Para Saúde Ltda a responsabilidade, única e exclusiva, pela idoneidade do documento apresentado a DAUTIN Blockchain Co.

Este CERTIFICADO foi emitido em **30/06/2021 10:58:00** através do sistema de autenticação eletrônica da empresa DAUTIN Blockchain Co. de acordo com o Art. 10, § 2º da MP 2200-2/2001, Art. 107 do Código Cívil e Art. 411, em seus §§ 2º e 3º do Código de Processo Civil, estando dessa maneira de acordo para o cumprimento do Decreto 10278/2020.

Para mais informações sobre a operação acesse o site **https://www.dautin.com** e informe o código da transação blockchain **0x27e4af18a0e48cd734217e34f875e8a7f09a8275da3c552d9ecb2a53ee5dbbc2**. Também é possível acessar a consulta através da rede blockchain em **https://polygonscan.com/**

[1] Legislação Vigente: Medida Provisória nº 2200-2/2001, Código Civil e Código de Processo Civil.

DAUTIN
BLOCKCHAIN

Presidência da República Casa Civil
Subchefia para Assuntos Jurídicos
MEDIDA PROVISÓRIA 2.200-2
DE 24 DE AGOSTO DE 2001.

ESTADO DO PARANÁ

POLÍCIA MILITAR DO PARANÁ

CORPO DE BOMBEIROS

4GB - SPCIP TOLEDO

3684

CLCB - CERTIFICADO DE LICENCIAMENTO DO CORPO DE BOMBEIROS - CLCB 3.9.01.25.0001390369-98

A Seção de Prevenção Contra Incêndio e a Desastres do Corpo de Bombeiros Militar do Estado do Paraná licencia a edificação/estabelecimento/evento/área de risco abaixo qualificada, por estar em conformidade com a legislação de prevenção contra incêndio e a desastres em vigor:

CIRURGICA ASSIS DISTRIBUIDORA DE PRODUTOS PARA SAUDE LTDA

Nome Fantasia: CIRURGICA ASSIS
CPF/CNPJ: 39.610.184/0001-47
Código da Atividade Econômica (CNAE):
8211/3-00 - SERVIÇOS COMBINADOS DE ESCRITÓRIO E APOIO ADMINISTRATIVO
4930/2-01 - TRANSPORTE RODOVIÁRIO DE CARGA, EXCETO PRODUTOS PERIGOSOS E MUDANÇAS, MUNICIPAL
4645/1-01 - COMÉRCIO ATACADISTA DE INSTRUMENTOS E MATERIAIS PARA USO MÉDICO, CIRÚRGICO, HOSPITALAR E DE LABORATÓRIOS
4651/6-02 - COMÉRCIO ATACADISTA DE SUPRIMENTOS PARA INFORMÁTICA
4646/0-02 - COMÉRCIO ATACADISTA DE PRODUTOS DE HIGIENE PESSOAL
4673/7-00 - COMÉRCIO ATACADISTA DE MATERIAL ELÉTRICO
4649/4-08 - COMERCIO ATACADISTA DE PRODUTOS DE HIGIENE, LIMPEZA E CONSERVAÇÃO DOMICILIAR
4647/8-01 - COMÉRCIO ATACADISTA DE ARTIGOS DE ESCRITÓRIO E DE PAPELARIA
1321/9-00 - TECELAGEM DE FIOS DE ALGODÃO
4651/6-01 - COMÉRCIO ATACADISTA DE EQUIPAMENTOS DE INFORMÁTICA
4679/6-99 - COMÉRCIO ATACADISTA DE MATERIAIS DE CONSTRUÇÃO EM GERAL
4644/3-01 - COMÉRCIO ATACADISTA DE MEDICAMENTOS E DROGAS DE USO HUMANO
Logradouro: DAS PAINEIRAS Número: 171
Bairro: CENTRO Município: ASSIS CHATEAUBRIAND-PR

PREVENÇÃO E COMBATE A INCÊNDIO E A DESASTRES

Área Total: 45,00 m²
Área Vistoriada: 45,00 m²
Ocupação: C-1 - COMÉRCIO COM BAIXA CARGA DE INCÊNDIO (ATÉ 300MJ/M²)
Capacidade de Público: 10 PESSOAS
Uso de GLP:
Projeto Técnico NIB:

OBSERVAÇÕES

Processo de licenciamento simplificado, nos termos da Lei Estadual nº 19.449, de 5 de abril de 2018.
Este documento foi emitido mediante informações declaradas pelo solicitante.
Esta licença perde a validade, a qualquer tempo, caso ocorram alterações que impliquem em inconformidade com a legislação de prevenção e combate a incêndio e a desastres em vigor.
O Corpo de Bombeiros Militar poderá fiscalizar a edificação/estabelecimento/área de risco/evento a qualquer tempo.
A renovação desta licença poderá ser solicitada a partir de 30 dias antes da data de seu vencimento

LICENÇA VÁLIDA ATÉ: 3 de Junho de 2026

Documento emitido eletronicamente pelo Sistema PrevFogo.
A autenticidade deve ser confirmada no endereço www.prevfogo.pr.gov.br através do link "Verificar Autenticidade Documentos."

000685

TERCEIRA ALTERAÇÃO CONTRATUAL DA SOCIEDADE EMPRESARIA LIMITADA UNIPESSOAL
CIRÚRGICA ASSIS DISTRIBUIDORA DE PRODUTOS PARA SAÚDE LTDA.
CNPJ: 39.610.184/0001-47
NIRE: 41209582182

Cezar Ferreira da Silva, brasileiro, nascido em 20 de Janeiro de 1978, empresário, inscrito no CPF n.º 023.953.829-30, portador da carteira de Identidade Civil, RG. n.º 70244659, SESP – PR, conforme Carteira Nacional de Habilitação nº 00665258000, expedido pelo DETRAN – PR, residente e domiciliado, na Rua Mansueto Serafini, nº 220, Centro, CEP: 87.360-000, na cidade de Goioerê, Estado do Paraná.

Único sócio cotista da totalidade do Capital Sociedade Empresária Limitada Unipessoal **"CIRÚRGICA ASSIS DISTRIBUIDORA DE PRODUTOS PARA SAÚDE LTDA"**, devidamente inscrita no **CNPJ sob n° 39.610.184/0001-47,** sede na Rua das Paineiras, nº 171, Centro, CEP: 85.935-000, na cidade de Assis Chateaubriand, Estado do Paraná, com contrato social arquivado na MM Junta Comercial do Parana, sob n.º **41209582182**, por despacho em sessão de 29 de Outubro de 2020. **RESOLVEM** por este instrumento particular alterar e consolidar seu contrato social e posteriores alterações de acordo com a Lei 10406 de 10 de Janeiro de 2002 e subsidiariamente pela Lei 6404/76 de 15/12/l976, conforme clausulas abaixo:

Cláusula Primeira – O sócio **Cezar Ferreira da Silva**, acima qualificado, que possui inteiramente integralizado na sociedade 100.000 (Cem mil) cotas, de valor nominal R$ 1,00 (Um real) cada uma, totalizando R$ 100.000,00 (Cem mil reais), totalmente integralizado em moeda corrente do país, neste ato vende suas cotas parcial, no valor de R$ 98.000,00 (Noventa e oito mil reais), divididos em 98.000 (Noventa e oito mil) cotas de R$ 1,00 (Um real) cada uma, totalmente integralizado em moeda corrente do país, à sócia ingressante **Pamela Renata Leite,** brasileira, solteira, maior e capaz, nascida em 11 de Agosto de 1993, empresária, inscrita no CPF n.º 084.420.769-13, portadora da carteira de Identidade Civil, RG. n.º 99658150, SESP – PR, conforme Carteira Nacional de Habilitação nº 05562097631, expedido pelo DETRAN – PR, residente e domiciliado, na Rua Marechal Castelo Branco, nº 131, Centro, CEP: 87.935-000, na cidade de Assis Chateaubriand, Estado do Paraná.

Cláusula Segunda – Mediante as alterações realizadas, o capital social permanece inalterado no valor de R$ 100.000,00 (Cem mil reais), divididos em 100.000 (Cem mil) cotas de valor nominal R$ 1,00 (um real) cada uma, integralizados em moeda corrente do país, sendo distribuído da seguinte maneira:

a-) Cezar Ferreira da Silva – R$ 2.000,00 (Dois mil reais), divididos em 2.000 (Duas mil) cotas de R$ 1,00 (Um real) cada uma, totalmente integralizado em moeda corrente do país.

b-) Pamela Renata Leite – R$ 98.000,00 (Noventa e oito mil reais), divididos em 98.000 (Noventa e oito mil) cotas de R$ 1,00 (Um real) cada uma, totalmente integralizado em moeda corrente do país.

000686

TERCEIRA ALTERAÇÃO CONTRATUAL DA SOCIEDADE EMPRESARIA LIMITADA UNIPESSOAL
CIRÚRGICA ASSIS DISTRIBUIDORA DE PRODUTOS PARA SAÚDE LTDA.
CNPJ: 39.610.184/0001-47
NIRE: 41209582182

Nome dos Sócios	Qtd. Quotas	Valor em R$	%
Cezar Ferreira da Silva	2.000	2.000,00	2%
Pamela Renata Leite	98.000	98.000,00	98%
Total:	**100.000**	**100.000,00**	**100%**

Cláusula Terceira – À vista da modificação ora ajustada, consolida-se o contrato social, reproduzindo todas as suas cláusulas, assim:

CONTRATO SOCIAL CONSOLIDADO
CIRÚRGICA ASSIS DISTRIBUIDORA DE PRODUTOS PARA SAÚDE LTDA.
CNPJ: 39.610.184/0001-47
NIRE: 41209582182

1 – Cezar Ferreira da Silva, brasileiro, nascido em 20 de Janeiro de 1978, empresário, inscrito no CPF n.º 023.953.829-30, portador da carteira de Identidade Civil, RG. n.º 70244659, SESP – PR, conforme Carteira Nacional de Habilitação nº 00665258000, expedido pelo DETRAN – PR, residente e domiciliado, na Rua Mansueto Serafini, nº 220, Centro, CEP: 87.360-000, na cidade de Goioerê, Estado do Paraná.

2 - Pamela Renata Leite, brasileira, solteira, maior e capaz, nascida em 11 de Agosto de 1993, empresária, inscrita no CPF n.º 084.420.769-13, portadora da carteira de Identidade Civil, RG. n.º 99658150, SESP – PR, conforme Carteira Nacional de Habilitação nº 05562097631, expedido pelo DETRAN – PR, residente e domiciliado, na Rua Marechal Castelo Branco, nº 131, Centro, CEP: 87.935-000, na cidade de Assis Chateaubriand, Estado do Paraná.

Únicos sócios cotista da totalidade do Capital Sociedade Empresária Limitada Unipessoal **"CIRÚRGICA ASSIS DISTRIBUIDORA DE PRODUTOS PARA SAÚDE LTDA"**, devidamente inscrita no **CNPJ sob n° 39.610.184/0001-47,** sede na Rua das Paineiras, nº 171, Centro, CEP: 85.935-000, na cidade de Assis Chateaubriand, Estado do Paraná, com contrato social arquivado na MM Junta Comercial do Parana, sob n.º **41209582182**, por despacho em sessão de 29 de Outubro de 2020.

Cláusula Primeira – A sociedade gira sob o nome de **"CIRÚRGICA ASSIS DISTRIBUIDORA DE PRODUTOS PARA SAÚDE LTDA"**, devidamente inscrita no **CNPJ sob n° 39.610.184/0001-47.**

000687

TERCEIRA ALTERAÇÃO CONTRATUAL DA SOCIEDADE EMPRESARIA LIMITADA UNIPESSOAL
CIRÚRGICA ASSIS DISTRIBUIDORA DE PRODUTOS PARA SAÚDE LTDA.
CNPJ: 39.610.184/0001-47
NIRE: 41209582182

Cláusula Segunda – A sociedade tem sua sede na Rua das Paineiras, nº 171, Centro, CEP: 85.935-000, na cidade de Assis Chateaubriand, Estado do Paraná.

Cláusula Terceira – A sociedade iniciou suas atividades em 14 de Outubro de 2020 e seu prazo de duração é por tempo indeterminado.

Cláusula Quarta – O capital social é no valor de R$ 100.000,00 (Cem mil reais), divididos em 100.000 (Cem mil) cotas de valor nominal R$ 1,00 (Um real) cada uma, integralizado em moeda corrente do país, sendo distribuído da seguinte maneira:

a-) Cezar Ferreira da Silva – R$ 2.000,00 (Dois mil reais), divididos em 2.000 (Duas mil) cotas de R$ 1,00 (Um real) cada uma, totalmente integralizado em moeda corrente do país.

b-) Pamela Renata Leite – R$ 98.000,00 (Noventa e oito mil reais), divididos em 98.000 (Noventa e oito mil) cotas de R$ 1,00 (Um real) cada uma, totalmente integralizado em moeda corrente do país.

Nome dos Sócios	Qtd. Quotas	Valor em R$	%
Cezar Ferreira da Silva	2.000	2.000,00	2%
Pamela Renata Leite	98.000	98.000,00	98%
Total:	**100.000**	**100.000,00**	**100%**

Cláusula Quinta – A sociedade tem por objetivo social Comércio atacadista de medicamentos e drogas de uso humano, produtos farmacêuticos **(CNAE: 4644-3/01);** Comércio atacadista de instrumentos e materiais para uso médico, cirúrgico, hospitalar, de laboratórios e correlatos **(CNAE: 4645-1/01);** Comércio atacadista de produtos saneantes domissanitários **(CNAE: 4649-4/08);** Comércio atacadista de produtos de higiene pessoal **(CNAE: 4646-0/02);** Comércio atacadista de artigos de escritório e de papelaria **(CNAE: 4647-8/01);** Comércio atacadista de materiais de construção **(CNAE: 4679-6/99);** Comércio atacadista de material elétrico **(CNAE: 4673-7/00);** Comércio atacadista de equipamentos de informáticas **(CNAE: 4651-6/01);** Comércio atacadista de suprimentos para informática **(CNAE: 4651-6/02);** Tecelagem de gazes **(CNAE: 1321-9/00);** Transporte rodoviário de carga, exceto produtos perigosos e mudanças, intermunicipal, interestadual e internacional **(CNAE: 4930-2/02);** Serviços combinados de escritório e apoio administrativo **(CNAE: 8211-3/00).**

000688

TERCEIRA ALTERAÇÃO CONTRATUAL DA SOCIEDADE EMPRESARIA LIMITADA UNIPESSOAL
CIRÚRGICA ASSIS DISTRIBUIDORA DE PRODUTOS PARA SAÚDE LTDA.
CNPJ: 39.610.184/0001-47
NIRE: 41209582182

Cláusula Sexta – As cotas são indivisíveis e não poderão ser cedidas ou transferidas a terceiros sem o consentimento da outra sócia, a quem fica assegurado, em igualdade de condição e preço, direito de preferência para a sua aquisição se postas à venda, formalizando, se realizada a cessão delas, a alteração contratual pertinente.

Cláusula Sétima – A responsabilidade de cada sócio é restrita ao valor de suas cotas, mas todos respondem solidariamente pela integralização do capital social.

Cláusula Oitava – A administração da sociedade empresaria limitada cabe ao sócio **Cezar Ferreira da Silva,** com os poderes e atribuições de gerir e administrar os negócios da sociedade empresaria limitada representá-la ativa e passivamente, judicial e extra judicialmente, perante órgãos públicos, instituições financeiras, entidades privadas e terceiros em geral, bem como praticar todos os demais atos necessários à consecução dos objetivos ou a defesa dos interesses e direitos da sociedade empresaria limitada, autorizado o uso do nome empresarial individualmente, bem como onerar ou alienar/vender bens imóveis da sociedade, vedado, no entanto, em atividades estranhas ao objeto social como fiança, aval e endosso.

Cláusula Nona – Ao término da cada exercício social, em 31 de dezembro, o administrador prestara contas justificadas de sua administração, procedendo à elaboração do inventario, do balanço patrimonial e do balanço de resultado econômico, cabendo aos sócios, na proporção de suas quotas, os lucros ou perdas apuradas.

Cláusula Décima – Nos quatro meses seguintes ao término do exercício social, os sócios deliberarão sobre as contas e designarão administrador (es) quando for o caso.

Cláusula Décima Primeira – A sociedade poderá a qualquer tempo, abrir ou fechar filial ou outra dependência, mediante alteração contratual assinada por todos os sócios.

Cláusula Décima Segunda – Os sócios poderão de comum acordo, fixar uma retirada mensal, a titulo de "pró-labore", observadas as disposições regulamentares pertinentes.

Cláusula Décima Terceira – Falecendo ou interditado qualquer um dos sócios, a sociedade continuará suas atividades com os herdeiros, sucessores e o incapazes. Não sendo possível ou inexistindo interesse deste ou do sócio remanescente, o valor de seus haveres será apurado e liquidado com base na situação patrimonial da sociedade, à data da resolução, verificada em balanço especialmente levantado.

Parágrafo único – O mesmo procedimento será adotado em outros casos em que a sociedade se resolva em relação aos seus sócios.

000689

TERCEIRA ALTERAÇÃO CONTRATUAL DA SOCIEDADE EMPRESARIA LIMITADA UNIPESSOAL
CIRÚRGICA ASSIS DISTRIBUIDORA DE PRODUTOS PARA SAÚDE LTDA.
CNPJ: 39.610.184/0001-47
NIRE: 41209582182

Cláusula Décima Quarta – O Administrador declara, sob as penas da Lei, que não esta impedido de exercer a administração da sociedade empresaria limitada, por lei especial, ou em virtude de condenação criminal, ou por se encontrarem sob os efeitos dela, a pena que vede, ainda que temporariamente, o acesso a cargos públicos, ou por crime falimentar, de prevaricação, peita ou suborno, concussão, peculato, ou contra a economia popular, contra o sistema financeiro nacional, contra normas de defesa das concorrências, contra as relações de consumo, fé publica, ou a propriedade.

Cláusula Décima Quinta – Os sócios declaram, sob as penas da Lei, que se enquadra na condição de **MICROEMPRESA**, nos termos da Lei Complementar nº 123/2006, e que não se enquadra em qualquer das hipóteses de exclusão do Art. 3º, § 4º da mencionada Lei.

Cláusula Décima Sexta – O foro eleito é o da comarca de Assis Chateaubriand, Estado do Parana, para dirimir eventuais dúvidas ou conflitos resultantes do presente contrato, em substituição a qualquer outro por mais privilegiado que possa ser.

E, por assim estarem justos e contratados, lavram, datam e assinam o presente instrumento em uma única via, obrigando-se por si e por seus herdeiros a cumpri-lo em todos os seus termos.

Assis Chateaubriand – PR, 05 de Março de 2024.

Assinado Digitalmente
Cezar Ferreira da Silva

Assinado Digitalmente
Pamela Renata Leite

ASSINATURA ELETRÔNICA

Certificamos que o ato da empresa CIRÚRGICA ASSIS DISTRIBUIDORA DE PRODUTOS PARA SAÚDE LTDA consta assinado digitalmente por:

IDENTIFICAÇÃO DO(S) ASSINANTE(S)	
CPF/CNPJ	Nome
02395382930	CEZAR FERREIRA DA SILVA
08442076913	PAMELA RENATA LEITE

CERTIFICO O REGISTRO EM 11/03/2024 13:40 SOB Nº 20241573858.
PROTOCOLO: 241573858 DE 08/03/2024.
CÓDIGO DE VERIFICAÇÃO: 12403421473. CNPJ DA SEDE: 39610184000147.
NIRE: 41209582182. COM EFEITOS DO REGISTRO EM: 05/03/2024.
CIRÚRGICA ASSIS DISTRIBUIDORA DE PRODUTOS PARA SAÚDE LTDA

JUCEPAR
JUNTA COMERCIAL DO PARANÁ

LEANDRO MARCOS RAYSEL BISCAIA
SECRETÁRIO-GERAL
www.empresafacil.pr.gov.br

A validade deste documento, se impresso, fica sujeito à comprovação de sua autenticidade nos respectivos portais, informando seus respectivos códigos de verificação.

TRIBUNAL DE CONTAS DO ESTADO DO PARANÁ

Certidão Negativa de Pendências

CNPJ: 39.610.184/0001-47

Requerente: CIRURGICA ASSIS DISTRIBUIDORA DE PRODUTOS PARA SAUDE LTDA

O Tribunal de Contas do Estado do Paraná CERTIFICA, em consulta ao banco de dados da Coordenadoria de Monitoramento e Execuções - CMEX, que, nesta data, não consta registro de pendências, referentes a contas julgadas irregulares nos últimos 8 (oito) anos e sanções ou determinações, de responsabilidade do requerente.

Esta certidão não se aplica aos seguintes casos:
a) aos registros para obtenção de certidão liberatória pelas entidades e suas vinculadas, conforme Instrução Normativa nº 68/2012;
b) aos registros constantes da apreciação pelo Tribunal, mediante emissão de parecer prévio, das contas anuais prestadas pelos chefes dos poderes executivo estadual e municipais, conforme inciso I, do art. 1º, da Lei Complementar nº 113/2005.

Certidão emitida em 11/08/2025 08:57:41, com validade de 30 (trinta) dias, a contar da emissão.

A autenticidade desta certidão poderá ser confirmada no site www.tce.pr.gov.br mediante digitação do código de controle.

Código de controle desta certidão: 226920164

Certidão emitida nos termos da Instrução de Serviço nº 92, de 15/12/2014.

000691

000692

CONTROLADORIA-GERAL DA UNIÃO

Certidão Negativa Correcional - Entes Privados (ePAD, CGU-PJ, CEIS, CNEP e CEPIM)

Consultado: **CIRURGICA ASSIS DISTRIBUIDORA DE PRODUTOS PARA SAUDE LTDA**

CPF/CNPJ: **39.610.184/0001-47**

Certifica-se que, em consulta aos sistemas ePAD e CGU-PJ e aos cadastros CEIS, CNEP e CEPIM, mantidos pela Corregedoria-Geral da União, **NÃO CONSTAM** registros de penalidades vigentes ou de procedimentos acusatórios em andamento, relativos ao CPF/CNPJ consultado.

Destaca-se que, nos termos da legislação vigente, os referidos cadastros consolidam informações prestadas pelos entes públicos, de todos os Poderes e esferas de governo.

Os Sistemas ePAD e CGU-PJ consolidam os dados sobre o andamento dos processos administrativos de responsabilização de entes privados no Poder Executivo Federal.

O Cadastro Nacional de Empresas Inidôneas e Suspensas (CEIS) apresenta a relação de empresas e pessoas físicas que sofreram sanções que implicaram a restrição de participar de licitações ou de celebrar contratos com a Administração Pública.

O Cadastro Nacional de Empresas Punidas (CNEP) apresenta a relação de empresas que sofreram quaisquer das punições previstas na Lei nº 12.846/2013 (Lei Anticorrupção).

O Cadastro de Entidades Privadas sem Fins Lucrativos Impedidas (CEPIM) apresenta a relação de entidades privadas sem fins lucrativos que estão impedidas de celebrar novos convênios, contratos de repasse ou termos de parceria com a Administração Pública Federal, em função de irregularidades não resolvidas em convênios, contratos de repasse ou termos de parceria firmados anteriormente.

Certidão emitida às 08:55:22 do dia 11/08/2025 , com validade até o dia 10/09/2025.

Link para consulta da verificação da certidão https://certidoes.cgu.gov.br/

Código de controle da certidão: aoqUcstUi4d6tKjT8VSq

Qualquer rasura ou emenda invalidará este documento.

TRIBUNAL DE CONTAS DA UNIÃO

CERTIDÃO NEGATIVA

DE

LICITANTES INIDÔNEOS

Nome completo: **CIRURGICA ASSIS DISTRIBUIDORA DE PRODUTOS PARA SAUDE LTDA**

CPF/CNPJ: **39.610.184/0001-47**

O Tribunal de Contas da União CERTIFICA que, na presente data, o (a) requerente acima identificado(a) NÃO CONSTA da relação de responsáveis inidôneos para participar de licitação na administração pública federal, por decisão deste Tribunal, nos termos do art. 46 da Lei nº 8.443/92 (Lei Orgânica do TCU).

Não constam da relação consultada para emissão desta certidão os responsáveis ainda não notificados do teor dos acórdãos condenatórios, aqueles cujas condenações tenham tido seu prazo de vigência expirado, bem como aqueles cujas apreciações estejam suspensas em razão de interposição de recurso com efeito suspensivo ou de decisão judicial.

Certidão emitida às 08:51:34 do dia 11/08/2025, com validade de trinta dias a contar da emissão.

A veracidade das informações aqui prestadas podem ser confirmadas no sítio https://contas.tcu.gov.br/ords/f?p=1660:5

Código de controle da certidão: ZGIK110825085134

Atenção: qualquer rasura ou emenda invalidará este documento.

000694

TRABALHADOR

Esta é sua **Carteira de Trabalho - CTPS**, instituída pelo então Presidente Getulio Vargas, por intermédio do Decreto nº. 22.035 de 29.10.1932 e posteriormente reformulada pelo Decreto-lei nº 5452 de 01.05.1945 que aprovou a CLT. Ela é o documento obrigatório para o exercício de qualquer emprego ou atividade profissional.

Nela deverão ser registrados todos os dados do Contrato de Trabalho, elementos básicos para o reconhecimento dos seus direitos perante a Justiça do Trabalho, bem como para a obtenção da aposentadoria e demais benefícios Previdenciários, garantindo, ainda, sua habilitação ao seguro desemprego e ao fundo de Garantia do Tempo de Serviço - FGTS.

O conjunto de anotações contido neste documento e o seu estado de conservação, espelham a conduta a qualificação e as atividades profissionais do seu portador.

Pela sua importância, é seu dever protegê-la e Cuidá-la, pois além de conter o registro de sua vida Profissional e a garantia da preservação e validade de seus direitos como trabalhador e cidadão, contribui para assegurar o seu futuro e o de seus dependentes, tendo validade, também, como documento de identificação.

CONFECCIONADA COM RECURSOS DO FAT - FUNDO DE AMPARO AO TRABALHADOR

VISITE O PORTAL MTE: WWW.MTE.GOV.BR

MINISTÉRIO DO TRABALHO E EMPREGO

CARTEIRA DE TRABALHO E PREVIDÊNCIA SOCIAL

204.66717.17-7

9481325	0040	PR

Fernanda Tomim Feroldi

ASSINATURA DO TITULAR





QUALIFICAÇÃO CIVIL - BRASILEIRO

FERNANDA TOMIM FEROLDI

FILIAÇÃO.....: EDIRCEU ROSSONI FEROLDI
VERA LUCIA TOMIM FEROLDI
NASCIMENTO....: 16/07/1997 **SEXO**: FEMININO
ESTADO CIVIL....: SOLTEIRO
NATURALIDADE: ASSIS CHATEAUBRIAND - PR
DOCUMENTO.....: C I 123431006 18/09/2007 SESP PR

LEI Nº 9.049, DE 18 DE MAIO DE 1995
CPF.....: 095.208.159-88 **CNH**.....:
TIT. ELEITOR: 107315830612 **SEÇÃO**: 79 **ZONA**: 113

LOCAL/DATA DE EMISSÃO: GRTE CASCAVEL/PR - 26/02/2015

Nelso Antonio Beraldin
Superintendente Regional do Trabalho e Emprego no Estado do Paraná

ASSINATURA DO EMISSOR

v3.0 - DAUTIN Blockchain Documentos Digitais e Serviços Ltda EPP certifica em 30/06/2021 10:59:34 que o documento de hash (SHA-256) d892794e0fa4ce080ee9c0b8ab0fb6091b087323e4c46c3a05392d82f1d8e40f foi validado em 21/06/2021 08:55:29 através da transação blockchain 0xc05fb8203ed78e7d25b7a25cdcb82251b2365092cdee675b00be83a547201c98 e pode ser verificado em https://www.dautin.com/FileCheck (NID: 24682)

000695

CONTRATO DE TRABALHO

CONTRATO DE TRABALHO

Empregador: CIRURGICA ASSIS DISTRIBUIDORA DE PRC

CNPJ/CEI/CPF: 39.610.184/0001-47
Endereço: DAS PAINEIRAS, Nº 171
Município: ASSIS CHATEAUBRIAND UF: PR
Esp. Do estabelecimento:<<CNAE 2.2 por extenso>>
Cargo: FARMACEUTICO
CBO: 223415

Data da admissão: 3 de Maio de 2021

Remuneração especificada: 1.727,50 por mês

Assinatura do Empregador

1ª ..... 2ª .....

DATA DE SAÍDA ..... DE ..... DE .....

1ª ..... 2ª .....

COM. DISPENSA CD Nº .....

FGTS Nº DA CONTA .....

10

CONTRATO DE TRABALHO

EMPREGADOR .....

CGC/CPF/CEI .....

ENDEREÇO .....

MUNICÍPIO ..... UF .....

ESP. DO ESTABELECIMENTO .....

CARGO .....

CBO Nº .....

DATA DE ADMISSÃO ..... DE ..... DE .....

REGISTRO Nº ..... FLS. / FICHA .....

REMUNERAÇÃO ESPECIFICADA .....

1ª ..... 2ª .....

DATA DE SAÍDA ..... DE ..... DE .....

1ª ..... 2ª .....

COM. DISPENSA CD Nº .....

FGTS Nº DA CONTA .....

11

v3.0 - DAUTIN Blockchain Documentos Digitais e Serviços Ltda EPP certifica em 30/06/2021 10:59:34 que o documento de hash (SHA-256) d892794e0fa4ce080ee9c0b8ab0fb6091b087323e4c46c3a05392d82f1d8e40f foi validado em 21/06/2021 08:55:29 através da transação blockchain 0xc05fb8203ed78e7d25b7a25cdcb82251b2365092cdee675b00be83a547201c98 e pode ser verificado em https://www.dautin.com/FileCheck (NID: 24682)

Rua XV de Novembro, 64 - Sala 21
Edifício Pedro Francisco Vargas
Centro, Itajaí - Santa Catarina
(47) 3514-7599 | (47) 99748-2223
www.dautin.com | dautin@dautin.com



CERTIFICADO DE PROVA DE AUTENTICIDADE ELETRÔNICA

A DAUTIN BLOCKCHAIN DOCUMENTOS DIGITAIS E SERVIÇOS LTDA, especificada neste ato apenas como **Dautin Blockchain Co.** CERTIFICA para os devidos fins de direito que, o arquivo digital especificado com o tipo documental **Autenticação** e representado pela função hash criptográfica conhecida como SHA-256, de código **d892794e0fa4ce080ee9c0b8ab0fb6091b087323e4c46c3a05392d82f1d8e40f** foi autenticado de acordo com as Legislações e normas vigentes[1] através da rede blockchain Matic Network, sob o identificador único denominado NID **24682** dentro do sistema.

A autenticação eletrônica do documento intitulado **"Carteira de Trabalho Fernanda - Cirúrgica Assis"**, cujo assunto é descrito como **"Carteira de Trabalho Fernanda - Cirúrgica Assis"**, faz prova de que em **21/06/2021 08:55:19**, o responsável **Cirúrgica Assis Distribuidora de Produtos Para Saúde Ltda (39.610.184/0001-47)** tinha posse do arquivo com as mesmas características que foram reproduzidas na prova de autenticidade, sendo de Cirúrgica Assis Distribuidora de Produtos Para Saúde Ltda a responsabilidade, única e exclusiva, pela idoneidade do documento apresentado a DAUTIN Blockchain Co.

Este CERTIFICADO foi emitido em **21/06/2021 08:56:29** através do sistema de autenticação eletrônica da empresa DAUTIN Blockchain Co. de acordo com o Art. 10, § 2º da MP 2200-2/2001, Art. 107 do Código Cívil e Art. 411, em seus §§ 2º e 3º do Código de Processo Civil, estando dessa maneira de acordo para o cumprimento do Decreto 10278/2020.

Para mais informações sobre a operação acesse o site **https://www.dautin.com** e informe o código da transação blockchain **0xc05fb8203ed78e7d25b7a25cdcb82251b2365092cdee675b00be83a547201c98**. Também é possível acessar a consulta através da rede blockchain em **https://polygonscan.com/**

[1] Legislação Vigente: Medida Provisória nº 2200-2/2001, Código Civil e Código de Processo Civil.

DAUTIN
BLOCKCHAIN

Presidência da República Casa Civil
Subchefia para Assuntos Jurídicos
MEDIDA PROVISÓRIA 2.200-2
DE 24 DE AGOSTO DE 2001.

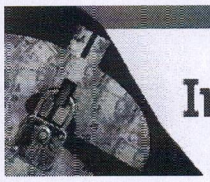

Improbidade Administrativa e Inelegibilidade

Certidão Negativa

Certifico que nesta data (11/08/2025 às 08:46) NÃO CONSTA no Cadastro Nacional de Condenações Cíveis por Ato de Improbidade Administrativa e Inelegibilidade registros de condenação com trânsito em julgado ou sanção ativa quanto ao CNPJ nº 39.610.184/0001-47.

A condenação por atos de improbidade administrativa não implica automático e necessário reconhecimento da inelegibilidade do condenado.
Para consultas sobre inelegibilidade acesse portal do TSE em http://divulgacandcontas.tse.jus.br/

Esta certidão é expedida gratuitamente. Sua autenticidade pode ser por meio do número de controle 6899.D814.BC9B.7788 no seguinte endereço: https://www.cnj.jus.br/improbidade_adm/autenticar_certidao.php

TRIBUNAL DE CONTAS DA UNIÃO

Consulta Consolidada de Pessoa Jurídica

Este relatório tem por objetivo apresentar os resultados consolidados de consultas eletrônicas realizadas diretamente nos bancos de dados dos respectivos cadastros. A responsabilidade pela veracidade do resultado da consulta é do Órgão gestor de cada cadastro consultado. A informação relativa à razão social da Pessoa Jurídica é extraída do Cadastro Nacional da Pessoa Jurídica, mantido pela Receita Federal do Brasil.

Consulta realizada em: 11/08/2025 08:49:21

Informações da Pessoa Jurídica:

Razão Social: **CIRURGICA ASSIS DISTRIBUIDORA DE PRODUTOS PARA SAUDE LTDA**
CNPJ: **39.610.184/0001-47**

Resultados da Consulta Eletrônica:

Órgão Gestor: **TCU**
Cadastro: **Licitantes Inidôneos**
Resultado da consulta: **Nada Consta**

Para acessar a certidão original no portal do órgão gestor, clique AQUI.

Órgão Gestor: **CNJ**
Cadastro: **CNIA - Cadastro Nacional de Condenações Cíveis por Ato de Improbidade Administrativa e Inelegibilidade**
Resultado da consulta: **Nada Consta**

Para acessar a certidão original no portal do órgão gestor, clique AQUI.

Órgão Gestor: **Portal da Transparência**
Cadastro: **Cadastro Nacional de Empresas Inidôneas e Suspensas**
Resultado da consulta: **Nada Consta**

Para acessar a certidão original no portal do órgão gestor, clique AQUI.

Órgão Gestor: **Portal da Transparência**
Cadastro: **CNEP - Cadastro Nacional de Empresas Punidas**
Resultado da consulta: **Nada Consta**

Para acessar a certidão original no portal do órgão gestor, clique AQUI.

Obs: A consulta consolidada de pessoa jurídica visa atender aos princípios de simplificação e racionalização de serviços públicos digitais. Fundamento legal: Lei nº 12.965, de 23 de abril de 2014, Lei nº 13.460, de 26 de junho de 2017, Lei nº 13.726, de 8 de outubro de 2018, Decreto nº 8.638 de 15, de janeiro de 2016.

000699

Consultas / Funcionamento de Empresa Nacional / Resultado / Detalhamento

Dados da Empresa Nacional

Razão Social
CIRÚRGICA ASSIS DISTRIBUIDORA DE PRODUTOS PARA SAÚDE LTDA

CNPJ
39.610.184/0001-47

Nome Fantasia
CIRÚRGICA ASSIS

Endereço na Internet

SAC

Endereço Completo
RUA DAS PAINEIRAS, 171 - CENTRO CEP: 85.935-000

Cidade/UF
ASSIS CHATEAUBRIAND/PR

Responsável Técnico
FERNANDA TOMIM FEROLDI

Responsável Legal
WANTUIR HARTEL RODRIGUES LEITE

Dados do Cadastro

Nº da Autorização
4.03405-2

Data da Autorização
10/06/2021

Situação
Ativa

Nº do Processo
25351.541632/2021-11

Autorização
Cosmético

Atividades / Classes

Armazenar

- Prod. de Higiene
- Cosméticos
- Perfumes

Distribuir

- Prod. de Higiene
- Cosméticos
- Perfumes

Expedir

- Prod. de Higiene
- Cosméticos
- Perfumes

Voltar

funcionamento.dados_inspecao

Nenhum registro encontrado

000700

000701

Consultas / Funcionamento de Empresa Nacional / Resultado / Detalhamento

Dados da Empresa Nacional

Razão Social
CIRÚRGICA ASSIS DISTRIBUIDORA DE PRODUTOS PARA SAÚDE LTDA

CNPJ
39.610.184/0001-47

Nome Fantasia
CIRÚRGICA ASSIS

Endereço na Internet

SAC

Endereço Completo
RUA DAS PAINEIRAS, 171 - CENTRO CEP: 85.935-000

Cidade/UF
ASSIS CHATEAUBRIAND/PR

Responsável Técnico
FERNANDA TOMIM FEROLDI

Responsável Legal
WANTUIR HARTEL RODRIGUES LEITE

Dados do Cadastro

Nº da Autorização
3.10463-2

Data da Autorização
10/06/2021

Situação
Ativa

Nº do Processo
25351.541607/2021-29

Autorização
Saneantes

Atividades / Classes

Armazenar

- Saneante Domis.

Distribuir

- Saneante Domis.

Expedir

- Saneante Domis.

Voltar

funcionamento.dados_inspecao

Nenhum registro encontrado

000702

Consultas / Funcionamento de Empresa Nacional / Resultado / Detalhamento

Dados da Empresa Nacional

Razão Social
CIRÚRGICA ASSIS DISTRIBUIDORA DE PRODUTOS PARA SAÚDE LTDA

CNPJ
39.610.184/0001-47

Nome Fantasia
CIRÚRGICA ASSIS

Endereço na Internet

SAC

Endereço Completo
RUA DAS PAINEIRAS, 171 - CENTRO CEP: 85.935-000

Cidade/UF
ASSIS CHATEAUBRIAND/PR

Responsável Técnico
FERNANDA TOMIM FEROLDI

Responsável Legal
WANTUIR HARTEL RODRIGUES LEITE

Dados do Cadastro

Nº da Autorização
8.22464-7 (60422M673926)

Data da Autorização
10/06/2021

Situação
Ativa

Nº do Processo
25351.541598/2021-76

Autorização
Produtos para Saúde (Correlatos)

Atividades / Classes

Armazenar

- Produtos para saúde (dispositivos médicos)

Distribuir

- Produtos para saúde (dispositivos médicos)

Expedir

- Produtos para saúde (dispositivos médicos)

Voltar

funcionamento.dados_inspecao

Nenhum registro encontrado

000703

Consultas / Funcionamento de Empresa Nacional / Resultado / Detalhamento

Dados da Empresa Nacional

Razão Social
CIRÚRGICA ASSIS DISTRIBUIDORA DE PRODUTOS PARA SAÚDE LTDA

CNPJ
39.610.184/0001-47

Nome Fantasia
CIRÚRGICA ASSIS

Endereço na Internet

SAC

Endereço Completo
RUA DAS PAINEIRAS, 171 - CENTRO CEP: 85.935-000

Cidade/UF
ASSIS CHATEAUBRIAND/PR

Responsável Técnico
FERNANDA TOMIM FEROLDI

Responsável Legal
WANTUIR HARTEL RODRIGUES LEITE

Dados do Cadastro

Nº da Autorização
1.25662-2

Data da Autorização
10/06/2021

Situação
Ativa

Nº do Processo
25351.541719/2021-80

Autorização
Medicamento

Atividades / Classes

Armazenar

- Medicamento

Distribuir

- Medicamento

Expedir

- Medicamento

Voltar

funcionamento.dados_inspecao

Nenhum registro encontrado

SA
AMENTO NÚMERO DO PROCESSO
ÃO 2ª ASSUNTO DA PETIÇÃO 2ª
ÃO CLONE ASSUNTO PETIÇÃO CLONE
O MATRIZ - EXPEDIENTE MATRIZ - PROCESSO MATRIZ)
M.S.
ORATÓRIOS S.A.
EXMEDETOMIDINA 25351175669201788
NÉRICO - Mudança de medicamentos para intubação orotraqueal COVID-

INJ IV CT 5 AMP VD TRANS X 2 ML 1004312330047
INJ IV CT 25 AMP VD TRANS X 2 ML 1004312330055
INJ IV CT 50 AMP VD TRANS X 2 ML 1004312330063
ORATÓRIOS S.A.
14385201796
MILAR - Modificação Pós-Registro - CLONE
edicamentos para intubação orotraqueal COVID-19 - 1658742214 -
88)
INJ IV CT 25 FA VD TRANS X 2 ML 1004312380028
INJ IV CT 50 FA VD TRANS X 2 ML 1004312380036

RESOLUÇÃO RE Nº 2.264, DE 9 DE JUNHO DE 2021

ente-Geral de Medicamentos e Produtos Biológicos, no uso das
e confere o art. 130, aliado ao art. 54, I, § 1º do Regimento Interno
olução de Diretoria Colegiada - RDC nº 255, de 10 de dezembro de 2018,

Deferir petições relacionadas à Gerência-Geral de Medicamentos,

Esta Resolução entra em vigor na data de sua publicação.

GUSTAVO MENDES LIMA SANTOS

ANEXO

SA CNPJ
(PERIMENTAL

CESSO EXPEDIENTE
ÇÃO

TAN - 61.821.344/0001-56
IDV (HXP-S- ARS-CoV-2) concentrado a granel

.1-79 1171338/21-1
CLÍNICOS - Anuência em processo do Dossiê de Desenvolvimento Clínico
(DDCM) - Produtos Biológicos
.1-62 1551759/21-4
CLÍNICOS - Anuência em Processo de Pesquisa Clínica - Produtos

4ª DIRETORIA

A-GERAL DE INSPEÇÃO E FISCALIZAÇÃO SANITÁRIA

RESOLUÇÃO RE Nº 2.263, DE 9 DE JUNHO DE 2021

nte-Geral de Inspeção e Fiscalização Sanitária, no uso das atribuições que
171, aliado ao art. 54, I, § 1º do Regimento Interno aprovado pela
toria Colegiada - RDC nº 255, de 10 de dezembro de 2018;
erando o cumprimento dos requisitos de Boas Práticas de Fabricação
egislação vigente, para a área de Produtos para a Saúde, resolve:
Conceder às empresas constantes no anexo a Certificação de Boas
ação de Produtos para Saúde.
A presente certificação terá validade de 2 (dois) anos a partir de sua

Esta Resolução entra em vigor na data de sua publicação.

ANA CAROLINA MOREIRA MARINO ARAUJO

ANEXO

an Engenharia Molecular Ltda. CNPJ: 06935380/0001-32
Vinhedos, 71 sala 1401, Acácias Uberlândia Loteamento, Uberlândia -
P: 38411-159
ncionamento: 8220307 Expediente: 1296081/21-4
s Práticas de Fabricação de Produtos para Saúde.
uso médico da classe III.

RESOLUÇÃO RE Nº 2.275, DE 9 DE JUNHO DE 2021

nte-Geral de Inspeção e Fiscalização Sanitária, no uso das atribuições
o art. 171, aliado ao art. 54, I, § 1º do Regimento Interno aprovado
e Diretoria Colegiada - RDC nº 255, de 10 de dezembro de 2018;
ecessidade de anulação de ato, prevista no art. 53 da Lei nº 9.784,

restrições estabelecidas.
Art. 2º Esta Resolução entra em vigor na data de sua publi

000784

DANIEL MARCOS PEREIRA DOU

ANEXO

POSITIVA COMERCIAL LTDA / 31.504.150/0001-66
25351.408480/2019-12 / 1191529
7104 - AE - ALTERAÇÃO - MEDICAMENTOS E INSUMOS FARMACÊUTICOS
DO PRODUTO SUJEITO A CONTROLE ESPECIAL - RAZÃO SOCIAL / 20137
25351.408480/2019-12 / 1191529
7108 - AE - ALTERAÇÃO - MEDICAMENTOS E INSUMOS FARMACÊUTICOS
DO PRODUTO SUJEITO A CONTROLE ESPECIAL - ENDEREÇO / 20137272

F&F DISTRIBUIDORA DE PRODUTOS FARMACEUTICOS LTDA / 10.854.165
25351.743915/2018-91 / 1182761
7108 - AE - ALTERAÇÃO - MEDICAMENTOS E INSUMOS FARMACÊUTICOS
DO PRODUTO SUJEITO A CONTROLE ESPECIAL - ENDEREÇO / 20472572

RESOLUÇÃO RE Nº 2.238, DE 4 DE JUNHO DE 2021

O Coordenador de Autorização de Funcionamento de Emp
atribuições que lhe confere o art. 173-B, aliado ao art. 54, I, §1º do
aprovado pela Resolução de Diretoria Colegiada - RDC nº 255, de 10 de
resolve:
Art. 1º. Indeferir o Pedido de Autorização Especial pa
Medicamentos e Insumos Farmacêuticos, constantes no anexo desta Res
com a Portaria nº. 344, de 12 de maio de 1998 e suas atualizações,
proibições e restrições estabelecidas.
Art. 2º Esta Resolução entra em vigor na data de sua publi

DANIEL MARCOS PEREIRA DOU

ANEXO

Dalcenter Material Hospitalar Eireli ME / 10.651.086/0001-76
25351.503198/2021-62 /
704 - AE - CONCESSÃO - MEDICAMENTOS E INSUMOS FARMACÊUTICOS
DO PRODUTO SUJEITO A CONTROLE ESPECIAL / 1947300211
MOTIVO DO INDEFERIMENTO:
Não apresentação do relatório de inspeção ou documento equivalen
capacidade da empresa para executar a atividade de relacionada a subs
controle especial, emitidos pela autoridade sanitária local competente,
no artigo 15, § 4º e artigo 18 da RDC nº 16/2014

RESOLUÇÃO RE Nº 2.265, DE 9 DE JUNHO DE 2021

O Coordenador de Autorização de Funcionamento de Emp
atribuições que lhe confere o art. 173-B, aliado ao art. 54, I, §1º do
aprovado pela Resolução de Diretoria Colegiada - RDC nº 255, de 10 de
resolve:
Art. 1º Conceder Autorização de Funcionamento para Empre
anexo desta Resolução.
Art. 2º Esta Resolução entra em vigor na data de sua publi

DANIEL MARCOS PEREIRA DOU

ANEXO

SUPER-FARMA DISTRIBUIDORA DE MEDICAMENTOS LTDA / 38.715.276/
25351.536479/2021-00 / 3104615
740 - AFE - CONCESSÃO - SANEANTES DOMISSANITÁRIOS - DISTRIBU
MATRIZ) / 2047515211

FJJ COMERCIO DE PRODUTOS FARMACEUTICO LTDA / 37.832.442/0001-
25351.553055/2021-00 / 7812202
733 - AFE - CONCESSÃO - FARMÁCIAS E DROGARIAS / 2099737210

ZANOL E THOMAZ LTDA / 28.464.601/0017-31
25351.524920/2021-01 / 7811290
733 - AFE - CONCESSÃO - FARMÁCIAS E DROGARIAS / 2015250217

CENTRAL MED DISTRIBUIDORA DE MATERIAL HOSPITALAR LTDA / 33.01
25351.552703/2021-01 / 3104650
740 - AFE - CONCESSÃO - SANEANTES DOMISSANITÁRIOS - DISTRIBU
MATRIZ) / 2098782217

EREMED DISTRIBUIDORA DE MEDICAMENTOS LTDA / 41.340.103/0001-8
25351.503183/2021-02 / 1255979
702 - AFE - CONCESSÃO - MEDICAMENTOS E INSUMOS FARMACÊUTICOS
(SOMENTE MATRIZ) / 1947283219

ONE SOLUÇÕES PARA MEDICINA LTDA / 35.748.377/0001-08
25351.552774/2021-03 / 8224815
856 - AFE - CONCESSÃO - PRODUTOS PARA SAÚDE - DISTRIBUIDORA /

DROGARIA LIS EIRELI / 12.565.688/0003-06
25351.542035/2021-03 / 7811684
733 - AFE - CONCESSÃO - FARMÁCIAS E DROGARIAS / 2063602214

DROGARIA BOM PRECO LTDA / 25.286.133/0001-05
25351.536574/2021-03 / 1256514

ESSÃO - FARMÁCIAS E DROGARIAS / 2099645214

COMERCIO DE ARTIGOS PARA ESTETICA E BELEZA LTDA /
.0
.1-06 / 8224790
ESSÃO - PRODUTOS PARA SAÚDE - DISTRIBUIDORA / 2098908211

TDA / 21.401.987/0001-26
.1-07 / 1256775
CONCESSÃO - MEDICAMENTOS E INSUMOS FARMACÊUTICOS -
\ (SOMENTE MATRIZ) / 2114142213

\CENTER EXPRESS LTDA / 18.824.134/0018-30
.1-08 / 7812156
ESSÃO - FARMÁCIAS E DROGARIAS / 2099696219

COMERCIO DE ARTIGOS PARA ESTETICA E BELEZA LTDA /
.0
.1-08 / 4034109
)NCESSÃO - COSMÉTICOS, PERFUMES E PRODUTOS DE HIGIENE -
OMENTE MATRIZ) / 2098823215

JM LTDA / 40.099.048/0001-13
.1-09 / 7811381
ESSÃO - FARMÁCIAS E DROGARIAS / 2015229219

TDA / 21.401.987/0001-26
.1-10 / 3104710
ESSÃO - SANEANTES DOMISSANITÁRIOS - TRANSPORTADORA (SOMENTE
2211

ão d[redacted]mercio atacadista de produtos medicos e hospitalares ltda /
i0
.1-10 / 4034188
)NCESSÃO - COSMÉTICOS, PERFUMES E PRODUTOS DE HIGIENE -
OMENTE MATRIZ) / 2114241211

NDÚSTRIA E COMÉRCIO DE PRODUTOS QUÍMICOS LTDA - ME /
)4
.1-10 / 3104572
ESSÃO - SANEANTES - INDÚSTRIA (SOMENTE MATRIZ) / 2047680212

ISTRIBUIDORA DE SOROS E EQUIPAMENTOS MEDICOS EIRELI /
.7
.1-10 / 3104538
CESSÃO - SANEANTES DOMISSANITÁRIOS - DISTRIBUIDORA (SOMENTE
9214

) LTDA / 17.948.434/0013-54
.1-10 / 7812051
ESSÃO - FARMÁCIAS E DROGARIAS / 2099663212

'AREJISTA DE MEDICAMENTOS E PERFUMARIA EIRELI / 35.588.406/0002-

.1-11 / 7812432
ESSÃO - FARMÁCIAS E DROGARIAS / 2115067212

[redacted] Ltda / 39.913.578/0001-74
.1-11 / 7812571
RECURSO ADMINISTRATIVO - FARMÁCIAS E DROGARIAS / 1947634215

EXPRESS LOGISTICA TRANS LTDA / 07.731.403/0001-50
.1-11 / 3104694
ESSÃO - SANEANTES DOMISSANITÁRIOS - TRANSPORTADORA (SOMENTE
4211

TDA / 21.401.987/0001-26
.1-11 / 8224894
ESSÃO - PRODUTOS PARA SAÚDE - TRANSPORTADORA / 2114214214

INDUSTRIA E COMERCIO DE IMPORTAÇÃO E EXPORTAÇÃO LTDA /
)9
.1-11 / 4034004
NCESSÃO - COSMÉTICOS, PERFUMES E PRODUTOS PARA HIGIENE -
NTE MATRIZ) / 2047446210

'RECO LTDA / 25.286.133/0001-05
.1-11 / 4033989
)NCESSÃO - COSMÉTICOS, PERFUMES E PRODUTOS DE HIGIENE -
OMENTE MATRIZ) / 2047597218

DISTRIBUIDORA DE PRODUTOS PARA SAÚDE LTDA / 39.610.184/0001-

1-11 / 4034052
)NCESSÃO - COSMÉTICOS, PERFUMES E PRODUTOS DE HIGIENE -
OMENTE MATRIZ) / 2062247214
---
io LTDA-ME / 14.937.152/0001-20
.1-11 / 4034070
)NCESSÃO - COSMÉTICOS, PERFUMES E PRODUTOS DE HIGIENE -
OMENTE MATRIZ) / 2062362218

USINA MONTE ALEGRE LTDA / 22.587.687/0001-46
25351.541630/2021-13 / 4034049
721 - AFE - CONCESSÃO - COSMÉTICOS, PERFUMES E PRODUTOS
INDÚSTRIA (SOMENTE MATRIZ) / 2062244215

T A RODRIGUES PRODUTOS FARMACEUTICOS / 40.828.217/0001-09
25351.542017/2021-13 / 7811562
733 - AFE - CONCESSÃO - FARMÁCIAS E DROGARIAS / 2063554211

DMTOP COMÉRCIO DE MEDICAMENTOS E COSMÉTICOS LTDA / 06.271.(
25351.553051/2021-13 / 7812187
733 - AFE - CONCESSÃO - FARMÁCIAS E DROGARIAS / 2099705211

WERTZ DE ALMEIDA NEVES / 11.275.790/0001-34
25351.553005/2021-14 / 7811912
733 - AFE - CONCESSÃO - FARMÁCIAS E DROGARIAS / 2099569215

DIMED S/A DISTRIBUIDORA DE MEDICAMENTOS / 92.665.611/0559-07
25351.542033/2021-14 / 7811744
733 - AFE - CONCESSÃO - FARMÁCIAS E DROGARIAS / 2063596216

DROGARIA LEAL PHARMA LTDA / 42.106.261/0001-30
25351.558118/2021-14 / 7812324
733 - AFE - CONCESSÃO - FARMÁCIAS E DROGARIAS / 2115035214
---
magalu log serviços logísticos ltda / 24.230.747/0001-02
25351.563545/2021-14 / 4034217
728 - AFE - CONCESSÃO - COSMÉTICOS, PERFUMES E PRODUTC
TRANSPORTADORA (SOMENTE MATRIZ) / 2130607217

DROG PERF ROCHAFAR II LTDA / 39.310.133/0001-08
25351.524943/2021-15 / 7811133
733 - AFE - CONCESSÃO - FARMÁCIAS E DROGARIAS / 2015357211

UNILIFE HOSPITALAR DISTRIBUIDORA DE MEDICAMENTOS E MATERIAIS
40.587.322/0001-01
25351.557803/2021-15 / 4034126
723 - AFE - CONCESSÃO - COSMÉTICOS, PERFUMES E PRODUTC
DISTRIBUIDORA (SOMENTE MATRIZ) / 2114054217

DROGARIAS BRITO LTDA / 40.351.701/0001-90
25351.542024/2021-15 / 7811640
733 - AFE - CONCESSÃO - FARMÁCIAS E DROGARIAS / 2063575213

JF COMERCIOSERVICOS E ALUGUEL DE EQUIPAMENTOS EIRELI / 16.692.
25351.563536/2021-15 / 1256821
701 - AFE - CONCESSÃO - MEDICAMENTOS E INSUMOS FA
TRANSPORTADORA (SOMENTE MATRIZ) / 2130576214

PRIME CIRURGICA DISTRIBUIDORA DE MATERIAIS E EQUIPAMEN
HOSPITALARES LTDA / 27.376.022/0002-98
25351.541729/2021-15 / 8224707
859 - AFE - CONCESSÃO - PRODUTOS PARA SAÚDE - IMPORTADORA / :

DUMALE PRODUTOS PARA SAUDE LTDA / 28.788.905/0001-97
25351.557876/2021-15 / 8224850
856 - AFE - CONCESSÃO - PRODUTOS PARA SAÚDE - DISTRIBUIDORA /

CORREIA E LUNA FARMACIA LTDA / 41.649.579/0001-03
25351.524934/2021-16 / 7811195
733 - AFE - CONCESSÃO - FARMÁCIAS E DROGARIAS / 2015299210

VANESSA LIMA MEDICAMENTOS EIRELI / 39.490.424/0001-17
25351.315818/2021-16 / 7812970
733 - AFE - CONCESSÃO - FARMÁCIAS E DROGARIAS / 1391081217
---
cmr rack com de produtos farmaceuticos ltda / 38.412.926/0002-48
25351.542040/2021-16 / 7811789
733 - AFE - CONCESSÃO - FARMÁCIAS E DROGARIAS / 2063617212

CONSTRU-MED COMÉRCIO E SERVIÇOS EIRELI - ME / 10.940.181/0001-9
25351.541664/2021-16 / 8224664
860 - AFE - CONCESSÃO - PRODUTOS PARA SAÚDE - VAREJISTA / 2062
---
veleda guimaraes comercio de equipamentos medicos ltda / 31.476.47
25351.552770/2021-17 / 8224801
856 - AFE - CONCESSÃO - PRODUTOS PARA SAÚDE - DISTRIBUIDORA /

COMERCIO DE MEDICAMENTOS BRAIR LTDA / 88.212.113/1028-75
25351.553039/2021-17 / 7812079
733 - AFE - CONCESSÃO - FARMÁCIAS E DROGARIAS / 2099669211

C. TESTI TRANSPORTE RODOVIARIO DE CARGAS LTDA / 37.795.781/000
25351.392787/2021-17 / 4034157
728 - AFE - CONCESSÃO - COSMÉTICOS, PERFUMES E PRODUTC
TRANSPORTADORA (SOMENTE MATRIZ) / 1622551214

PARAMETRO OZONIO COMERCIO DE MATERIAIS HOSPITALARES LTDA /
72
25351.541655/2021-17 / 4034066

EXPRESS LOGISTICA TRANS LTDA / 07.731.403/0001-50
.1-19 / 1256804
CONCESSÃO - MEDICAMENTOS E INSUMOS FARMACÊUTICOS -
A (SOMENTE MATRIZ) / 2114224210

OS PAGUE MENOS S/A / 06.626.253/1251-08
.1-19 / 7812386
ESSÃO - FARMÁCIAS E DROGARIAS / 2115048216

FARMA LTDA / 27.399.695/0006-97
.1-19 / 7812142
ESSÃO - FARMÁCIAS E DROGARIAS / 2099690210

RFUMARIA DE AMBIENTES LTDA / 32.408.044/0001-41
.1-20 / 3104555
ESSÃO - SANEANTES - INDÚSTRIA (SOMENTE MATRIZ) / 2047283213

RIM / 39.834.842/0001-84
.1-20 / 7812372
ESSÃO - FARMÁCIAS E DROGARIAS / 2115045211

S EM INGREDIENTES NATURAIS LTDA / 29.325.863/0001-10
.1-21 / 4034174
ONCESSÃO - COSMÉTICOS, PERFUMES E PRODUTOS DE HIGIENE -
OMENTE MATRIZ) / 2114229211

LIVEIRA / 26.963.487/0001-00
.1-22 / 8224681
ESSÃO - PRODUTOS PARA SAÚDE - VAREJISTA / 2062347219

NS DA CONCEICAO / 40.612.896/0001-84
.1-23 / 7812108
ESSÃO - FARMÁCIAS E DROGARIAS / 2099678211

AS E PERFUMARIAS LTDA / 09.580.548/0027-61
.1-23 / 7811329
ESSÃO - FARMÁCIAS E DROGARIAS / 2015244212

DE SOUZA SANTOS LTDA / 21.821.902/0001-69
.1-23 / 7813009
ESSÃO - FARMÁCIAS E DROGARIAS / 2132397216

ARIA LTDA / 24.331.103/0001-00
.1-23 / 7811961
ESSÃO - FARMÁCIAS E DROGARIAS / 2069374215

ISTRIBUIDORA LTDA / 35.773.243/0001-47
.1-24 / 1256528
ESSÃO - MEDICAMENTOS E INSUMOS FARMACÊUTICOS - DISTRIBUIDORA
?) / 2047412218

E MEDICAMENTOS LTDA / 14.735.118/0001-72
.1-25 / 7811957
ESSÃO - FARMÁCIAS E DROGARIAS / 2096258214
---
amentos ltda / 28.754.492/0001-20
.1-26 / 7811622
ESSÃO - FARMÁCIAS E DROGARIAS / 2063569219

E PRODUTOS PARA LIMPEZA LTDA / 00.247.786/0001-46
.1-26 / 4033992
ONCESSÃO - COSMÉTICOS, PERFUMES E PRODUTOS DE HIGIENE -
OMENTE MATRIZ) / 2047613213

TRIBUIDORA DE MEDICAMENTOS LTDA / 38.715.276/0001-29
.1-27 / 1256593
ESSÃO - MEDICAMENTOS E INSUMOS FARMACÊUTICOS - DISTRIBUIDORA
?) / 2047557216

LVA LOBO LTDA / 05.213.630/0001-68
.1-28 / 4034203
ONCESSÃO - COSMÉTICOS, PERFUMES E PRODUTOS DE HIGIENE -
OMENTE MATRIZ) / 2130601219

OS HOSPITALARES LTDA / 02.278.922/0001-90
.1-29 / 3104663
CESSÃO - SANEANTES DOMISSANITÁRIOS - DISTRIBUIDORA (SOMENTE
4211

DISTRIBUIDORA DE PRODUTOS PARA SAÚDE LTDA / 39.610.184/0001-
1-29 / 3104632
CESSÃO - SANEANTES DOMISSANITÁRIOS - DISTRIBUIDORA (SOMENTE
2216

LTDA / 41.971.634/0001-79
.1-29 / 7812541
ESSÃO - FARMÁCIAS E DROGARIAS / 2132231217

UMARIA CANDANGA LTDA / 33.271.703/0001-03
.1-29 / 7811821

SUNNY CURITIBA DROGARIA LTDA / 00.450.648/0002-40
25351.553040/2021-33 / 7812082
733 - AFE - CONCESSÃO - FARMÁCIAS E DROGARIAS / 2099672211

MAX SUPRIMENTOS DE LIMPEZA EIRELI / 34.617.980/0001-98
25351.536418/2021-34 / 3104586
740 - AFE - CONCESSÃO - SANEANTES DOMISSANITÁRIOS - DISTRIBU
MATRIZ) / 2047443211

MS PHARMA LTDA / 41.805.569/0001-01
25351.524916/2021-34 / 7811363
733 - AFE - CONCESSÃO - FARMÁCIAS E DROGARIAS / 2015238218

E P DE ARAUJO / 18.767.288/0001-90
25351.542013/2021-35 / 7811531
733 - AFE - CONCESSÃO - FARMÁCIAS E DROGARIAS / 2063542217

USINA MONTE ALEGRE LTDA / 22.587.687/0001-46
25351.541556/2021-35 / 3104629
712 - AFE - CONCESSÃO - SANEANTES - INDÚSTRIA (SOMENTE MATRIZ)

OMEGA PRODUTOS MEDICOS HOSPITALARES E MEDICAMENTOS EIRELI /
35
25351.536425/2021-36 / 3104590
740 - AFE - CONCESSÃO - SANEANTES DOMISSANITÁRIOS - DISTRIBU
MATRIZ) / 2047453216

FARMACIA E DROGARIA SCHNEIDER LTDA / 41.663.769/0001-77
25351.553001/2021-36 / 7811926
733 - AFE - CONCESSÃO - FARMÁCIAS E DROGARIAS / 2099566211

E. S. DA SILVA BARBOSA COMÉRCIO DE MEDICAMENTOS / 40.773.630/(
25351.211261/2021-37 / 7812662
733 - AFE - CONCESSÃO - FARMÁCIAS E DROGARIAS / 1068910219

CENTRAL FARMA DROGARIA LTDA. / 41.455.407/0001-90
25351.542020/2021-37 / 7811605
733 - AFE - CONCESSÃO - FARMÁCIAS E DROGARIAS / 2063563210
---
e garcia de jesus ltda / 39.372.791/0001-16
25351.536351/2021-38 / 1256562
702 - AFE - CONCESSÃO - MEDICAMENTOS E INSUMOS FARMACÊUTICOS
(SOMENTE MATRIZ) / 2047363217

Jane Eyre Produtos Farmaceuticos ltda / 40.751.801/0001-03
25351.558088/2021-38 / 7812247
733 - AFE - CONCESSÃO - FARMÁCIAS E DROGARIAS / 2114942219

DROGARIA SHOPFARMA LTDA / 41.937.318/0001-80
25351.542038/2021-39 / 7811761
733 - AFE - CONCESSÃO - FARMÁCIAS E DROGARIAS / 2063611213

E.C DA SILVA FILHO LTDA / 10.416.991/0001-41
25351.023924/2014-39 / 7090465
70152 - AFE/AE - RECURSO ADMINISTRATIVO - FARMÁCIAS E DROGARIA

Rodars Logística Integrada Eireli / 31.981.031/0001-02
25351.536303/2021-40 / 4033961
728 - AFE - CONCESSÃO - COSMÉTICOS, PERFUMES E PRODUTC
TRANSPORTADORA (SOMENTE MATRIZ) / 2047248213

GABRIELA LARISSA TAKII LTDA. / 36.424.173/0002-65
25351.492691/2021-40 / 7812338
733 - AFE - CONCESSÃO - FARMÁCIAS E DROGARIAS / 1916271215

RR DE MAGALHAES / 09.452.371/0001-89
25351.542036/2021-40 / 7811671
733 - AFE - CONCESSÃO - FARMÁCIAS E DROGARIAS / 2063605219

IDERLANDIO PAULO DOS SANTOS / 33.071.805/0001-85
25351.558128/2021-41 / 7812415
733 - AFE - CONCESSÃO - FARMÁCIAS E DROGARIAS / 2115061213

DROGARIA E PERFUMARIA FARMAVAN XVII LTDA / 41.724.012/0001-46
25351.558093/2021-41 / 7812264
733 - AFE - CONCESSÃO - FARMÁCIAS E DROGARIAS / 2114962213

PRODUTOS FARMACEUTICOS BORGES LTDA / 22.020.994/0031-66
25351.564492/2021-41 / 7812494
733 - AFE - CONCESSÃO - FARMÁCIAS E DROGARIAS / 2132221210

L C VERAS DA SILVA COMERCIO / 26.023.320/0001-50
25351.553024/2021-41 / 7811849
733 - AFE - CONCESSÃO - FARMÁCIAS E DROGARIAS / 2099627216

DROGARIA MINAS CENTER LTDA / 07.351.986/0002-74
25351.553031/2021-42 / 7811804
733 - AFE - CONCESSÃO - FARMÁCIAS E DROGARIAS / 2099648219

Dental Free Materiais e Soluções Odontológicas Ltda. / 32.677.058/000

STRIA E COMERCIO / 23.375.159/0001-96
.1-46 / 3104768
ESSÃO - SANEANTES - INDÚSTRIA (SOMENTE MATRIZ) / 2130742211

CONQUISTA EIRELI / 31.133.039/0001-00
.1-46 / 7811943
ESSÃO - FARMÁCIAS E DROGARIAS / 2096478211

INDUSTRIA E COMERCIO DE IMPORTAÇÃO E EXPORTAÇÃO LTDA /
)9
.1-46 / 8224591
ESSÃO - PRODUTO PARA SAÚDE - FABRICANTE / 2047420211

'RECO LTDA / 25.286.133/0001-05
.1-46 / 8224525
ESSÃO - PRODUTOS PARA SAÚDE - DISTRIBUIDORA / 2047599211

---

anipulacao / 40.225.154/0001-04
.1-47 / 7812355
ESSÃO - FARMÁCIAS E DROGARIAS / 1932481212

)1.767.099/0001-39
.1-47 / 7811286
ESSÃO - FARMÁCIAS E DROGARIAS / 2015253211

&LARA DROGARIA E PERFUMARIA LTDA / 40.377.835/0001-80
.1-48 / 7811060
ESSÃO - FARMÁCIAS E DROGARIAS / 2015494211

ÃO [redacted]OGISTICA LTDA / 01.125.797/0025-93
.1-4[redacted]8224877
ESSÃO - PRODUTOS PARA SAÚDE - TRANSPORTADORA / 1695083211

BAHIA LTDA / 41.801.914/0001-39
.1-48 / 7811713
ESSÃO - FARMÁCIAS E DROGARIAS / 2063587217

DICAMENTOS BRAIR LTDA / 88.212.113/0977-74
.1-48 / 7812220
ESSÃO - FARMÁCIAS E DROGARIAS / 2111893211

10.246.109/0001-67
.1-49 / 7811909
ESSÃO - FARMÁCIAS E DROGARIAS / 2099575210

DROGARIAS LTDA / 40.974.463/0001-79
.1-49 / 7812233
ESSÃO - FARMÁCIAS E DROGARIAS / 2114847213

AGENCIAMENTO DE CARGAS EIRELI / 30.775.790/0001-48
.1-50 / 1256758
CONCESSÃO - MEDICAMENTOS E INSUMOS FARMACÊUTICOS -
A (SOMENTE MATRIZ) / 2113987210

Ba[redacted]r ltda / 41.275.687/0001-55
1-5[redacted]7811866
ESSÃO - FARMÁCIAS E DROGARIAS / 2099621217

---

silva / 23.170.148/0001-70
.1-51 / 7811758
ESSÃO - FARMÁCIAS E DROGARIAS / 2063599211

---

ntegrada Eireli / 31.981.031/0001-02
.1-51 / 3104541
ESSÃO - SANEANTES DOMISSANITÁRIOS - TRANSPORTADORA (SOMENTE
4218

54.315/0001-17
.1-51 / 7812341
ESSÃO - FARMÁCIAS E DROGARIAS / 2115038219

---

o de produtos farmaceuticos ltda / 26.279.833/0003-99
.1-51 / 7811116
ESSÃO - FARMÁCIAS E DROGARIAS / 2015360211

DA / 40.820.319/0001-88
.1-52 / 7812401
ESSÃO - FARMÁCIAS E DROGARIAS / 2115057215

TRIBUIDORA DE MATERIAL HOSPITALAR LTDA / 33.012.746/0001-74
.1-53 / 8224724
ESSÃO - PRODUTOS PARA SAÚDE - DISTRIBUIDORA / 2098634218

GÍSTICA EIRELLI ME / 28.357.650/0001-08
.1-53 / 8224881
ESSÃO - PRODUTOS PARA SAÚDE - TRANSPORTADORA / 2114195210

---

io LTDA-ME / 14.937.152/0001-20
.1-55 / 8224651
ESSÃO - PRODUTOS PARA SAÚDE - DISTRIBUIDORA / 2062238215

---

856 - AFE - CONCESSÃO - PRODUTOS PARA SAÚDE - DISTRIBUIDORA /

EDUARDO N RODRIGUES COSMETICOS / 26.493.183/0001-18
25351.563539/2021-59 / 4034191
721 - AFE - CONCESSÃO - COSMÉTICOS, PERFUMES E PRODUTOS
INDÚSTRIA (SOMENTE MATRIZ) / 2130599214

MARIA JOSE DA SILVA FARMACIA ME / 15.785.098/0001-07
25351.542027/2021-59 / 7811698
733 - AFE - CONCESSÃO - FARMÁCIAS E DROGARIAS / 2063584212

TRANSPORTES GARCIA LTDA / 36.177.197/0001-86
25351.423360/2021-60 / 1256671
7056 - AFE/AE - Recurso Administrativo - DEMAIS EMPRESAS (exceto fa
/ 1921817216

PAULO E JOSIHEL MEDICAMENTOS LTDA / 41.511.438/0001-11
25351.389324/2021-60 / 7812523
733 - AFE - CONCESSÃO - FARMÁCIAS E DROGARIAS / 1610635211

BIONORTE PRODUTOS HOSPITALARES / 08.073.901/0002-04
25351.557804/2021-60 / 8224832
856 - AFE - CONCESSÃO - PRODUTOS PARA SAÚDE - DISTRIBUIDORA /

ULTRA POPULAR INGA LTDA / 41.858.584/0001-18
25351.542025/2021-60 / 7811653
733 - AFE - CONCESSÃO - FARMÁCIAS E DROGARIAS / 2063578218

AMANDA CAMARGO DE BARROS / 24.853.714/0001-00
25351.536564/2021-60 / 8224539
860 - AFE - CONCESSÃO - PRODUTOS PARA SAÚDE - VAREJISTA / 2047

DROGARIA BET E MARTINS LTDA. / 08.722.954/0002-09
25351.558117/2021-61 / 7812311
733 - AFE - CONCESSÃO - FARMÁCIAS E DROGARIAS / 2115031211

VITACORPUS FARMACIA DE MANIPULACAO LTDA / 01.297.697/0005-09
25351.264925/2021-61 / 7812676
733 - AFE - CONCESSÃO - FARMÁCIAS E DROGARIAS / 1230525211

DROGARIA ALMEIDA GOULART LTDA / 10.484.878/0001-01
25351.365753/2020-61 / 7811897
733 - AFE - CONCESSÃO - FARMÁCIAS E DROGARIAS / 3846739209

OMEGA PRODUTOS MEDICOS HOSPITALARES E MEDICAMENTOS EIRELI /
35
25351.536571/2021-61 / 1256499
702 - AFE - CONCESSÃO - MEDICAMENTOS E INSUMOS FARMACÊUTICOS
(SOMENTE MATRIZ) / 2047623219

PORTAL EQUIPAMENTOS HOSPITALARES / 31.372.346/0001-44
25351.552725/2021-62 / 8224786
861 - AFE - CONCESSÃO - PRODUTO PARA SAÚDE - FABRICANTE / 2098

---

almeida importacao e comercio atacadista de produtos medicos e h
35.255.509/0001-60
25351.557875/2021-62 / 8224846
856 - AFE - CONCESSÃO - PRODUTOS PARA SAÚDE - DISTRIBUIDORA /

EMANOEL SOARES LIMA - ME / 13.154.514/0001-43
25351.524942/2021-62 / 7811147
733 - AFE - CONCESSÃO - FARMÁCIAS E DROGARIAS / 2015354216

DROGARIA CENTRAL DE SAO LOURENCO DA SERRA LTDA / 52.207.644/(
25351.219407/2014-63 / 7210088
70152 - AFE/AE - RECURSO ADMINISTRATIVO - FARMÁCIAS E DROGARIA

MASTER FORMULA FARMACIA DE MANIPULAÇAO LTDA / 71.605.265/01
25351.558124/2021-63 / 7812390
733 - AFE - CONCESSÃO - FARMÁCIAS E DROGARIAS / 2115051216

AURINEIA S. ARAUJO / 28.568.521/0001-69
25351.558639/2021-63 / 1256818
702 - AFE - CONCESSÃO - MEDICAMENTOS E INSUMOS FARMACÊUTICOS
(SOMENTE MATRIZ) / 2116787211

MIXFARMA COMERCIAL LTDA / 11.421.889/0001-05
25351.536317/2021-63 / 4033975
723 - AFE - CONCESSÃO - COSMÉTICOS, PERFUMES E PRODUTO
DISTRIBUIDORA (SOMENTE MATRIZ) / 2047295211

J &M FARMA LTDA / 42.088.461/0001-08
25351.553038/2021-64 / 7812065
733 - AFE - CONCESSÃO - FARMÁCIAS E DROGARIAS / 2099666217

PRISCILA E THALES MENDES LTDA / 30.424.745/0001-49
25351.558131/2021-65 / 7812446
733 - AFE - CONCESSÃO - FARMÁCIAS E DROGARIAS / 2115070212

R. Araujo Guimaraes - EPP / 27.563.336/0001-19
25351.536324/2021-65 / 8224508

\ PRODUTOS FARMACEUTICOS LTDA / 22.893.305/0003-74
.1-70 / 7811238
ESSÃO - FARMÁCIAS E DROGARIAS / 2015152217

---

ao e comercio atacadista de produtos medicos e hospitalares ltda /
0
.1-70 / 3104706
CESSÃO - SANEANTES DOMISSANITÁRIOS - DISTRIBUIDORA (SOMENTE
4217

DE SOUZA VIEIRA / 41.035.208/0001-23
.1-70 / 7812463
ESSÃO - FARMÁCIAS E DROGARIAS / 2128102215

BUIDORA DE MEDICAMENTOS / 92.665.611/0561-21
.1-71 / 7811207
ESSÃO - FARMÁCIAS E DROGARIAS / 2015296215

DROGARIA ME / 36.748.575/0001-34
.1-71 / 7811636
ESSÃO - FARMÁCIAS E DROGARIAS / 2063572219

'ACAO DISTRIBUICAO E COMERCIO EIRELI / 22.318.820/0001-69
.1-71 / 1256744
ESSÃO - MEDICAMENTOS E INSUMOS FARMACÊUTICOS - DISTRIBUIDORA
?) / 2098795211

ıtegrada Eireli / 31.981.031/0001-02
.1-72 / 1256468
CONCESSÃO - MEDICAMENTOS E INSUMOS FARMACÊUTICOS -
\ (SOMENTE MATRIZ) / 2047267218

ONS COMERCIO E SERVICOS LTDA / 04.691.918/0001-85
.1-72 / 8224556
ESSÃO - PRODUTOS PARA SAÚDE - DISTRIBUIDORA / 2047723213

SOUZA / 40.257.964/0001-34
.1-72 / 7811727
ESSÃO - FARMÁCIAS E DROGARIAS / 2063590217

RCIO E DISTRIBUICAO LTDA / 25.404.162/0022-40
.1-73 / 7812554
ESSÃO - FARMÁCIAS E DROGARIAS / 2132234211

'O LTDA / 23.814.784/0002-78
.1-73 / 7812295
ESSÃO - FARMÁCIAS E DROGARIAS / 2115005212

IO DE GASES LTDA / 22.290.296/0001-65
.1-73 / 1256866
ONCESSÃO - MEDICAMENTOS - ENVASADORA DE GASES MEDICINAIS
?) / 2225562211

---

eli / 32.818.398/0001-64
.1-73 / 7811178
ESSÃO - FARMÁCIAS E DROGARIAS / 2015348211

---

ar comercio de medicamentos ltda / 10.542.511/0002-70
.0-74 / 8224863
ESSÃO - PRODUTOS PARA SAÚDE - DISTRIBUIDORA / 2761714202

EXPRESS LOGISTICA TRANS LTDA / 07.731.403/0001-50
.1-74 / 4034161
ONCESSÃO - COSMÉTICOS, PERFUMES E PRODUTOS DE HIGIENE -
\ (SOMENTE MATRIZ) / 2114223213

'A / 61.585.865/0577-73
.1-74 / 7812477
ESSÃO - FARMÁCIAS E DROGARIAS / 2132040213

\CEUTICOS BORGES LTDA / 22.020.994/0032-47
.1-75 / 7812048
ESSÃO - FARMÁCIAS E DROGARIAS / 2099660218

DISTRIBUIDORA DE PRODUTOS PARA SAÚDE LTDA / 39.610.184/0001-

1-76 / 8224647
ESSÃO - PRODUTOS PARA SAÚDE - DISTRIBUIDORA / 2062201214

E COSMETICOS SUN LTDA / 37.803.862/0001-62
.1-77 / 4034035
ONCESSÃO - COSMÉTICOS, PERFUMES E PRODUTOS DE HIGIENE -
OMENTE MATRIZ) / 2062234210

RIA E COMERCIO EIRELI / 40.756.784/0001-05
.1-77 / 8224695
ESSÃO - PRODUTO PARA SAÚDE - FABRICANTE / 2062348215

\CEUTICOS BORGES LTDA / 22.020.994/0034-09
.1-77 / 7812111

---

recovery comercio de produtos hospitalares LTDA / 40.174.412/0001-62
25351.536393/2021-79 / 8224587
856 - AFE - CONCESSÃO - PRODUTOS PARA SAÚDE - DISTRIBUIDORA /

COMERCIO DE MEDICAMENTOS BRAIR LTDA / 88.212.113/1016-31
25351.542016/2021-79 / 7811559
733 - AFE - CONCESSÃO - FARMÁCIAS E DROGARIAS / 2063551216

C&S DAMASCENO LTDA / 12.005.569/0001-29
25351.553050/2021-79 / 7812173
733 - AFE - CONCESSÃO - FARMÁCIAS E DROGARIAS / 2099702217

CIRÚRGICA ASSIS DISTRIBUIDORA DE PRODUTOS PARA SAÚDE LTDA /
47
25351.541719/2021-80 / 1256622
702 - AFE - CONCESSÃO - MEDICAMENTOS E INSUMOS FARMACÊUTICOS
(SOMENTE MATRIZ) / 2062368216

DROGARIA MAXIMA DE UNAMAR EIRELI / 31.727.198/0001-33
25351.542014/2021-80 / 7811545
733 - AFE - CONCESSÃO - FARMÁCIAS E DROGARIAS / 2063545211

CARDIO PACE COMERCIO E REPRESENTACOES EIRELI / 40.012.774/0001-
25351.536426/2021-81 / 8224616
856 - AFE - CONCESSÃO - PRODUTOS PARA SAÚDE - DISTRIBUIDORA /

DRUGSTORE M.M. LTDA / 41.952.499/0001-14
25351.542021/2021-81 / 7811619
733 - AFE - CONCESSÃO - FARMÁCIAS E DROGARIAS / 2063566214

JB REPRESENTACAO DE MEDICAMENTOS E PERFUMARIA LTDA / 36.122.
25351.563741/2021-81 / 1256835
702 - AFE - CONCESSÃO - MEDICAMENTOS E INSUMOS FARMACÊUTICOS
(SOMENTE MATRIZ) / 2130884211

FOREO BRASIL PRODUTOS DE TECNOLOGIA LTDA / 30.070.212/0001-06
25351.552707/2021-81 / 4034097
723 - AFE - CONCESSÃO - COSMÉTICOS, PERFUMES E PRODUTC
DISTRIBUIDORA (SOMENTE MATRIZ) / 2098786212

COSTA REBELO DROGARIA LTDA / 17.882.913/0002-62
25351.524931/2021-82 / 7811224
733 - AFE - CONCESSÃO - FARMÁCIAS E DROGARIAS / 2015290216

BRBAC PRODUTOS BIOLÓGICOS LTDA / 12.121.926/0001-14
25351.563597/2021-82 / 3104754
712 - AFE - CONCESSÃO - SANEANTES - INDÚSTRIA (SOMENTE MATRIZ)

DROGARIA LEON FARMA LTDA / 41.589.739/0001-68
25351.542039/2021-83 / 7811775
733 - AFE - CONCESSÃO - FARMÁCIAS E DROGARIAS / 2063614218

Berthax Surgical EIRELI EPP / 23.297.441/0001-00
25351.503194/2021-84 / 8224633
860 - AFE - CONCESSÃO - PRODUTOS PARA SAÚDE - VAREJISTA / 1947

TOPFARMA 4 DROGARIA E PERFUMARIA LTDA ME / 37.788.524/0001-0
25351.553027/2021-84 / 7811835
733 - AFE - CONCESSÃO - FARMÁCIAS E DROGARIAS / 2099636215

LGN COMERCIO DE PRODUTOS FARMACEUTICOS LTDA / 41.829.056/000
25351.524949/2021-84 / 7811087
733 - AFE - CONCESSÃO - FARMÁCIAS E DROGARIAS / 2015375219

UNILIFE HOSPITALAR DISTRIBUIDORA DE MEDICAMENTOS E MATERIAIS
40.587.322/0001-01
25351.557906/2021-85 / 3104723
740 - AFE - CONCESSÃO - SANEANTES DOMISSANITÁRIOS - DISTRIBU
MATRIZ) / 2114221211

RAIA DROGASIL S/A / 61.585.865/2707-01
25351.558120/2021-85 / 7812369
733 - AFE - CONCESSÃO - FARMÁCIAS E DROGARIAS / 2115041219

ME CAVALHEIRO DROGARIA / 40.077.740/0001-40
25351.553034/2021-86 / 7812034
733 - AFE - CONCESSÃO - FARMÁCIAS E DROGARIAS / 2099657218

DROGARIA BENECOR EIRELI / 39.286.816/0001-69
25351.553041/2021-88 / 7812096
733 - AFE - CONCESSÃO - FARMÁCIAS E DROGARIAS / 2099675216

DROGARIA ADEFARMA LTDA ME / 38.543.147/0001-09
25351.564544/2021-89 / 7812997
733 - AFE - CONCESSÃO - FARMÁCIAS E DROGARIAS / 2132394211

COMERCIO DE MEDICAMENTOS BRAIR LTDA / 88.212.113/1013-99
25351.524917/2021-89 / 7811346
733 - AFE - CONCESSÃO - FARMÁCIAS E DROGARIAS / 2015241218

000709

Consultas / Funcionamento de Empresa Nacional / Resultado / Detalhamento

Dados da Empresa Nacional

Razão Social
CIRÚRGICA ASSIS DISTRIBUIDORA DE PRODUTOS PARA SAÚDE LTDA

CNPJ
39.610.184/0001-47

Nome Fantasia
CIRÚRGICA ASSIS

Endereço na Internet

SAC

Endereço Completo
RUA DAS PAINEIRAS, 171 - CENTRO CEP: 85.935-000

Cidade/UF
ASSIS CHATEAUBRIAND/PR

Responsável Técnico
FERNANDA TOMIM FEROLDI

Responsável Legal
WANTUIR HARTEL RODRIGUES LEITE

Dados do Cadastro

Nº da Autorização
1.25663-6

Data da Autorização
10/06/2021

Situação
Ativa

Nº do Processo
25351.541526/2021-29

Autorização
Medicamento **Especial**

Atividades / Classes

Armazenar

- Medicamento

Distribuir

- Medicamento

Expedir

- Medicamento

Voltar

funcionamento.dados_inspecao

Nenhum registro encontrado

ANEXO

IO DE PRODUTOS HOSPITALARES, IMPORTAÇÃO E EXPORTAÇÃO LTDA /
'0
.1-08 / 8221871
ERAÇÃO - PRODUTOS PARA SAÚDE - AMPLIAÇÃO OU REDUÇÃO DE
3986213
FERIMENTO:
de documento vigente, com dados atualizados, emitido pela autoridade
npetente, que ateste o cumprimento dos requisitos técnicos para as
es pleiteadas, conforme disposto no artigo 15 e artigo 18 da RDC nº
rio apresentado não autorizou expressamente a atividade solicitada.

JESUS - EPP / 04.569.313/0001-16
4-11 / 7147532
RAÇÃO - FARMÁCIAS E DROGARIAS - ENDEREÇO / 2066565212
FERIMENTO:
da Documentação de Instrução, contrariando o Art. 11 da RDC nº
º da Resolução RDC nº 25/2011.

OMÉRCIO, IMPORTAÇÃO E EXPORTAÇÃO LTDA - EPP / 24.240.148/0001-

6-12 / 1158050
RAÇÃO - MEDICAMENTOS E INSUMOS FARMACÊUTICOS - DISTRIBUIDORA
ATIVIDADES / 3245710208
FERIMENTO:
da exigência formulada sob o número de notificação 3761974/20-8,
tigos 6º e 11 da RDC nº 204/2005.
6-16 / 3070473
AÇÃO - SANEANTES DOMISSANITÁRIOS - AMPLIAÇÃO OU REDUÇÃO DE
5834209
FERIMENTO:
da exigência formulada sob o número de notificação 3764116/20-6,
tigos 6º e 11 da RDC nº 204/2005.

---

e / 28.147.812/0001-83
7-18 / 7553047
RAÇÃO - FARMÁCIAS E DROGARIAS - ENDEREÇO / 1901697212
FERIMENTO:
da exigência formulada sob o número de notificação 2035415/21-1,
rtigos 6º e 11 da RDC nº 204/2005. Não apresentação da declaração
) da RDC 275/2019.

---

store Comercio de Medicamentos Ltda / 28.928.781/0001-06
8-22 / 7620265
RAÇÃO - FARMÁCIAS E DROGARIAS - ENDEREÇO / 2066574211
FERIMENTO:
da Documentação de Instrução, contrariando o Art. 11 da RDC nº
º da Resolução RDC nº 25/2011.

SOL E CIA LTDA ME / 93.980.555/0001-28
)2-25 / 0080811
RAÇÃO - FARMÁCIAS E DROGARIAS - RAZÃO SOCIAL / 4652110201
FERIMENTO:
da exigência formulada sob o número de notificação 0133537/21-5,
tigos 6º e 11 da RDC nº 204/2005. A empresa solicitou prorrogação de
me[illegible]todavia, não há previsão legal para a solicitação.

\DISTA FARMACÊUTICA LTDA / 37.174.107/0001-66
.1-45 / 8217651
ERAÇÃO - PRODUTOS PARA SAÚDE - AMPLIAÇÃO OU REDUÇÃO DE
7439213
FERIMENTO:
de documento completo vigente, com dados atualizados, emitido pela
ia local competente, que ateste o cumprimento dos requisitos técnicos
e classes pleiteadas, conforme disposto no artigo 15 e artigo 18 da RDC
atório apresentação tem páginas faltantes e não inclui conclusão.

.MACIA LTDA / 20.008.501/0001-21
.4-47 / 7205885
'ERAÇÃO - FARMÁCIAS E DROGARIAS - AMPLIAÇÃO DE ATIVIDADES /

FERIMENTO:
da declaração assinada do Anexo I da RDC 275/2019, contrariando o Art.
/2019 e Art. 3º da RDC nº 25/2011.

---

rogaria Ltda - ME / 23.910.095/0001-86
.6-48 / 7447366
RAÇÃO - FARMÁCIAS E DROGARIAS - ENDEREÇO / 2133147212
FERIMENTO:
da Documentação de Instrução, contrariando o Art. 11 da RDC nº
º da Resolução RDC nº 25/2011.

' 15.552.761/0001-23
.4-50 / 7119318
RAÇÃO - FARMÁCIAS E DROGARIAS - RAZÃO SOCIAL / 0064845211
FERIMENTO:
da Documentação de Instrução, contrariando o Art. 11 da RDC nº
º da Resolução RDC nº 25/2011.

MEDICAMENTOS EIRELI / 81.428.146/0001-34

MOTIVO DO INDEFERIMENTO:
Não apresentação da Documentação de Instrução, contrariando o A
275/2019 e Art. 3º da Resolução RDC nº 25/2011.
25351.450914/2014-72 / 7254509
7110 - AFE - ALTERAÇÃO - FARMÁCIAS E DROGARIAS - RAZÃO SOCIAL /
MOTIVO DO INDEFERIMENTO:
Não apresentação da Documentação de Instrução, contrariando o A
275/2019 e Art. 3º da Resolução RDC nº 25/2011.

C E M COMERCIO DE PRODUTOS FARMACEUTICOS LTDA - ME / 17.142.
25351.160570/2016-74 / 7463141
7113 - AFE - ALTERAÇÃO - FARMÁCIAS E DROGARIAS - ENDEREÇO / 27
MOTIVO DO INDEFERIMENTO:
Não cumprimento da exigência formulada sob o número de notificaçã
prazo regularmente estabelecido, contrariando os artigos 6º e 11 da RI
de responsabilidade do interessado a verificação quanto a existên
conforme estabelecem os artigos 4º e 5º da RDC 204/2005.

CRISTINA DA SILVA DROGARIA ME / 05.609.355/0001-04
25351.222463/2014-85 / 7165318
7111 - AFE - ALTERAÇÃO - FARMÁCIAS E DROGARIAS - AMPLIAÇÃO
2159994217
MOTIVO DO INDEFERIMENTO:
O documento apresentado pela empresa encontra-se com seu prazo de
e não houve apresentação da Documentação de Instrução, contrariando
nº 275/2019 e Art. 3º da Resolução RDC nº 25/2011.

BIGGI E BIGGI LTDA - ME / 11.861.613/0001-30
25351.473628/2014-85 / 7267182
7110 - AFE - ALTERAÇÃO - FARMÁCIAS E DROGARIAS - RAZÃO SOCIAL /
MOTIVO DO INDEFERIMENTO:
Não apresentação da Documentação de Instrução, contrariando o A
275/2019 e Art. 3º da Resolução RDC nº 25/2011.

EQUIPO FARMA COMÉRCIO, IMPORTAÇÃO E EXPORTAÇÃO LTDA - EPP / 2
25351.326188/2016-94 / 8141251
867 - AFE - ALTERAÇÃO - PRODUTOS PARA SAÚDE - AMPLIAÇÃO
ATIVIDADES / 3245775202
MOTIVO DO INDEFERIMENTO:
Não cumprimento da exigência formulada sob o número de notifica
contrariando os artigos 6º e 11 da RDC nº 204/2005.

Vieira da Silva e Cia LTDA ME / 05.517.493/0001-55
25351.721630/2013-95 / 7064073
7113 - AFE - ALTERAÇÃO - FARMÁCIAS E DROGARIAS - ENDEREÇO / 20
MOTIVO DO INDEFERIMENTO:
Não apresentação do Documento de Instrução, contrariando o Art. 11 da
e Art. 3º da Resolução RDC nº 25/2011.

Blimax-Iag Produtos de Limpeza Ltda / 01.985.864/0001-72
25005.056898/99-10 / 3022501
714 - AFE - ALTERAÇÃO - SANEANTES DOMISSANITÁRIOS - END
2098531214
MOTIVO DO INDEFERIMENTO:
Não apresentação de documento vigente, com dados atualizados, emitic
sanitária local competente, que ateste o cumprimento dos requisitos
atividades e classes pleiteadas, conforme disposto no artigo 15 e arti
16/2014.

SA FABRICA DE TECIDOS SAO JOAO EVANGELISTA / 21.555.008/0001-94
2476497 / 1034166
867 - AFE - ALTERAÇÃO - PRODUTOS PARA SAÚDE - AMPLIAÇÃO
ATIVIDADES / 2047477212
MOTIVO DO INDEFERIMENTO:
Não apresentação do relatório de inspeção ou documento equivale
cumprimento dos requisitos técnicos para as atividades e classes pleitea
autoridade sanitária local competente; conforme disposto nos artigos 1
16/2014.

RESOLUÇÃO RE Nº 2.270, DE 9 DE JUNHO DE 2021

O Coordenador de Autorização de Funcionamento de Emp
atribuições que lhe confere o art. 173-B, aliado ao art. 54, I, §1º do
aprovado pela Resolução de Diretoria Colegiada - RDC nº 255, de 10 de
resolve:

Art. 1º Conceder Autorização Especial para Empresas de M
Insumos Farmacêuticos, constantes no anexo desta Resolução, de acor
nº. 344, de 12 de maio de 1998 e suas atualizações, observando-s
restrições estabelecidas.

Art. 2º Esta Resolução entra em vigor na data de sua publi

DANIEL MARCOS PEREIRA DO

ANEXO

E F CASSA FARMACIA DE MANIPULAÇAO / 33.156.501/0001-10
25351.406931/2021-00 / 1256761
705 - AE - CONCESSÃO - FARMÁCIA DE MANIPULAÇÃO / 1661031218

EDMILSON E EDINALVA TAVARES LTDA / 10.814.537/0001-49
25351.541535/2021-10 / 1256792
7176 - AE - CONCESSÃO - MEDICAMENTOS E INSUMOS F

SSÃO - MEDICAMENTOS E INSUMOS FARMACÊUTICOS - DISTRIBUIDORA
EITO A CONTROLE ESPECIAL / 2062120214

'ACAO E DISTRIBUICAO DE PRODUTOS PARA SAUDE LTDA /
'8
.1-37 / 1256667
SSÃO - MEDICAMENTOS E INSUMOS FARMACÊUTICOS - IMPORTADORA
EITO A CONTROLE ESPECIAL / 2062374216

)ISTRIBUIDORA LTDA / 35.773.243/0001-47
.1-52 / 1256531
SSÃO - MEDICAMENTOS E INSUMOS FARMACÊUTICOS - DISTRIBUIDORA
EITO A CONTROLE ESPECIAL / 2047633214

PRODUTOS MEDICOS HOSPITALARES LTDA / 30.848.237/0001-98
.1-55 / 1256485
SSÃO - MEDICAMENTOS E INSUMOS FARMACÊUTICOS - DISTRIBUIDORA
EITO A CONTROLE ESPECIAL / 2047588219

E SCIENCES IMPORTAÇÃO E EXPORTAÇÃO LTDA / 37.182.605/0001-50
.1-68 / 1256684
ecurso Administrativo - DEMAIS EMPRESAS (exceto farmácia e drogaria)

)MERCIO E DISTRIBUICAO DE PRODUTOS PARA SAUDE LTDA /
)2
.1-75 / 1256576
SSÃO - MEDICAMENTOS E INSUMOS FARMACÊUTICOS - DISTRIBUIDORA
EITO A CONTROLE ESPECIAL / 2047397219

ÃO [redacted] GISTICA LTDA / 01.125.797/0025-93
.1-79 / 1256727
ecurso Administrativo - DEMAIS EMPRESAS (exceto farmácia e drogaria)

A E COMERCIO DE CONSUMO, MEDICAMENTOS E MERCADORIAS EM
)87.265/0004-17
.1-81 / 1256545
SSÃO - MEDICAMENTOS E INSUMOS FARMACÊUTICOS - DISTRIBUIDORA
EITO A CONTROLE ESPECIAL / 1812281218

TRIBUIDORA DE MEDICAMENTOS LTDA / 38.715.276/0001-29
.1-82 / 1256605
SSÃO - MEDICAMENTOS E INSUMOS FARMACÊUTICOS - DISTRIBUIDORA
EITO A CONTROLE ESPECIAL / 2047556210

E LOGISTICA LTDA / 35.095.642/0001-04
.1-82 / 1256698
CONCESSÃO - MEDICAMENTOS E INSUMOS FARMACÊUTICOS -
A DO PRODUTO SUJEITO A CONTROLE ESPECIAL / 2098705212

'RECO LTDA / 25.286.133/0001-05
.1-82 / 1256580
SSÃO - MEDICAMENTOS E INSUMOS FARMACÊUTICOS - DISTRIBUIDORA
EITO A CONTROLE ESPECIAL / 2047463211

[redacted]
AR DISTRIBUIDORA DE MEDICAMENTOS E MATERIAIS MEDICOS LTDA /
)1
.1-82 / 1256789
SSÃO - MEDICAMENTOS E INSUMOS FARMACÊUTICOS - DISTRIBUIDORA
EITO A CONTROLE ESPECIAL / 2114172210

)ISTICA E TRANSPORTE LTDA / 10.970.887/0107-52
.1-85 / 1256713
ecurso Administrativo - DEMAIS EMPRESAS (exceto farmácia e drogaria)

TRIBUIDORA DE MEDICAMENTOS EIRELI / 05.283.263/0001-79
.1-94 / 1256653
SSÃO - MEDICAMENTOS E INSUMOS FARMACÊUTICOS - DISTRIBUIDORA
EITO A CONTROLE ESPECIAL / 2062267215

RESOLUÇÃO RE Nº 2.271, DE 9 DE JUNHO DE 2021

'denador de Autorização de Funcionamento de Empresas, no uso das
e confere o art. 173-B, aliado ao art. 54, I, §1º do Regimento Interno
olução de Diretoria Colegiada - RDC nº 255, de 10 de dezembro de 2018,

! Alterar Autorização Especial para Empresas de Medicamentos e de
)ticos, constantes no anexo desta Resolução, de acordo com a Portaria
le maio de 1998 e suas atualizações, observando-se as proibições e
:cidas.

Esta Resolução entra em vigor na data de sua publicação.

DANIEL MARCOS PEREIRA DOURADO

ANEXO

)A / 97.360.549/0001-29
)7-02 / 1219745
AÇÃO - MEDICAMENTOS E INSUMOS FARMACÊUTICOS - DISTRIBUIDORA

E-LOG LOGISTICA LTDA - EPP / 22.566.515/0001-96
25351.365582/2021-51 / 1254604
7105 - AE - ALTERAÇÃO - MEDICAMENTOS E INSUMOS FARMACÊUTICOS
DO PRODUTO SUJEITO A CONTROLE ESPECIAL - AMPLIAÇÃO D
2062225211
25351.365582/2021-51 / 1254604
7254 - AE - ALTERAÇÃO - MEDICAMENTOS E INSUMOS FA
TRANSPORTADORA DO PRODUTO SUJEITO A CONTROLE ESPECIAL -
ATIVIDADES / 2062255217
25351.365582/2021-51 / 1254604
7000 - AE - ALTERAÇÃO - MEDICAMENTOS E INSUMOS FARMACÊUTICO
DO PRODUTO SUJEITO A CONTROLE ESPECIAL - AMPLIAÇÃO D
2062261217

MED@X COMERCIO ELETRONICO DE MEDICAMENTOS E INSUMOS HOS
31.145.000/0001-03
25351.346787/2020-56 / 1238114
7105 - AE - ALTERAÇÃO - MEDICAMENTOS E INSUMOS FARMACÊUTICOS
DO PRODUTO SUJEITO A CONTROLE ESPECIAL - AMPLIAÇÃO D
2062054211

AD MICHELOTO &CIA LTDA EPP / 07.218.502/0001-32
25351.038426/2014-68 / 1404669
7027 - AE - ALTERAÇÃO - FARMÁCIA DE MANIPULAÇÃO - ENDEREÇO /

RESOLUÇÃO RE Nº 2.272, DE 9 DE JUNHO DE 2021

O Coordenador de Autorização de Funcionamento de Emp
atribuições que lhe confere o art. 173-B, aliado ao art. 54, I, §1º do I
aprovado pela Resolução de Diretoria Colegiada - RDC nº 255, de 10 de c
resolve:

Art. 1º Indeferir o Pedido de Autorização Especial pa
Medicamentos e Insumos Farmacêuticos, constantes no anexo desta Res
com a Portaria nº. 344 de 12 de maio de 1998 e suas atualizações,
proibições e restrições estabelecidas.

Art. 2º Esta Resolução entra em vigor na data de sua public

DANIEL MARCOS PEREIRA DOU

ANEXO

ARC TRANSPORTE &LOGISTICA DO TRANSPORTE - EIRELI / 21.160.941/0
25351.552532/2021-10 /
7176 - AE - CONCESSÃO - MEDICAMENTOS E INSUMOS FA
TRANSPORTADORA DO PRODUTO SUJEITO A CONTROLE ESPECIAL / 209
MOTIVO DO INDEFERIMENTO:
O documento apresentado pela empresa foi emitido pela autorida
competente há mais de 12 (doze) meses, contrariando o artigo
16/2014.Relatório válido até 03/2021.

TOP PHARMA DISTRIBUIDORA DE MEDICAMENTOS LTDA / 07.556.851/0
25351.557936/2021-91 /
704 - AE - CONCESSÃO - MEDICAMENTOS E INSUMOS FARMACÊUTICOS
DO PRODUTO SUJEITO A CONTROLE ESPECIAL / 2114257215
MOTIVO DO INDEFERIMENTO:
O documento apresentado, emitido pela autoridade sanitária local comp
o cumprimento dos requisitos técnicos para as atividades e classes ple
disposto no artigo 15 e artigo 18 da RDC nº 16/2014.

RESOLUÇÃO RE Nº 2.273, DE 9 DE JUNHO DE 2021

O Coordenador de Autorização de Funcionamento de Emp
atribuições que lhe confere o art. 173-B, aliado ao art. 54, I, §1º do I
aprovado pela Resolução de Diretoria Colegiada - RDC nº 255, de 10 de c
resolve:

Art. 1º Indeferir o Pedido de Alteração de Autorização Especia
Medicamentos e de Insumos Farmacêuticos, constante no anexo desta

Art. 2º Esta Resolução entra em vigor na data de sua public

DANIEL MARCOS PEREIRA DOU

ANEXO

DROGAVET FARMACIA DE MANIPULACAO LTDA / 06.110.511/0006-57
25351.063230/2020-82 / 1225798
7024 - AE - ALTERAÇÃO - FARMÁCIA DE MANIPULAÇÃO - RAZÃO SOCIA
MOTIVO DO INDEFERIMENTO:
Não apresentação da Documentação de Instrução, contrariando o A
275/2019 e Art. 3º da Resolução RDC nº 25/2011.

RETIFICAÇÃO

Na Resolução-RE n.º 1509, de 14 de abril de 2021, publicad
da União de nº 70, de 15 de abril de 2021, Seção 1 págs. 620 e 621.

Onde se lê:

EMPRESA: M B DE ARAUJO XAVIER - MBX PRODUTOS MEDIC
E ODONTOLOGICOS.

ENDEREÇO: AV. BRASIL QD. 23 LT. 22 SANTO ANTÔNIO DE (

BAIRRO: SETOR SUL CEP: 75375000

CNPJ: 37.205.854/0001-14

PROCESSO: 25351.290302/2021-43 AUTORIZ/MS: 8.22108.8

ESTADO DE MATO GROSSO DO SUL
PREFEITURA MUNICIPAL DE AMAMBAI
SECRETARIA MUNICIPAL DE SAÚDE

ATESTADO DE CAPACIDADE TÉCNICA

ATESTAMOS para os devidos fins, que a empresa **CIRÚRGICA ASSIS DISTRIBUIDORA DE PRODUTOS PARA SAÚDE LTDA**, inscrita o CNPJ nº 39.610.184/0001-47, estabelecida na Rua das Paineiras, nº 171, Centro, CEP 85.935-000, no Município de Assis Chateaubriand, estado do Paraná, atende satisfatoriamente às exigências desta empresa no que tange ao fornecimento de **MEDICAMENTOS, MATERIAIS E INSTRUMENTOS HOSPITALARES E DE LABORATÓRIOS, EQUIPAMENTOS ODONTOLÓGICOS E DE USO NAS UNIDADES DE SAÚDE E HIGIENE PESSOAL.** Sendo por nós considerada uma empresa IDONEA, nada constando até a presente data que venha desaboná-la perante nosso cadastro, possuindo para o oficio supra mencionado, plena capacidade técnica, considerando que sempre atendeu-nos com todos os itens contratados e ao cumprimento de prazos e demais condições do fornecimento. Conforme lista de fornecimento abaixo:

DESCRIÇÃO	QTDE	UM
AGULHA DESCARTÁVEL	15000	UNI
APARELHO DE PRESSÃO	15	CX
ESPARADRAPO BRANCO IMP. 10CM X 4,5M (CX C/24)	45	RL
TIRAS DE GLICOSE	50	CX
ATADURA DE CREPE 13 FIOS 10CM X 1,8MT	7800	UNI
ATADURA DE CREPE 13 FIOIS 20 CM X 1,8 MT	5400	UNI
ATADURA DE CREPE 13 FIOS 15 CM X 1,8MT	6000	UNI
SERINGA S/ AG (C/500)	25000	CX
OXCARBAMAZEPINA 300 MG	17040	CPR
DIVALPROATO DE SÓDIO 250 MG	7440	CPR
BROMIDRATO DE FENOTEROL 5,0MG/ML 20 ML	100	FR
SINVASTATINA 40 MG	12100	CPR
CARVEDILOL 6,25 MG	1440	CPR
CARVEDILOL 12,5MG	28470	CPR
PREDNISONA	17000	CPR
DIPIRONA GOTAS	1057	FR
ALPRAZOLAM 0,5	990	CPR
SIMETICONA 40 MG	2240	CPR
LORATADINA 100ML	600	FR
ROSUVASTATINA CALCICA 10MG	9942	CPR
PAROXETINA 20MG	17460	CPR
CARVEDILOL 3,125MG	900	CPR
AGUA PARA INJEÇÃO 5ML	900	AMP
RISPERIDONA	4500	CPR
LORITIL	3000	CPR
LAMINA DE BISTURI	100	CX
LAMOTRIGINA	4980	UNI
DEXAMETASONA 100 ML	500	FR
COMPRESSA DE GAZE C/500	700	PCT

ESTADO DE MATO GROSSO DO SUL
PREFEITURA MUNICIPAL DE AMAMBAI
SECRETARIA MUNICIPAL DE SAÚDE

COMPRESSA DE GAZE TIPO QUEIJO	250	PCT
HYSTIN	25000	CPR
DIVALPROATO DE SÓDIO 450 CP	1000	CX
AVENTAL MANGA LONGA	400	PCT
PINÇA DENTE DE RATO	190	UNI
LUVA DE VINIL	200	CX
LUVA D EPROCEDIMENTO	1500	CX

Outrossim, informamos ainda que não participamos do capital ou da direção da referida empresa.

Sendo a expressão da verdade e para que surta os efeitos legais e almejados, segue o presente assinado.

Este documento terá validade de 01 (um) ano, a contar da sua data de emissão.

Amambai/MS., 24 de setembro de 2024.

DIRLENE SILVEIRA DOS SANTOS ZANETTI RODRIGUES:01153295105

Assinado de forma digital por DIRLENE SILVEIRA DOS SANTOS ZANETTI RODRIGUES:01153295105
DN: c=BR, o=ICP-Brasil, ou=Secretaria da Receita Federal do Brasil - RFB, ou=RFB e-CPF A1, ou=(EM BRANCO), ou=44648169000128, ou=presencial, cn=DIRLENE SILVEIRA DOS SANTOS ZANETTI RODRIGUES:01153295105
Dados: 2024.09.25 10:46:49 -04'00'

DIRLENE ZANETTI
Secretária Municipal de Saúde

TERCEIRA ALTERAÇÃO CONTRATUAL DA SOCIEDADE EMPRESARIA LIMITADA UNIPESSOAL
CIRÚRGICA ASSIS DISTRIBUIDORA DE PRODUTOS PARA SAÚDE LTDA.
CNPJ: 39.610.184/0001-47
NIRE: 41209582182

Cezar Ferreira da Silva, brasileiro, nascido em 20 de Janeiro de 1978, empresário, inscrito no CPF n.º 023.953.829-30, portador da carteira de Identidade Civil, RG. n.º 70244659, SESP – PR, conforme Carteira Nacional de Habilitação nº 00665258000, expedido pelo DETRAN – PR, residente e domiciliado, na Rua Mansueto Serafini, nº 220, Centro, CEP: 87.360-000, na cidade de Goioerê, Estado do Paraná.

Único sócio cotista da totalidade do Capital Sociedade Empresária Limitada Unipessoal **"CIRÚRGICA ASSIS DISTRIBUIDORA DE PRODUTOS PARA SAÚDE LTDA"**, devidamente inscrita no **CNPJ sob n° 39.610.184/0001-47,** sede na Rua das Paineiras, nº 171, Centro, CEP: 85.935-000, na cidade de Assis Chateaubriand, Estado do Paraná, com contrato social arquivado na MM Junta Comercial do Parana, sob n.º **41209582182**, por despacho em sessão de 29 de Outubro de 2020. **RESOLVEM** por este instrumento particular alterar e consolidar seu contrato social e posteriores alterações de acordo com a Lei 10406 de 10 de Janeiro de 2002 e subsidiariamente pela Lei 6404/76 de 15/12/l976, conforme clausulas abaixo:

Cláusula Primeira – O sócio **Cezar Ferreira da Silva**, acima qualificado, que possui inteiramente integralizado na sociedade 100.000 (Cem mil) cotas, de valor nominal R$ 1,00 (Um real) cada uma, totalizando R$ 100.000,00 (Cem mil reais), totalmente integralizado em moeda corrente do país, neste ato vende suas cotas parcial, no valor de R$ 98.000,00 (Noventa e oito mil reais), divididos em 98.000 (Noventa e oito mil) cotas de R$ 1,00 (Um real) cada uma, totalmente integralizado em moeda corrente do país, à sócia ingressante **Pamela Renata Leite,** brasileira, solteira, maior e capaz, nascida em 11 de Agosto de 1993, empresária, inscrita no CPF n.º 084.420.769-13, portadora da carteira de Identidade Civil, RG. n.º 99658150, SESP – PR, conforme Carteira Nacional de Habilitação nº 05562097631, expedido pelo DETRAN – PR, residente e domiciliado, na Rua Marechal Castelo Branco, nº 131, Centro, CEP: 87.935-000, na cidade de Assis Chateaubriand, Estado do Paraná.

Cláusula Segunda – Mediante as alterações realizadas, o capital social permanece inalterado no valor de R$ 100.000,00 (Cem mil reais), divididos em 100.000 (Cem mil) cotas de valor nominal R$ 1,00 (um real) cada uma, integralizados em moeda corrente do país, sendo distribuído da seguinte maneira:

a-) Cezar Ferreira da Silva – R$ 2.000,00 (Dois mil reais), divididos em 2.000 (Duas mil) cotas de R$ 1,00 (Um real) cada uma, totalmente integralizado em moeda corrente do país.

b-) Pamela Renata Leite – R$ 98.000,00 (Noventa e oito mil reais), divididos em 98.000 (Noventa e oito mil) cotas de R$ 1,00 (Um real) cada uma, totalmente integralizado em moeda corrente do país.

000715

TERCEIRA ALTERAÇÃO CONTRATUAL DA SOCIEDADE EMPRESARIA LIMITADA UNIPESSOAL
CIRÚRGICA ASSIS DISTRIBUIDORA DE PRODUTOS PARA SAÚDE LTDA.
CNPJ: 39.610.184/0001-47
NIRE: 41209582182

Nome dos Sócios	Qtd. Quotas	Valor em R$	%
Cezar Ferreira da Silva	2.000	2.000,00	2%
Pamela Renata Leite	98.000	98.000,00	98%
Total:	**100.000**	**100.000,00**	**100%**

Cláusula Terceira – À vista da modificação ora ajustada, consolida-se o contrato social, reproduzindo todas as suas cláusulas, assim:

CONTRATO SOCIAL CONSOLIDADO
CIRÚRGICA ASSIS DISTRIBUIDORA DE PRODUTOS PARA SAÚDE LTDA.
CNPJ: 39.610.184/0001-47
NIRE: 41209582182

1 – Cezar Ferreira da Silva, brasileiro, nascido em 20 de Janeiro de 1978, empresário, inscrito no CPF n.º 023.953.829-30, portador da carteira de Identidade Civil, RG. n.º 70244659, SESP – PR, conforme Carteira Nacional de Habilitação nº 00665258000, expedido pelo DETRAN – PR, residente e domiciliado, na Rua Mansueto Serafini, nº 220, Centro, CEP: 87.360-000, na cidade de Goioerê, Estado do Paraná.

2 - Pamela Renata Leite, brasileira, solteira, maior e capaz, nascida em 11 de Agosto de 1993, empresária, inscrita no CPF n.º 084.420.769-13, portadora da carteira de Identidade Civil, RG. n.º 99658150, SESP – PR, conforme Carteira Nacional de Habilitação nº 05562097631, expedido pelo DETRAN – PR, residente e domiciliado, na Rua Marechal Castelo Branco, nº 131, Centro, CEP: 87.935-000, na cidade de Assis Chateaubriand, Estado do Paraná.

Únicos sócios cotista da totalidade do Capital Sociedade Empresária Limitada Unipessoal **"CIRÚRGICA ASSIS DISTRIBUIDORA DE PRODUTOS PARA SAÚDE LTDA"**, devidamente inscrita no **CNPJ sob n° 39.610.184/0001-47,** sede na Rua das Paineiras, nº 171, Centro, CEP: 85.935-000, na cidade de Assis Chateaubriand, Estado do Paraná, com contrato social arquivado na MM Junta Comercial do Parana, sob n.º **41209582182**, por despacho em sessão de 29 de Outubro de 2020.

Cláusula Primeira – A sociedade gira sob o nome de **"CIRÚRGICA ASSIS DISTRIBUIDORA DE PRODUTOS PARA SAÚDE LTDA"**, devidamente inscrita no **CNPJ sob n° 39.610.184/0001-47.**

000716

TERCEIRA ALTERAÇÃO CONTRATUAL DA SOCIEDADE EMPRESARIA LIMITADA UNIPESSOAL
CIRÚRGICA ASSIS DISTRIBUIDORA DE PRODUTOS PARA SAÚDE LTDA.
CNPJ: 39.610.184/0001-47
NIRE: 41209582182

Cláusula Segunda – A sociedade tem sua sede na Rua das Paineiras, nº 171, Centro, CEP: 85.935-000, na cidade de Assis Chateaubriand, Estado do Paraná.

Cláusula Terceira – A sociedade iniciou suas atividades em 14 de Outubro de 2020 e seu prazo de duração é por tempo indeterminado.

Cláusula Quarta – O capital social é no valor de R$ 100.000,00 (Cem mil reais), divididos em 100.000 (Cem mil) cotas de valor nominal R$ 1,00 (Um real) cada uma, integralizado em moeda corrente do país, sendo distribuído da seguinte maneira:

a-) Cezar Ferreira da Silva – R$ 2.000,00 (Dois mil reais), divididos em 2.000 (Duas mil) cotas de R$ 1,00 (Um real) cada uma, totalmente integralizado em moeda corrente do país.

b-) Pamela Renata Leite – R$ 98.000,00 (Noventa e oito mil reais), divididos em 98.000 (Noventa e oito mil) cotas de R$ 1,00 (Um real) cada uma, totalmente integralizado em moeda corrente do país.

Nome dos Sócios	Qtd. Quotas	Valor em R$	%
Cezar Ferreira da Silva	2.000	2.000,00	2%
Pamela Renata Leite	98.000	98.000,00	98%
Total:	**100.000**	**100.000,00**	**100%**

Cláusula Quinta – A sociedade tem por objetivo social Comércio atacadista de medicamentos e drogas de uso humano, produtos farmacêuticos **(CNAE: 4644-3/01);** Comércio atacadista de instrumentos e materiais para uso médico, cirúrgico, hospitalar, de laboratórios e correlatos **(CNAE: 4645-1/01);** Comércio atacadista de produtos saneantes domissanitários **(CNAE: 4649-4/08);** Comércio atacadista de produtos de higiene pessoal **(CNAE: 4646-0/02);** Comércio atacadista de artigos de escritório e de papelaria **(CNAE: 4647-8/01);** Comércio atacadista de materiais de construção **(CNAE: 4679-6/99);** Comércio atacadista de material elétrico **(CNAE: 4673-7/00);** Comércio atacadista de equipamentos de informáticas **(CNAE: 4651-6/01);** Comércio atacadista de suprimentos para informática **(CNAE: 4651-6/02);** Tecelagem de gazes **(CNAE: 1321-9/00);** Transporte rodoviário de carga, exceto produtos perigosos e mudanças, intermunicipal, interestadual e internacional **(CNAE: 4930-2/02);** Serviços combinados de escritório e apoio administrativo **(CNAE: 8211-3/00).**

000717

TERCEIRA ALTERAÇÃO CONTRATUAL DA SOCIEDADE EMPRESARIA LIMITADA UNIPESSOAL
CIRÚRGICA ASSIS DISTRIBUIDORA DE PRODUTOS PARA SAÚDE LTDA.
CNPJ: 39.610.184/0001-47
NIRE: 41209582182

Cláusula Sexta – As cotas são indivisíveis e não poderão ser cedidas ou transferidas a terceiros sem o consentimento da outra sócia, a quem fica assegurado, em igualdade de condição e preço, direito de preferência para a sua aquisição se postas à venda, formalizando, se realizada a cessão delas, a alteração contratual pertinente.

Cláusula Sétima – A responsabilidade de cada sócio é restrita ao valor de suas cotas, mas todos respondem solidariamente pela integralização do capital social.

Cláusula Oitava – A administração da sociedade empresaria limitada cabe ao sócio **Cezar Ferreira da Silva,** com os poderes e atribuições de gerir e administrar os negócios da sociedade empresaria limitada representá-la ativa e passivamente, judicial e extra judicialmente, perante órgãos públicos, instituições financeiras, entidades privadas e terceiros em geral, bem como praticar todos os demais atos necessários à consecução dos objetivos ou a defesa dos interesses e direitos da sociedade empresaria limitada, autorizado o uso do nome empresarial individualmente, bem como onerar ou alienar/vender bens imóveis da sociedade, vedado, no entanto, em atividades estranhas ao objeto social como fiança, aval e endosso.

Cláusula Nona – Ao término da cada exercício social, em 31 de dezembro, o administrador prestara contas justificadas de sua administração, procedendo à elaboração do inventario, do balanço patrimonial e do balanço de resultado econômico, cabendo aos sócios, na proporção de suas quotas, os lucros ou perdas apuradas.

Cláusula Décima – Nos quatro meses seguintes ao término do exercício social, os sócios deliberarão sobre as contas e designarão administrador (es) quando for o caso.

Cláusula Décima Primeira – A sociedade poderá a qualquer tempo, abrir ou fechar filial ou outra dependência, mediante alteração contratual assinada por todos os sócios.

Cláusula Décima Segunda – Os sócios poderão de comum acordo, fixar uma retirada mensal, a titulo de "pró-labore", observadas as disposições regulamentares pertinentes.

Cláusula Décima Terceira – Falecendo ou interditado qualquer um dos sócios, a sociedade continuará suas atividades com os herdeiros, sucessores e o incapazes. Não sendo possível ou inexistindo interesse deste ou do sócio remanescente, o valor de seus haveres será apurado e liquidado com base na situação patrimonial da sociedade, à data da resolução, verificada em balanço especialmente levantado.

Parágrafo único – O mesmo procedimento será adotado em outros casos em que a sociedade se resolva em relação aos seus sócios.

TERCEIRA ALTERAÇÃO CONTRATUAL DA SOCIEDADE EMPRESARIA LIMITADA UNIPESSOAL
CIRÚRGICA ASSIS DISTRIBUIDORA DE PRODUTOS PARA SAÚDE LTDA.
CNPJ: 39.610.184/0001-47
NIRE: 41209582182

Cláusula Décima Quarta – O Administrador declara, sob as penas da Lei, que não esta impedido de exercer a administração da sociedade empresaria limitada, por lei especial, ou em virtude de condenação criminal, ou por se encontrarem sob os efeitos dela, a pena que vede, ainda que temporariamente, o acesso a cargos públicos, ou por crime falimentar, de prevaricação, peita ou suborno, concussão, peculato, ou contra a economia popular, contra o sistema financeiro nacional, contra normas de defesa das concorrências, contra as relações de consumo, fé publica, ou a propriedade.

Cláusula Décima Quinta – Os sócios declaram, sob as penas da Lei, que se enquadra na condição de **MICROEMPRESA**, nos termos da Lei Complementar nº 123/2006, e que não se enquadra em qualquer das hipóteses de exclusão do Art. 3º, § 4º da mencionada Lei.

Cláusula Décima Sexta – O foro eleito é o da comarca de Assis Chateaubriand, Estado do Parana, para dirimir eventuais dúvidas ou conflitos resultantes do presente contrato, em substituição a qualquer outro por mais privilegiado que possa ser.

E, por assim estarem justos e contratados, lavram, datam e assinam o presente instrumento em uma única via, obrigando-se por si e por seus herdeiros a cumpri-lo em todos os seus termos.

Assis Chateaubriand – PR, 05 de Março de 2024.

Assinado Digitalmente
Cezar Ferreira da Silva

Assinado Digitalmente
Pamela Renata Leite

ASSINATURA ELETRÔNICA

Certificamos que o ato da empresa CIRÚRGICA ASSIS DISTRIBUIDORA DE PRODUTOS PARA SAÚDE LTDA consta assinado digitalmente por:

IDENTIFICAÇÃO DO(S) ASSINANTE(S)	
CPF/CNPJ	Nome
02395382930	CEZAR FERREIRA DA SILVA
08442076913	PAMELA RENATA LEITE

JUCEPAR
JUNTA COMERCIAL DO PARANÁ

CERTIFICO O REGISTRO EM 11/03/2024 13:40 SOB Nº 20241573858.
PROTOCOLO: 241573858 DE 08/03/2024.
CÓDIGO DE VERIFICAÇÃO: 12403421473. CNPJ DA SEDE: 39610184000147.
NIRE: 41209582182. COM EFEITOS DO REGISTRO EM: 05/03/2024.
CIRÚRGICA ASSIS DISTRIBUIDORA DE PRODUTOS PARA SAÚDE LTDA

LEANDRO MARCOS RAYSEL BISCAIA
SECRETÁRIO-GERAL
www.empresafacil.pr.gov.br

A validade deste documento, se impresso, fica sujeito à comprovação de sua autenticidade nos respectivos portais, informando seus respectivos códigos de verificação.

PREFEITURA MUNICIPAL DE ASSIS CHATEAUBRIAND
SECRETARIA MUNICIPAL DE SAÚDE
SETOR DE VIGILÂNCIA EM SAÚDE
SERVIÇO DE **VIGILÂNCIA SANITÁRIA**

LICENÇA SANITÁRIA PROVISÓRIA Nº 01862025

VENCIMENTO: 31 / 05 / 2025

Razão Social: CIRURGICA ASSIS DISTRIBUIDORA DE PRODUTOS PARA SAUDE
Nome Fantasia: CIRURGICA ASSIS DISTRIBUIDORA DE PRODUTOS PARA SAUDE
CNPJ: 39.610.184/0001-47
Endereço: RUA DAS PAINEIRAS Nº 171 – CENTRO DE ASSIS CHATEAUBRIAND/PR

ATIVIDADES LICENCIADAS

CNAE 46.44-3-01 - Comércio atacadista de medicamentos e drogas de uso humano
CNAE 46.45-1-01 - Comércio atacadista de instrumentos e materiais para uso médico, cirúrgico, hospitalar e de laboratórios
CNAE 46.46-0-02 - Comércio atacadista de produtos de higiene pessoal

OBSERVAÇÃO

De acordo com Código Sanitário do Estado do Paraná, a Licença Sanitária é emitida aos estabelecimentos de saúde e de interesse à saúde que estejam de acordo com a normatização sanitária em vigor e que apresentem pessoal qualificado, capacidade administrativa, física funcional e operacional adequada ao tipo de atividade e ao grau de risco que possa trazer à saúde.

LOCAL E DATA: Assis Chateaubriand, 30 de abril de 2025

ROBSON R. OLIVEIRA DA SILVA
Farmacêutico - CRF/PR 26737
Portaria nº 346/2022 Vigilância Sanitária

VÁLIDA EM TODO TERRITÓRIO NACIONAL
ESTE DOCUMENTO DEVE SER FIXADO EM LOCAL VISÍVEL AO PÚBLICO (ART.166 – LEI 13.331/2001)

Prova de Autenticidade válida até 29/07/2025

v4.0 - Dautin Blockchain certifica em 30/04/2025 15:51:10 que o documento de hash (SHA-256) acbff921c247b084f61baa07e7bb80e1cfe11431c89b254f581bad0bbd5188cb foi validado em 30/04/2025 15:48:25 através da transação blockchain 0x910404de5f486d59a3ce603bbaed37134743069f4606b8062ce67e3687030ae0 e pode ser verificado em https://www.dautin.com/FileCheck (NID: 267803)

Dautin Blockchain
Rua Dagoberto Nogueira, 100
Ed. Torre Azul - 11º Andar
Sala 1101, Centro, Itajaí - SC
(47) 3514-7599 | (47) 99748-2223
www.dautin.com | dautin@dautin.com



Prova de Autenticidade válida até 29/07/2025

CERTIFICADO DE PROVA DE AUTENTICIDADE ELETRÔNICA

A **Dautin Blockchain** CERTIFICA para os devidos fins de direito que, o arquivo digital especificado com o tipo documental **Autenticação** e representado pela função hash criptográfica conhecida como SHA-256, de código **acbff921c247b084f61baa07e7bb80e1cfe11431c89b254f581bad0bbd5188cb** foi autenticado de acordo com as Legislações e normas vigentes[1] através da rede blockchain Ethereum Classic, sob o identificador único denominado NID **267803** dentro do sistema.

A autenticação eletrônica do documento intitulado **"LICENÇA PROVISORIA CIRURGICA 31-05"**, cujo assunto é descrito como **"LICENÇA PROVISORIA CIRURGICA 31-05"**, faz prova de que em **30/04/2025 15:48:15**, o responsável **Comercial Mark Atacadista Eireli (09.315.996/0001-07)** tinha posse do arquivo com as mesmas características que foram reproduzidas na prova de autenticidade, sendo de Comercial Mark Atacadista Eireli a responsabilidade, única e exclusiva, pela idoneidade do documento apresentado a Dautin Blockchain

Este CERTIFICADO foi emitido em **30/04/2025 15:51:02** através do sistema de autenticação eletrônica da empresa Dautin Blockchain de acordo com o Art. 10, § 2º da MP 2200-2/2001, Art. 107 do Código Civil e Art. 411, em seus §§ 2º e 3º do Código de Processo Civil, estando dessa maneira de acordo para o cumprimento do Decreto 10278/2020.

Para mais informações sobre a operação acesse o site **https://www.dautin.com** e informe o código da transação blockchain **0x910404de5f486d59a3ce603bbaed37134743069f4606b8062ce67e3687030ae0**.
Também é possível acessar a consulta através da rede blockchain em **https://blockscout.com/etc/mainnet/**

[1] Legislação Vigente: Medida Provisória nº 2200-2/2001, Código Civil e Código de Processo Civil.

DAUTIN
BLOCKCHAIN

Presidência da República Casa Civil
Subchefia para Assuntos Jurídicos
MEDIDA PROVISÓRIA 2.200-2
DE 24 DE AGOSTO DE 2001.

PREFEITURA
DE
ASSIS CHATEAUBRIAND

000722

Protocolo 9.611/2025

De: Cirurgica Assis Distribuidora de Produtos para Saúde Ltda

Para: SMS-DVS - Departamento de Vigilância em Saúde

Data: 11/06/2025 às 19:28:43

Setores (CC):

SMS-DVS

Setores envolvidos:

SMS-DVS

Alvará sanitário

Solicitação da vistoria para emissão da licença sanitária

Assinado digitalmente por CEZAR FERREIRA DA SILVA (e-CNPJ: 39.610.184/0001-47 emitido pelo CPF 023.943.629-30)
Data: 11/06/2025 19:31:31 -03:00

000723

Prefeitura Municipal de Assis Chateaubriand
Superintendência de Administração e Finanças
Departamento da Receita Municipal

ALVARÁ DE FUNCIONAMENTO 2025

INSCRIÇÃO MUNICIPAL: 8901-0 CPF/CNPJ:39.610.184/0001-47 **Alvará: 2983**

Contribuinte: **CIRÚRGICA ASSIS DISTRIBUIDORA DE PRODUTOS PARA SAÚDE LTDA**

Endereço: **RUA DAS PAINEIRAS, 171 - - PLANO PILOTO**

Nome Fantasia: **CIRURGICA ASSIS**

Início das Atividades **29/10/2020** Data de Expedição: **20/01/2025** Data de Validade **31/01/2026**

Atividades **Processo: 30 / 2025**

4644301 - Comércio atacadista de medicamentos e drogas de uso humano

4645101 - Comércio atacadista de instrumentos e materiais para uso médico, cirúrgico, hospitalar e de laboratórios

4646002 - Comércio atacadista de produtos de higiene pessoal

4647801 - Comércio atacadista de artigos de escritório e de papelaria

4649408 - Comércio atacadista de produtos de higiene, limpeza e conservação domiciliar

4651601 - Comércio atacadista de equipamentos de informática

4651602 - Comércio atacadista de suprimentos para informática

4673700 - Comércio atacadista de material elétrico

4679699 - Comércio atacadista de materiais de construção em geral

4930201 - Transporte rodoviário de carga, exceto produtos perigosos e mudanças, municipal

8211300 - Serviços combinados de escritório e apoio administrativo

303 - Exploração de salões de festas, centro de convenções, escritórios virtuais, stands, quadras esportivas, estádios, ginási

1601 - Serviços de transporte de natureza municipal

1702 - Datilografia, digitação, estenografia, expediente, secretaria em geral, resposta audível, redação, edição, interpretação

1703 - Planejamento, coordenação, programação ou organização técnica, financeira ou administrativa.

1321900 - Tecelagem de fios de algodão

IMPORTANTE:

É obrigatório a comunicação imediata ao departamento de Cadastro da Receita e Fiscalização em caso de encerramento, paralização, alteração de endereço, de ramo ou qualquer outra alteração, evitando as penalidades previstas na legislação, conforme Art. 68 da Lei Complementar 002/2002.

Este contribuinte está autorizado a desenvolver as atividades acima elencadas e firma compromisso, sob penas da lei, de que conhece e atende os requisitos legais exigidos para funcionamento e exercício as atividades econômicas constantes do objetivo social, no que DIZ RESPEITO ao uso e ocupação do solo, as atividades domiciliares e restrições ao uso de espaços públicos, acessibilidade e de segurança sanitária, ambiental e de prevenção contra incêndio e pânico.

IMPORTANTE
- Após o vencimento da licença de funcionamento deverá ser renovada.
- Valido somente com o pagamento da taxa correspondente ao exercício.
- A licença poderá ser cassada, e determinado o fechamento, a interdição e/ou lacração do estabelecimento, a qualquer tempo, desde que deixem de existir condições que legitimarem a concessão da licença, ou quando o contribuinte, mesmo após a aplicação das penalidades cabíveis, não cumprir as exigências e determinações da Prefeitura para regularizar a situação do estabelecimento.
- É obrigatória a comunicação imediata ao departamento de Receita e Fiscalização em casos de encerramento, paralisação, alteração de endereço, do ramo da atividade, ou qualquer outra alteração,sob pena de responder pelos tributos lançados posteriormente e penalidades prevista na legislação.
- O presente alvará deve ser fixado em local visível e acessível a fiscalização.

CÓDIGO DE AUTENTICIDADE:9eba5ac87

20/01/2025 09:55:39

000724

PREFEITURA MUNICIPAL DE ASSIS CHATEAUBRIAND
SECRETARIA MUNICIPAL DE SAÚDE
SETOR DE VIGILÂNCIA EM SAÚDE
SERVIÇO DE **VIGILÂNCIA SANITÁRIA**

LICENÇA SANITÁRIA PROVISÓRIA Nº 01862025

VENCIMENTO: 31 / 05 / 2025

Razão Social: CIRURGICA ASSIS DISTRIBUIDORA DE PRODUTOS PARA SAUDE
Nome Fantasia: CIRURGICA ASSIS DISTRIBUIDORA DE PRODUTOS PARA SAUDE
CNPJ: 39.610.184/0001-47
Endereço: RUA DAS PAINEIRAS Nº 171 – CENTRO DE ASSIS CHATEAUBRIAND/PR

ATIVIDADES LICENCIADAS

CNAE 46.44-3-01 - Comércio atacadista de medicamentos e drogas de uso humano
CNAE 46.45-1-01 - Comércio atacadista de instrumentos e materiais para uso médico, cirúrgico, hospitalar e de laboratórios
CNAE 46.46-0-02 - Comércio atacadista de produtos de higiene pessoal

OBSERVAÇÃO

De acordo com Código Sanitário do Estado do Paraná, a Licença Sanitária é emitida aos estabelecimentos de saúde e de interesse à saúde que estejam de acordo com a normatização sanitária em vigor e que apresentem pessoal qualificado, capacidade administrativa, física funcional e operacional adequada ao tipo de atividade e ao grau de risco que possa trazer à saúde.

LOCAL E DATA: Assis Chateaubriand, 30 de abril de 2025

ROBSON R. OLIVEIRA DA SILVA
Farmacêutico - CRF/PR 26737
Portaria nº 346/2022 Vigilância Sanitária

VÁLIDA EM TODO TERRITÓRIO NACIONAL
ESTE DOCUMENTO DEVE SER FIXADO EM LOCAL VISÍVEL AO PÚBLICO (ART.166 – LEI 13.331/2001)

Prova de Autenticidade válida até 29/07/2025

v4.0 - Dautin Blockchain certifica em 30/04/2025 15:51:10 que o documento de hash (SHA-256)
acbff921c247b084f61baa07e7bb80e1cfe11431c89b254f581bad0bbd5188cb foi validado em 30/04/2025 15:48:25 através da transação blockchain
0x910404de5f486d59a3ce603bbaed37134743069f4606b8062ce67e3687030ae0 e pode ser verificado em https://www.dautin.com/FileCheck (NID: 267803)

Dautin Blockchain
Rua Dagoberto Nogueira, 100
Ed. Torre Azul - 11º Andar
Sala 1101, Centro, Itajaí - SC
(47) 3514-7599 | (47) 99748-2223
www.dautin.com | dautin@dautin.com

Prova de Autenticidade válida até 29/07/2025

CERTIFICADO DE PROVA DE AUTENTICIDADE ELETRÔNICA

A **Dautin Blockchain** CERTIFICA para os devidos fins de direito que, o arquivo digital especificado com o tipo documental **Autenticação** e representado pela função hash criptográfica conhecida como SHA-256, de código **acbff921c247b084f61baa07e7bb80e1cfe11431c89b254f581bad0bbd5188cb** foi autenticado de acordo com as Legislações e normas vigentes[1] através da rede blockchain Ethereum Classic, sob o identificador único denominado NID **267803** dentro do sistema.

A autenticação eletrônica do documento intitulado **"LICENÇA PROVISORIA CIRURGICA 31-05"**, cujo assunto é descrito como **"LICENÇA PROVISORIA CIRURGICA 31-05"**, faz prova de que em **30/04/2025 15:48:15**, o responsável **Comercial Mark Atacadista Eireli (09.315.996/0001-07)** tinha posse do arquivo com as mesmas características que foram reproduzidas na prova de autenticidade, sendo de Comercial Mark Atacadista Eireli a responsabilidade, única e exclusiva, pela idoneidade do documento apresentado a Dautin Blockchain

Este CERTIFICADO foi emitido em **30/04/2025 15:51:02** através do sistema de autenticação eletrônica da empresa Dautin Blockchain de acordo com o Art. 10, § 2º da MP 2200-2/2001, Art. 107 do Código Cívil e Art. 411, em seus §§ 2º e 3º do Código de Processo Civil, estando dessa maneira de acordo para o cumprimento do Decreto 10278/2020.

Para mais informações sobre a operação acesse o site **https://www.dautin.com** e informe o código da transação blockchain **0x910404de5f486d59a3ce603bbaed37134743069f4606b8062ce67e3687030ae0**.
Também é possível acessar a consulta através da rede blockchain em **https://blockscout.com/etc/mainnet/**

[1] Legislação Vigente: Medida Provisória nº 2200-2/2001, Código Civil e Código de Processo Civil.

DAUTIN
BLOCKCHAIN

Presidência da República Casa Civil
Subchefia para Assuntos Jurídicos
MEDIDA PROVISÓRIA 2.200-2
DE 24 DE AGOSTO DE 2001.

PREFEITURA
DE
ASSIS CHATEAUBRIAND

000726

Protocolo 9.611/2025

De: Cirurgica Assis Distribuidora de Produtos para Saúde Ltda

Para: SMS-DVS - Departamento de Vigilância em Saúde

Data: 11/06/2025 às 19:28:43

Setores (CC):

SMS-DVS

Setores envolvidos:

SMS-DVS

Alvará sanitário

Solicitação da vistoria para emissão da licença sanitária

Assinado digitalmente por CEZAR FERREIRA DA SILVA (e-CNPJ: 39.610.184/0001-47 emitido pelo CPF 023.953.829-30)
Data: 11/06/2025 19:31:31 -03:00

000727

Consultas / Medicamentos / Medicamentos

Detalhe do Produto: cloridrato de venlafaxina

Nome da Empresa Detentora do Registro	TORRENT DO BRASIL LTDA	**CNPJ**	33.078.528/0001-32	**Autorização**
Processo	25351.114980/2015-62	**Categoria Regulatória**	Genérico	**Data do registro**
Nome Comercial	cloridrato de venlafaxina	**Registro**	105250068	**Vencimento do registro**
Princípio Ativo	CLORIDRATO DE VENLAFAXINA			**Medicamento de referência**
Classe Terapêutica	ANTIDEPRESSIVOS			**ATC**
Parecer Público	-			**Bulário Eletrônico**
Rotulagem	• 03. LAY OUT EMBALAGENS.PDF - 1 de 1			

Nº	Apresentação	Registro	Forma Farmacêutica	Data de Publicação	Validade
1	75 MG CAP GEL DURA BL AL AL X 14 ATIVA	1052500680017	CAPSULA GELATINOSA DURA	26/10/2015	36 meses
2	150 MG CAP GEL DURA BL AL AL X 14 ATIVA	1052500680025	CAPSULA GELATINOSA DURA	26/10/2015	36 meses
3	75 MG CAP GEL DURA BL AL AL X 7 ATIVA	1052500680033	CAPSULA GELATINOSA DURA	26/10/2015	36 meses
4	150 MG CAP GEL DURA BL AL AL X 7 ATIVA	1052500680041	CAPSULA GELATINOSA DURA	26/10/2015	36 meses
5	37,5 MG CAP GEL DURA CT BL AL AL X 7 ATIVA	1052500680051	CAPSULA GELATINOSA DURA COM AÇAO PROLONGADA	26/10/2015	36 meses
6	37,5 MG CAP GEL DURA CT BL AL AL X 14 ATIVA	1052500680068	CAPSULA GELATINOSA DURA COM AÇAO PROLONGADA	26/10/2015	36 meses

7	75 MG CAP GEL DURA CT BL AL AL X 30 ATIVA	1052500680076	CAPSULA GELATINOSA DURA	26/10/2015	36 meses
8	150 MG CAP GEL DURA CT BL AL AL X 30 ATIVA	1052500680084	CAPSULA GELATINOSA DURA	26/10/2015	36 meses
9	37,5 MG CAP GEL DURA CT BL AL AL X 30 ATIVA	1052500680092	CAPSULA GELATINOSA DURA COM AÇAO PROLONGADA	26/10/2015	36 meses
10	75 MG CAP GEL DURA CT BL AL AL X 60 ATIVA	1052500680106	CAPSULA GELATINOSA DURA	26/10/2015	36 meses
11	150 MG CAP GEL DURA CT BL AL AL X 60 ATIVA	1052500680114	CAPSULA GELATINOSA DURA	26/10/2015	36 meses

000729

Consultas / Medicamentos / Medicamentos

Detalhe do Produto: risperidona

Nome da Empresa Detentora do Registro	PRATI DONADUZZI & CIA LTDA	**CNPJ**	73.856.593/0001-66	**Autorização**	1.02.568-5
Processo	25351.613623/2011-26	**Categoria Regulatória**	Genérico	**Data do registro**	24/09/2018
Nome Comercial	risperidona	**Registro**	125680269	**Vencimento do registro**	09/2028
Princípio Ativo	risperidona			**Medicamento de referência**	RISPERDAL
Classe Terapêutica	NEUROLEPTICOS			**ATC**	NEUROLEPTICOS
Parecer Público	-			**Bulário Eletrônico**	Acesse aqui
Rotulagem					

Nº	Apresentação	Registro	Forma Farmacêutica	Data de Publicação	Validade
1	1 MG COM REV CT BL AL PLAS PVDC 40 TRANS X 10 ATIVA	1256802690010	Comprimido Revestido	24/09/2018	24 meses
4	1 MG COM REV CT BL AL PLAS PVDC 40 TRANS X 20 ATIVA	1256802690045	Comprimido Revestido	24/09/2018	24 meses
5	1 MG COM REV CT BL AL PLAS PVDC 40 TRANS X 30 ATIVA	1256802690053	Comprimido Revestido	24/09/2018	24 meses
6	1 MG COM REV CT BL AL PLAS PVDC 40 TRANS X 60 ATIVA	1256802690061	Comprimido Revestido	24/09/2018	24 meses
7	1 MG COM REV CT BL AL PLAS PVDC 40 TRANS X 300 ATIVA	1256802690071	Comprimido Revestido	24/09/2018	24 meses

8	1 MG COM REV CT BL AL PLAS PVDC 40 TRANS X 500 ATIVA	1256802690088	Comprimido Revestido	24/09/2018	24 meses
9	1 MG COM REV CT BL AL PLAS PVDC 60 TRANS X 10 ATIVA	1256802690096	Comprimido Revestido	24/09/2018	24 meses
10	1 MG COM REV CT BL AL PLAS PVDC 60 TRANS X 20 ATIVA	1256802690101	Comprimido Revestido	24/09/2018	24 meses
11	1 MG COM REV CT BL AL PLAS PVDC 60 TRANS X 30 ATIVA	1256802690118	Comprimido Revestido	24/09/2018	24 meses
12	1 MG COM REV CT BL AL PLAS PVDC 60 TRANS X 60 ATIVA	1256802690126	Comprimido Revestido	24/09/2018	24 meses
13	1 MG COM REV CT BL AL PLAS PVDC 60 TRANS X 300 ATIVA	1256802690134	Comprimido Revestido	24/09/2018	24 meses
14	1 MG COM REV CT BL AL PLAS PVDC 60 TRANS X 500 ATIVA	1256802690142	Comprimido Revestido	24/09/2018	24 meses
15	2 MG COM REV CT BL AL PLAS PVDC 40 TRANS X 10 ATIVA	1256802690150	Comprimido Revestido	24/09/2018	24 meses
16	2 MG COM REV CT BL AL PLAS PVDC 40 TRANS X 20 ATIVA	1256802690169	Comprimido Revestido	24/09/2018	24 meses
17	2 MG COM REV CT BL AL PLAS PVDC 40 TRANS X 30 ATIVA	1256802690177	Comprimido Revestido	24/09/2018	24 meses
18	2 MG COM REV CT BL AL PLAS PVDC 40 TRANS X 60 ATIVA	1256802690185	Comprimido Revestido	24/09/2018	24 meses
19	2 MG COM REV CT BL AL PLAS PVDC 40 TRANS X 300 ATIVA	1256802690193	Comprimido Revestido	24/09/2018	24 meses
20	2 MG COM REV CT BL AL PLAS PVDC 40 TRANS X 500 ATIVA	1256802690207	Comprimido Revestido	24/09/2018	24 meses
21	2 MG COM REV CT BL AL PLAS PVDC 60 TRANS X 10 ATIVA	1256802690215	Comprimido Revestido	24/09/2018	24 meses

000731

22	2 MG COM REV CT BL AL PLAS PVDC 60 TRANS X 20 ATIVA	1256802690223	Comprimido Revestido	24/09/2018	24 meses
23	2 MG COM REV CT BL AL PLAS PVDC 60 TRANS X 30 ATIVA	1256802690231	Comprimido Revestido	24/09/2018	24 meses
24	2 MG COM REV CT BL AL PLAS PVDC 60 TRANS X 60 ATIVA	1256802690241	Comprimido Revestido	24/09/2018	24 meses
25	2 MG COM REV CT BL AL PLAS PVDC 60 TRANS X 300 ATIVA	1256802690258	Comprimido Revestido	24/09/2018	24 meses
26	2 MG COM REV CT BL AL PLAS PVDC 60 TRANS X 500 ATIVA	1256802690266	Comprimido Revestido	24/09/2018	24 meses
27	3 MG COM REV CT BL AL PLAS PVDC 40 TRANS X 10 ATIVA	1256802690274	Comprimido Revestido	24/09/2018	24 meses
28	3 MG COM REV CT BL AL PLAS PVDC 40 TRANS X 20 ATIVA	1256802690282	Comprimido Revestido	24/09/2018	24 meses
29	3 MG COM REV CT BL AL PLAS PVDC 40 TRANS X 30 ATIVA	1256802690290	Comprimido Revestido	24/09/2018	24 meses
30	3 MG COM REV CT BL AL PLAS PVDC 40 TRANS X 60 ATIVA	1256802690304	Comprimido Revestido	24/09/2018	24 meses
31	3 MG COM REV CT BL AL PLAS PVDC 40 TRANS X 300 ATIVA	1256802690312	Comprimido Revestido	24/09/2018	24 meses
32	3 MG COM REV CT BL AL PLAS PVDC 40 TRANS X 500 ATIVA	1256802690320	Comprimido Revestido	24/09/2018	24 meses
33	3 MG COM REV CT BL AL PLAS PVDC 60 TRANS X 10 ATIVA	1256802690339	Comprimido Revestido	24/09/2018	24 meses
34	3 MG COM REV CT BL AL PLAS PVDC 60 TRANS X 20 ATIVA	1256802690347	Comprimido Revestido	24/09/2018	24 meses
35	3 MG COM REV CT BL AL PLAS PVDC 60 TRANS X 30 ATIVA	1256802690355	Comprimido Revestido	24/09/2018	24 meses

36	3 MG COM REV CT BL AL PLAS PVDC 60 TRANS X 60 ATIVA	1256802690363	Comprimido Revestido	24/09/2018	24 meses
37	3 MG COM REV CT BL AL PLAS PVDC 60 TRANS X 300 ATIVA	1256802690371	Comprimido Revestido	24/09/2018	24 meses
38	3 MG COM REV CT BL AL PLAS PVDC 60 TRANS X 500 ATIVA	1256802690381	Comprimido Revestido	24/09/2018	24 meses

Consultas / Medicamentos / Medicamentos

Detalhe do Produto: EPILENIL

Nome do Produto	EPILENIL	**Complemento da Marca**		**Número do Processo**	25991.010367/79
Número da Regularização	109740046	**Data da Regularização**	20/02/1980	**Vencimento da Regularização**	02/2035
Empresa Detentora da Regularização	BIOLAB SANUS FARMACÊUTICA LTDA	**CNPJ**	49.475.833/0001-06	**AFE**	1.00.974-4
Princípio Ativo	VALPROATO DE sódIo, ÁCIDO VALPRÓICO			**Categoria Regulatória**	Similar
Medicamento de referência	DEPAKENE				
Classe Terapêutica	ANTICONVULSIVANTES			**ATC**	
Tipo de Priorização	Ordinária	**Parecer Público**	-	**Processo(s) Clone**	Acesse aqui
Bulário Eletrônico	Acesse aqui	**Rotulagem**			

Nº	Apresentação	Registro	Forma Farmacêutica	Data de Publicação	Validade
1	250 MG/5 ML XPE CT FR VD AMB X 100 ML INATIVA	1097400460015	XAROPE	29/12/2000	24 meses
2	250 MG CAP MOLE OR CT FR VD AMB X 25 Ativo	1097400460023	Cápsula Mole	29/12/2000	24 meses
3	250 MG CAP GEL MOLE CT FR VD AMB X 100 INATIVA	1097400460031	CAPSULA GELATINOSA MOLE	29/12/2000	24 meses
4	300 MG COM REV CT FR VD AMB X 25 INATIVA	1097400460041	COMPRIMIDO REVESTIDO	18/02/2002	24 meses
5	300 MG COM REV CT FR VD AMB X 50 INATIVA	1097400460058	COMPRIMIDO REVESTIDO	18/02/2002	24 meses
6	300 MG COM REV CT FR PLAS OPC X 25 INATIVA	1097400460066	COMPRIMIDO REVESTIDO	18/02/2002	24 meses

7	300 MG COM REV CT FR PLAS OPC X 50 INATIVA	1097400460074	COMPRIMIDO REVESTIDO	18/02/2002	24 meses
8	300 MG COM REV CT 3 BL AL PLAS INC X 10 INATIVA	1097400460082	COMPRIMIDO REVESTIDO	18/02/2002	24 meses
9	300 MG COM REV CT 5 BL AL PLAS INC X 10 INATIVA	1097400460090	COMPRIMIDO REVESTIDO	18/02/2002	24 meses
10	500 MG COM REV CT FR VD AMB X 25 Ativo	1097400460104	COMPRIMIDO REVESTIDO	18/02/2002	24 meses
11	500 MG COM REV CT FR VD AMB X 50 Ativo	1097400460112	COMPRIMIDO REVESTIDO	18/02/2002	24 meses
12	576 MG COM REV CT FR PLAS OPC X 25 INATIVA	1097400460120	COMPRIMIDO REVESTIDO	18/02/2002	24 meses
13	576 MG COM REV CT FR PLAS OPC X 50 INATIVA	1097400460139	COMPRIMIDO REVESTIDO	18/02/2002	24 meses
14	576 MG COM REV CT 3 BL AL PLAS INC X 10 INATIVA	1097400460147	COMPRIMIDO REVESTIDO	18/02/2002	24 meses
15	576 MG COM REV CT 5 BL AL PLAS INC X 10 INATIVA	1097400460155	COMPRIMIDO REVESTIDO	18/02/2002	24 meses

Consultas / Medicamentos / Medicamentos

Detalhe do Produto: bromidrato de citalopram

Nome da Empresa Detentora do Registro	PRATI DONADUZZI & CIA LTDA	**CNPJ**	73.856.593/0001-66	**Autorização**	1.02.568-5
Processo	25351.143074/2012-11	**Categoria Regulatória**	Genérico	**Data do registro**	12/11/2018
Nome Comercial	bromidrato de citalopram	**Registro**	125680272	**Vencimento do registro**	11/2028
Princípio Ativo	BROMIDRATO DE CITALOPRAM			**Medicamento de referência**	CIPRAMIL
Classe Terapêutica	ANTIDEPRESSIVOS			**ATC**	ANTIDEPRESSIVOS
Parecer Público	-	**Bula do Paciente**	PDF	**Bula do Profissional**	PDF

Nº	Apresentação	Registro	Forma Farmacêutica	Data de Publicação	Validade
1	20 MG COM REV CT BL AL PLAS ACLAR TRANS X 7 ATIVA	1256802720017	Comprimido Revestido	12/11/2018	24 meses
2	20 MG COM REV CT BL AL PLAS ACLAR TRANS X 14 ATIVA	1256802720025	Comprimido Revestido	12/11/2018	24 meses
3	20 MG COM REV CT BL AL PLAS ACLAR TRANS X 15 ATIVA	1256802720033	Comprimido Revestido	12/11/2018	24 meses
4	20 MG COM REV CT BL AL PLAS ACLAR TRANS X 28 ATIVA	1256802720041	Comprimido Revestido	12/11/2018	24 meses
5	20 MG COM REV CT BL AL PLAS ACLAR TRANS X 30 ATIVA	1256802720051	Comprimido Revestido	12/11/2018	24 meses
6	20 MG COM REV CT BL AL PLAS ACLAR TRANS X 300 ATIVA	1256802720068	Comprimido Revestido	12/11/2018	24 meses
7	20 MG COM REV CT BL AL PLAS ACLAR TRANS X 500 ATIVA	1256802720076	Comprimido Revestido	12/11/2018	24 meses
8	20 MG COM REV CT BL AL PLAS ACLAR TRANS X 600 ATIVA	1256802720084	Comprimido Revestido	12/11/2018	24 meses
9	20 MG COM REV CT BL AL PLAS PVDC 40 TRANS X 7 ATIVA	1256802720092	Comprimido Revestido	12/11/2018	24 meses
10	20 MG COM REV CT BL AL PLAS PVDC 40 TRANS X 14 ATIVA	1256802720106	Comprimido Revestido	12/11/2018	24 meses
11	20 MG COM REV CT BL AL PLAS PVDC 40 TRANS X 15 ATIVA	1256802720114	Comprimido Revestido	12/11/2018	24 meses
12	20 MG COM REV CT BL AL PLAS PVDC 40 TRANS X 28 ATIVA	1256802720122	Comprimido Revestido	12/11/2018	24 meses
13	20 MG COM REV CT BL AL PLAS PVDC 40 TRANS X 30 ATIVA	1256802720130	Comprimido Revestido	12/11/2018	24 meses
14	20 MG COM REV CT BL AL PLAS PVDC 40 TRANS X 300 ATIVA	1256802720149	Comprimido Revestido	12/11/2018	24 meses
15	20 MG COM REV CT BL AL PLAS PVDC 40 TRANS X 500 ATIVA	1256802720157	Comprimido Revestido	12/11/2018	24 meses

16	20 MG COM REV CT BL AL PLAS PVDC 40 TRANS X 600 ATIVA	1256802720165	Comprimido Revestido	12/11/2018	24 meses
17	20 MG COM REV CT BL AL PLAS PVDC 90 TRANS X 7 ATIVA	1256802720173	Comprimido Revestido	12/11/2018	24 meses
18	20 MG COM REV CT BL AL PLAS PVDC 90 TRANS X 14 ATIVA	1256802720181	Comprimido Revestido	12/11/2018	24 meses
19	20 MG COM REV CT BL AL PLAS PVDC 90 TRANS X 15 ATIVA	1256802720191	Comprimido Revestido	12/11/2018	24 meses
20	20 MG COM REV CT BL AL PLAS PVDC 90 TRANS X 28 ATIVA	1256802720203	Comprimido Revestido	12/11/2018	24 meses
21	20 MG COM REV CT BL AL PLAS PVDC 90 TRANS X 30 ATIVA	1256802720211	Comprimido Revestido	12/11/2018	24 meses
22	20 MG COM REV CT BL AL PLAS PVDC 90 TRANS X 300 ATIVA	1256802720221	Comprimido Revestido	12/11/2018	24 meses
23	20 MG COM REV CT BL AL PLAS PVDC 90 TRANS X 500 ATIVA	1256802720238	Comprimido Revestido	12/11/2018	24 meses
24	20 MG COM REV CT BL AL PLAS PVDC 90 TRANS X 600 ATIVA	1256802720246	Comprimido Revestido	12/11/2018	24 meses

CIRÚRGICA ASSIS DISTRIBUIDORA DE PRODUTOS PARA SAÚDE LTDA
Endereço: Rua das Paineiras, nº 171 - Centro, Assis Chateaubriand - PR - **CEP:** 85.935-000
Telefone: (44)3528-3499
CNPJ: 39.610.184/0001-47 **IE:** 90.867.506-16
Email: licitacao.cirurgicaassis@outlook.com / faturamento.cirurgicaassis@outlook.com
pregaoeletronico.cirurgicaassis1@outlook.com

Ao Órgão MUNICIPIO DE PALMITAL. Pregão Eletrônico N° 42/2025. Apresentamos nossa proposta de preços.

Item	Descrição	Unidade	Qtd	R$ Unitário	Valor Total
Lote: 21					
1	CITALOPRAM 20 MG COD BR0272903 **MARCA:** PRATI **MODELO:** PRATI	COMP	2.000,00	0,1100	220,0000
				Valor total do grupo:	220,0000
Lote: 50					
1	CLORIDRATO DE VENLAFAXINA 375 MG CODBR 0272381 **MARCA:** TORRENT **MODELO:** TORRENT	COMP	1.500,00	0,3500	525,0000
				Valor total do grupo:	525,0000
Lote: 89					
1	OLANZAPINA 10MG BR0271621 **MARCA:** PRATI **MODELO:** PRATI	COMP	800,00	0,4800	384,0000
				Valor total do grupo:	384,0000
Lote: 105					
1	RESPERIDON 1 MG CODBR 0272839 **MARCA:** PRATI **MODELO:** PRATI	COMP	9.000,00	0,1300	1.170,0000
				Valor total do grupo:	1.170,0000
Lote: 106					
1	RESPIRIDONA 2MG COD BR0268149 **MARCA:** PRATI **MODELO:** PRATI	COMP	10.000,00	0,1000	1.000,0000
				Valor total do grupo:	1.000,0000
Lote: 119					
1	VALPROATO DE SODIO 500 MG COD BR0352912 **MARCA:** BIOLAB **MODELO:** BIOLAB	COMP	20.000,00	0,6800	13.600,0000
				Valor total do grupo:	13.600,0000
				Valor total da proposta:	16.899,0000

O valor total dessa proposta é de R$16.899,0000 (dezesseis mil e oitocentos e noventa e nove reais).

CIRÚRGICA ASSIS DISTRIBUIDORA DE PRODUTOS PARA SAÚDE LTDA
Endereço: Rua das Paineiras, nº 171 - Centro, Assis Chateaubriand - PR - **CEP:** 85.935-000
Telefone: (44)3528-3499
CNPJ: 39.610.184/0001-47 **IE:** 90.867.506-16
Email: licitacao.cirurgicaassis@outlook.com / faturamento.cirurgicaassis@outlook.com
pregaoeletronico.cirurgicaassis1@outlook.com

Ao Órgão MUNICIPIO DE PALMITAL. Pregão Eletrônico N° 42/2025. Apresentamos nossa proposta de preços.

Item	Descrição	Unidade	Qtd	R$ Unitário	Valor Total

Dados Comerciais:

Informações Bancarias: Banco: Banco do Brasil - Agência: 8551-0 - Conta Corrente: 399-9

VALIDADE DA PROPOSTA: 04 (quatro) meses. - PRAZO DE ENTREGA: Conforme o edital. - LOCAL DA ENTREGA Conforme o edital. PRAZO DE PAGAMENTO: Conforme o edital. - VALIDADE DOS PRODUTOS: Conforme o edital.

DECLARAMOS expressamente que estamos de acordo com os termos do ato convocatório e com a legislação nele indicada, que estão incluídas nesta proposta comercial, as despesas com todos os impostos, taxas, encargos sociais, encargos previdenciários e quaisquer outras despesas que incidam ou venham a incidir sobre o objeto da licitação. Que estamos enquadradas no regime de tributação de microempresas/empresas de pequeno porte, conforme estabelece o artigo 3º da Lei

Complementar 123 de 14 de Dezembro de 2006.

Declaramos que estamos de pleno acordo com todas as condições estabelecidas no Edital e seus Anexos, bem como aceitamos todas as obrigações e responsabilidades especificadas no Termo de Referência.

Representante legal autorizado para assinatura da Ata de Registro de Preços
CEZAR FERREIRA DA SILVA
Função do representante legal: ADMINISTRADOR
Endereço residencial do representante legal: Rua Mansueto Serafini, nº 220, Centro, CEP: 87.360-000, na cidade de Goioerê, Estado do Paraná
CPF: 023.953.829-30

RG. n.º 70244659 - SESP - PR

CIRÚRGICA ASSIS DISTRIBUIDORA DE PRODUTOS PARA SAÚDE LTDA CNPJ: 39.610.184/0001-47 I.E.: 90.867.506-16 I.M: 8901-0 ENDEREÇO: RUA DAS PAINEIRAS, 171 , CENTRO, ASSIS CHATEAUBRIAND - PR TEL: (44) 3528-3499 E-MAIL: licitacao.cirurgicaassis@outlook.com / cirurgicaassis@outlook.com faturamento.cirurgicaassis@outlook.com BANCO: BANCO DO BRASIL AGENCIA: 8551-0 C/C: 399-9

Setor de Licitações e Pedidos: JUNIOR SERAFIM/ ROGERIO MORO/ MATHEUS SAQUETI (44) 3528 - 3499

Observações:

Assis Chateaubriand, 13 de Agosto de 2025

Representante Legal

CEZAR FERREIRA DA SILVA:02395382930

Assinado de forma digital por CEZAR FERREIRA DA SILVA:02395382930
Dados: 2025.08.13 08:30:05 -03'00'

CEZAR FERREIRA DA SILVA

RG:7.024.465-9 SSP/PR **CPF:**023.953.829-30

Cirúrgica Assis

DECLARAÇÃO

A empresa **CIRÚRGICA ASSIS DISTRIBUIDORA DE PRODUTOS PARA SAÚDE LTDA**, CNPJ nº 39.610.184/0001-47, Inscrição Estadual nº 90.867.506-16, Inscrição Municipal/ISS (alvará) nº 8901-0, com sede na RUA DAS PAINEIRAS, 171, CENTRO, ASSIS CHATEAUBRIAND - PR, CEP 85.935-000 Nº do telefone (44) 3528-3499 Endereço de e-mail da empresa licitacao.cirurgicaassis@outlook.com / cirurgicaassis@outlook.com / faturamento.cirurgicaassis@outlook.com por intermédio de seu representante legal, **CEZAR FERREIRA DA SILVA**, CPF: 023.953.829-30 e RG. n.º 70244659 - SESP – PR

Declaramos para os fins deste certame, que esta empresa cumpre plenamente os requisitos de **HABILITAÇÃO**, nos termos da lei Nº 14.133/2021

DECLARA, sob as penas da lei, sem prejuízo das sanções e multas previstas neste ato convocatório, que seguimos o **enquadramento como microempresa ou empresa de pequeno porte**, conforme previsto na Lei Complementar nº 123, de 14 de dezembro de 2006, os quais declaro conhecer na íntegra, além dos §1º, §2º, §3º do art. 4º da Lei Federal nº 14.133/2021, estando apta, portanto, a exercer o direito de preferência neste procedimento licitatório

Declaramos que não extrapolamos a receita bruta máxima admitida para fins de enquadramento como microempresa no ano-calendário desta licitação, em conformidade com o previsto no inciso II, do art. 3° da Lei Complementar n° 123, de 15 de dezembro de 2006.

DECLARO, sob as penas da lei, que a empresa não foi declarada **INIDÔNEA** para licitar ou contratar com a Administração Pública, bem como que comunicarei qualquer fato ou evento superveniente à entrega dos documentos de habilitação que venha alterar a atual situação quanto à capacidade jurídica, técnica, regularidade fiscal e idoneidade econômico-financeira

Declara, sob as penas da lei, que até a presente data inexistem **FATOS SUPERVENIENTES**, para sua habilitação no presente processo licitatório, assim como está ciente da obrigatoriedade de declarar ocorrências posteriores.

Declara, sob as penas da lei de Fidelidade e **VERACIDADE** dos Documentos Apresentados.

Declara de que a mesma atende plenamente ao que dispõe o Inciso XXXIII do Artigo 7º da Constituição Federal, em cumprimento ao INC. VI DO ART. Nº 68 DA LEI Nº 14.133/2021, atestando que não possui em seu quadro, funcionários menores de dezoito anos que exerçam trabalho noturno, perigoso ou insalubre, bem como não possui nenhum funcionário **MENOR** de dezesseis anos, salvo na condição de aprendiz, a partir de 14 anos

Declaro que assumo inteira **RESPONSABILIDADE** pelas informações prestadas e a autenticidade das cópias dos documentos entregues. Declaro estar ciente de que a falsidade nas informações acima implicará nas penalidades cabíveis, previstas no artigo 299 do Código Penal.

Declaração estar ciente do cumprimento da reserva de cargos prevista em lei para pessoa com **DEFICIÊNCIA OU PARA REABILITADO DA PREVIDÊNCIA SOCIAL** e que, se aplicado ao número de funcionários da minha empresa, atendo às regras de acessibilidade previstas na legislação.

NÃO UTILIZA TRABALHO DEGRADANTE OU FORÇADO – Declaramos que não possuímos, em nossa cadeia produtiva, empregados executando trabalho degradante ou forçado, observando o disposto nos incisos III e IV do art. 1º e no inciso III do art. 5º da Constituição Federal

Que está apta a participar de licitações e contratações administrativas, conforme respectivo Edital, não estando enquadrada em nenhum impedimento legal para **LICITAR** e contratar com este município, especialmente no que tange ao art. 14 da Lei nº 14.133/2021 e ao art. 9º da Lei nº 8.666/93 e a possibilidade elencada na Lei Municipal nº 1.786/2011 de 16 de dezembro de 2011, art. 129, incisos XIII e XIV.

Declara, sob as penas da lei, que na qualidade de proponente de processos licitatórios, que não integra nosso corpo social, nem nosso quadro funcional empregatício público ou membro comissionado de órgão direto ou indireto da Administração Municipal.

Declaramos sobre elaboração de proposta que: **(a)** a proposta apresentada para participar da presente Licitação foi elaborada de maneira independente pelo Licitante e o conteúdo da proposta não foi, no todo ou em parte, direta ou indiretamente, informado, discutido ou recebido de qualquer outro participante potencial ou de fato da

Cirúrgica Assis

presente Licitação, por qualquer meio ou por qualquer pessoa;**(b)** a intenção de apresentar a proposta elaborada para participar da presente Licitação não foi informada, discutida ou recebida de qualquer outro participante potencial ou de fato da presente Licitação, por qualquer meio ou por qualquer pessoa;**(c)** que não tentou, por qualquer meio ou por qualquer pessoa, influir na decisão de qualquer outro participante potencial ou de fato da presente Licitação quanto a participar ou não da referida licitação;**(d)** que o conteúdo da proposta apresentada para participar da presente Licitação não será, no todo ou em parte, direta ou indiretamente, comunicado ou discutido com qualquer outro participante potencial ou de fato da presente Licitação antes da adjudicação do objeto da referida licitação;**(e)** que o conteúdo da proposta apresentada para participar da presente Licitação não foi, no todo ou em parte, direta ou indiretamente, informado, discutido ou recebido de qualquer integrante do órgão licitante antes da abertura oficial das propostas; e **(f)** que está plenamente ciente do teor e da extensão desta declaração e que detém plenos poderes e informações para firmá-la

Conhecemos o Edital e todas as condições de participação na Licitação e nos comprometemos a cumprir todos os termos do Edital, e a fornecer material de qualidade, sob as penas da Lei.

Caso vencedor no presente certame, temos disponibilidades do objeto licitado para satisfazer a execução na(s) condição(ões) prevista(s) e consignada(s) no Edital e seus anexos, a fim de assegurar à Administração Pública.

Não possuímos sócios com condenação pelos crimes mencionados na Lei 2.272 de 11 de maio de 2021, conforme abaixo:

I – Crime de violência doméstica e familiar contra a mulher, previsto na Lei Federal nº 11.340, de 07 de agosto de 2006 – Lei Maria da Penha;
II – Crime de homicídio e feminicídio previstos no art. 121 do Decreto-Lei Federal nº 2.848, de 07 de dezembro de 1940 – Código Penal Brasileiro;
III – Crime de Racismo, previsto na Lei Federal nº 7.716 de 5 de janeiro de 1989, define os crimes resultantes de preconceito de raça ou de cor;
IV – Crimes considerados contra a Administração Pública, previstos no Título XI – Dos Crimes Contra a Administração Pública, do Decreto-Lei Federal nº 2.848, de 07 de dezembro de 1940 – Código Penal Brasileiro;

V - Crimes considerados hediondos, previstos na Lei Federal nº 8.072, de 25 de julho de 1.990.

Nos 5 (cinco) anos anteriores à divulgação do edital, não foi condenado judicialmente, com trânsito em julgado, por exploração de trabalho infantil, por submissão de trabalhadores a condições análogas às de escravo ou por contratação de adolescentes nos casos vedados pela legislação trabalhista.

Que atesta o atendimento à política pública ambiental de licitação sustentável, em especial que se responsabiliza integralmente com a logística reversa dos produtos, embalagens e serviços pós-consumo no limite da proporção que fornecerem ao poder público, assumindo a responsabilidade pela destinação final, ambientalmente adequada.

DECLARA, de não Cadastramento e Inexistência de Débitos para com a Fazenda do Município

DECLARA, sob as penas da Lei, que não está inscrita no Cadastro de Contribuintes Mobiliários do Município, bem assim que não possui débitos para com a Fazenda deste Município.

Cumprimento das obrigações, de forma a garantir à isenção de transtornos condizentes a não-aptidão em desempenhar os compromissos ora a serem assumidos, salvo casos fortuitos e força maior

Temos disponibilidade e efetuaremos a **Nota Fiscal Eletrônica,** entrega do objeto no prazo e local contido na requisição emitida.

Declaramos que temos ciência da existência da Lei Geral de Proteção de Dados (LGPD) e, se compromete a adequar todos os procedimentos internos ao disposto na legislação.

Declaramos desde já que está ciente das cláusulas previstas na minuta de contrato que acompanha o presente edital, especialmente no tocante à proteção dos dados pessoais que, por ventura, forem utilizados durante o certame e na execução do objeto da licitação

Temos disponibilidade e efetuaremos a entrega do objeto no prazo e local contido na requisição emitida.

Cirúrgica Assis

Declaramos apresentar o certificado de registro emitido pela Anvisa, conforme caso solicitado em qualquer momento, em conformidade com os Artigos 1° e 12, da Lei 6.360, de 23 de setembro de 1976 e Acórdão 2683/2016 – Plenário, Tribunal de Contas da União.

Declaramos apresentar o Certificado de Boas Práticas de Fabricação em pleno vigor e se dispõe a apresenta-los assim que solicitado.

Que atendemos às normas relativas à saúde e segurança no Trabalho

Declaramos expressamente que estamos de acordo com os termos do ato convocatório e com a legislação nele indicada, que estão incluídas nesta proposta Comercial, as despesas com todos os impostos, taxas, encargos sociais, encargos previdenciários e quaisquer outras despesas

Conhecer **as normas de prevenção à corrupção previstas na legislação** brasileira, dentre elas, a Lei de Improbidade Administrativa (Lei Federal nº 8.429/1992), a Lei Federal nº 12.846/2013 e seus regulamentos, se comprometem que para a execução deste contrato nenhuma das partes poderá oferecer, dar ou se comprometer a dar, a quem quer que seja, aceitar ou se comprometer a aceitar, de quem quer que seja, tanto por conta própria quanto por intermédio de outrem, qualquer pagamento, doação, compensação, vantagens financeiras ou benefícios indevidos de qualquer espécie, de modo fraudulento que constituam prática ilegal ou de corrupção, bem como de manipular ou fraudar o equilíbrio econômico financeiro do presente contrato, seja de forma direta ou indireta quanto ao objeto deste contrato, devendo garantir, ainda que seus prepostos, administradores e colaboradores ajam da mesma forma

Representante legal autorizado para assinatura da Ata de Registro de Preços
CEZAR FERREIRA DA SILVA
Função do representante legal: ADMINISTRADOR
Endereço residencial do representante legal: Rua Mansueto Serafini, nº 220, Centro, CEP: 87.360-000, na cidade de Goioerê, Estado do Paraná
CPF: 023.953.829-30
RG. n.º 70244659 - SESP – PR

Assis Chateaubriand – PR, 07 de agosto de 2025

DIRCEU DA SILVA LEITE:39524132915 Assinado de forma digital por DIRCEU DA SILVA LEITE:39524132915 Dados: 2025.08.07 10:24:38 -03'00'

DIRCEU DA SILVA LEITE
CPF: 395.241.329-15
RG: 3.123.762-9 SSP/PR
CRC/PR 024784/O0 CONTADOR

Assis Chateaubriand – PR, 07 de agosto de 2025

CEZAR FERREIRA DA SILVA:02395382930 Assinado de forma digital por CEZAR FERREIRA DA SILVA:02395382930 Dados: 2025.08.07 09:29:48 -03'00'

CEZAR FERREIRA DA SILVA
CPF: 023.953.829-30
RG. n.º 70244659
SESP – PR
ADMINISTRADOR

Cirúrgica Assis

DECLARAÇÃO

A empresa **CIRÚRGICA ASSIS DISTRIBUIDORA DE PRODUTOS PARA SAÚDE LTDA**, CNPJ nº 39.610.184/0001-47, Inscrição Estadual nº 90.867.506-16, Inscrição Municipal/ISS (alvará) nº 8901-0, com sede na RUA DAS PAINEIRAS, 171, CENTRO, ASSIS CHATEAUBRIAND - PR, CEP 85.935-000 Nº do telefone (44) 3528-3499 Endereço de e-mail da empresa licitacao.cirurgicaassis@outlook.com / cirurgicaassis@outlook.com / faturamento.cirurgicaassis@outlook.com por intermédio de seu representante legal, **CEZAR FERREIRA DA SILVA**, CPF: 023.953.829-30 e RG. n.º 70244659 - SESP – PR

(x) Declara, sob as penas do artigo 299 do Código Penal, que se enquadra na situação de microempresa, empresa de pequeno porte ou cooperativa, nos termos da Lei Complementar nº 123/06, alterada pela Lei Complementar nº 147/14, bem assim que inexistem fatos supervenientes que conduzam ao seu desenquadramento desta situação.

1) Declaramos, para os fins do disposto no inciso XXXIII do art. 7º da Constituição Federal, não empregamos menores de dezoito anos em trabalho noturno, perigoso ou insalubre e nem menores de dezesseis anos, em qualquer trabalho, salvo na condição de aprendiz, a partir dos quatorze anos de idade, em cumprimento ao que determina o inciso V do art. 27 da Lei nº 8.666/93, acrescida pela Lei nº 9.854/99.

2) Declaramos que assumimos inteira responsabilidade pela autenticidade de todos os documentos apresentados, sujeitando-nos a eventuais averiguações que se façam necessárias;

3) Comprometemo-nos a manter, durante todo o período de vigência do presente contrato, em compatibilidade com as obrigações assumidas, todas as condições de habilitação e qualificação exigidas nesta licitação;

4) Comprometemo-nos a repassar na proporção correspondente, eventuais reduções de preços decorrentes de mudanças de alíquotas de impostos incidentes sobre cumprimento do objeto, em função de alterações de legislação pertinente, publicadas durante a vigência do contrato;

5) Declaramos que temos conhecimento e submetemo-nos ao disposto neste edital e anexos e legislação aplicada;

6) Declaramos que até a presente data inexistem fatos impeditivos para nossa habilitação e participação no presente processo licitatório e estamos cientes da obrigatoriedade de declarar ocorrências posteriores;

7) DECLARAMOS, ainda, que não fomos declarados inidôneos por nenhum órgão do poder público em qualquer de suas esferas;

8) Declaramos que em atendimento ao Acórdão nº 2745/2010 – TCE/PR, que seus sócios, dirigentes ou cotistas, bem como seu representante neste ato **CEZAR FERREIRA DA SILVA**, inscrito no CPF sob nº 023.953.829-30, portador(a) da carteira de identidade nº 70244659 - SESP – PR, não são servidores do Município da Prefeitura de Palmital Paraná, nem cônjuge ou companheiro(a),parente em linha reta e/ou colateral, consanguíneo ou afim de servidor(a) público deste Município, que nele exerça cargo em comissão ou função de confiança, seja membro da comissão de licitação, pregoeiro ou atividade ligada à contratação;

9) Declaramos para os devidos efeitos e sob pena da lei que não possuir em seu quadro societário servidor público da ativa, empregado de empresa pública ou de sociedade de economia mista;

10) Declaramos, para os devidos fins de direito, na qualidade de Proponente dos procedimentos licitatórios, instaurados por este Município, que o(a) responsável legal da empresa é o(a) Sr.(a) **CEZAR FERREIRA DA SILVA**, Portador(a) do RG sob nº 70244659 - SESP – PR e CPF nº 023.953.829-30, cuja função/cargo é sócio administrador, responsável pela assinatura do pregão eletrônico/contrato.

11) Declaramos, para os devidos fins que em caso de qualquer comunicação futura referente e este processo licitatório, bem como em caso de eventual contratação, concordo que a pregão eletrônico /Contrato seja encaminhado para o seguinte endereço:
E-mail: licitacao.cirurgicaassis@outlook.com / cirurgicaassis@outlook.com / faturamento.cirurgicaassis@outlook.com
Telefone: (44) 3528-3499

12) Caso altere o citado e-mail ou telefone comprometo-me em protocolizar pedido de alteração junto ao Sistema de Protocolo deste Município, sob pena de ser considerado como intimado nos dados anteriormente fornecidos.

13) Nomeamos e constituímos o senhor(a) CEZAR FERREIRA DA SILVA, portador(a) do CPF/MF sob n.º: 023.953.829-30, para ser o(a) responsável para acompanhar a execução, referente ao Pregão Eletrônico n.º42/2025 e todos os atos necessários ao cumprimento das obrigações contidas no instrumento convocatório, seus Anexos e na Ata de Registro de Preços/Contrato.

14) Por ser expressão da verdade, firmamos a presente.

Representante legal autorizado para assinatura da Ata de Registro de Preços
CEZAR FERREIRA DA SILVA
Função do representante legal: ADMINISTRADOR
Endereço residencial do representante legal: Rua Mansueto Serafini, nº 220, Centro, CEP: 87.360-000, na cidade de Goioerê, Estado do Paraná
CPF: 023.953.829-30
RG. n.º 70244659 - SESP – PR

Assis Chateaubriand – PR, 13 de agosto de 2025

CEZAR FERREIRA DA SILVA:02395382930

Assinado de forma digital por CEZAR FERREIRA DA SILVA:02395382930
Dados: 2025.08.13 08:47:05 -03'00'

CEZAR FERREIRA DA SILVA
CPF: 023.953.829-30
RG. n.º 70244659
SESP – PR
ADMINISTRADOR

Consultas / Medicamentos / Medicamentos

Detalhe do Produto: bromidrato de citalopram

Nome da Empresa Detentora do Registro	PRATI DONADUZZI & CIA LTDA	**CNPJ**	73.856.593/0001-66	**Autorização**	1.02.568-5
Processo	25351.143074/2012-11	**Categoria Regulatória**	Genérico	**Data do registro**	12/11/2018
Nome Comercial	bromidrato de citalopram	**Registro**	125680272	**Vencimento do registro**	11/2028
Princípio Ativo	BROMIDRATO DE CITALOPRAM			**Medicamento de referência**	CIPRAMIL
Classe Terapêutica	ANTIDEPRESSIVOS			**ATC**	ANTIDEPRESSIVOS
Parecer Público	-	**Bula do Paciente**	PDF	**Bula do Profissional**	PDF

Nº	Apresentação	Registro	Forma Farmacêutica	Data de Publicação	Validade
1	20 MG COM REV CT BL AL PLAS ACLAR TRANS X 7 ATIVA	1256802720017	Comprimido Revestido	12/11/2018	24 meses
2	20 MG COM REV CT BL AL PLAS ACLAR TRANS X 14 ATIVA	1256802720025	Comprimido Revestido	12/11/2018	24 meses
3	20 MG COM REV CT BL AL PLAS ACLAR TRANS X 15 ATIVA	1256802720033	Comprimido Revestido	12/11/2018	24 meses
4	20 MG COM REV CT BL AL PLAS ACLAR TRANS X 28 ATIVA	1256802720041	Comprimido Revestido	12/11/2018	24 meses
5	20 MG COM REV CT BL AL PLAS ACLAR TRANS X 30 ATIVA	1256802720051	Comprimido Revestido	12/11/2018	24 meses
6	20 MG COM REV CT BL AL PLAS ACLAR TRANS X 300 ATIVA	1256802720068	Comprimido Revestido	12/11/2018	24 meses
7	20 MG COM REV CT BL AL PLAS ACLAR TRANS X 500 ATIVA	1256802720076	Comprimido Revestido	12/11/2018	24 meses
8	20 MG COM REV CT BL AL PLAS ACLAR TRANS X 600 ATIVA	1256802720084	Comprimido Revestido	12/11/2018	24 meses
9	20 MG COM REV CT BL AL PLAS PVDC 40 TRANS X 7 ATIVA	1256802720092	Comprimido Revestido	12/11/2018	24 meses
10	20 MG COM REV CT BL AL PLAS PVDC 40 TRANS X 14 ATIVA	1256802720106	Comprimido Revestido	12/11/2018	24 meses
11	20 MG COM REV CT BL AL PLAS PVDC 40 TRANS X 15 ATIVA	1256802720114	Comprimido Revestido	12/11/2018	24 meses
12	20 MG COM REV CT BL AL PLAS PVDC 40 TRANS X 28 ATIVA	1256802720122	Comprimido Revestido	12/11/2018	24 meses
13	20 MG COM REV CT BL AL PLAS PVDC 40 TRANS X 30 ATIVA	1256802720130	Comprimido Revestido	12/11/2018	24 meses
14	20 MG COM REV CT BL AL PLAS PVDC 40 TRANS X 300 ATIVA	1256802720149	Comprimido Revestido	12/11/2018	24 meses
15	20 MG COM REV CT BL AL PLAS PVDC 40 TRANS X 500 ATIVA	1256802720157	Comprimido Revestido	12/11/2018	24 meses

16	20 MG COM REV CT BL AL PLAS PVDC 40 TRANS X 600 ATIVA	1256802720165	Comprimido Revestido	12/11/2018	24 meses
17	20 MG COM REV CT BL AL PLAS PVDC 90 TRANS X 7 ATIVA	1256802720173	Comprimido Revestido	12/11/2018	24 meses
18	20 MG COM REV CT BL AL PLAS PVDC 90 TRANS X 14 ATIVA	1256802720181	Comprimido Revestido	12/11/2018	24 meses
19	20 MG COM REV CT BL AL PLAS PVDC 90 TRANS X 15 ATIVA	1256802720191	Comprimido Revestido	12/11/2018	24 meses
20	20 MG COM REV CT BL AL PLAS PVDC 90 TRANS X 28 ATIVA	1256802720203	Comprimido Revestido	12/11/2018	24 meses
21	20 MG COM REV CT BL AL PLAS PVDC 90 TRANS X 30 ATIVA	1256802720211	Comprimido Revestido	12/11/2018	24 meses
22	20 MG COM REV CT BL AL PLAS PVDC 90 TRANS X 300 ATIVA	1256802720221	Comprimido Revestido	12/11/2018	24 meses
23	20 MG COM REV CT BL AL PLAS PVDC 90 TRANS X 500 ATIVA	1256802720238	Comprimido Revestido	12/11/2018	24 meses
24	20 MG COM REV CT BL AL PLAS PVDC 90 TRANS X 600 ATIVA	1256802720246	Comprimido Revestido	12/11/2018	24 meses

Consultas / Medicamentos / Medicamentos

Detalhe do Produto: olanzapina

Nome da Empresa Detentora do Registro	PRATI DONADUZZI & CIA LTDA	**CNPJ**	73.856.593/0001-66	**Autorização**	1.02.568-5
Processo	25351.202754/2012-65	**Categoria Regulatória**	Genérico	**Data do registro**	24/12/2018
Nome Comercial	olanzapina	**Registro**	125680273	**Vencimento do registro**	12/2028
Princípio Ativo	OLANZAPINA			**Medicamento de referência**	ZYPREXA
Classe Terapêutica	ANTIPSICOTICOS			**ATC**	ANTIPSICOTICOS
Parecer Público	-			**Bulário Eletrônico**	Acesse aqui
Rotulagem					

Nº	Apresentação	Registro	Forma Farmacêutica	Data de Publicação	Validade
1	2,5 MG COM REV CT BL AL AL X 10 ATIVA	1256802730012	Comprimido Revestido	24/12/2018	18 meses
2	5 MG COM REV CT BL AL AL X 10 ATIVA	1256802730020	Comprimido Revestido	24/12/2018	18 meses
3	10 MG COM REV CT BL AL AL X 7 ATIVA	1256802730039	Comprimido Revestido	24/12/2018	18 meses
4	2,5 MG COM REV CT BL AL AL X 14 ATIVA	1256802730047	Comprimido Revestido	24/12/2018	18 meses
5	2,5 MG COM REV CT BL AL AL X 15 ATIVA	1256802730055	Comprimido Revestido	24/12/2018	18 meses
6	2,5 MG COM REV CT BL AL AL X 28 ATIVA	1256802730063	Comprimido Revestido	24/12/2018	18 meses
7	2,5 MG COM REV CT BL AL AL X 30 ATIVA	1256802730071	Comprimido Revestido	24/12/2018	18 meses

000747

8	2,5 MG COM REV CT BL AL AL X 60 ATIVA	1256802730081	Comprimido Revestido	24/12/2018	18 meses
9	2,5 MG COM REV CT BL AL AL X 90 ATIVA	1256802730098	Comprimido Revestido	24/12/2018	18 meses
10	2,5 MG COM REV CT BL AL AL X 70 ATIVA	1256802730101	Comprimido Revestido	24/12/2018	18 meses
11	2,5 MG COM REV CT BL AL AL X 100 ATIVA	1256802730111	Comprimido Revestido	24/12/2018	18 meses
12	2,5 MG COM REV CT BL AL AL X 140 ATIVA	1256802730128	Comprimido Revestido	24/12/2018	18 meses
13	2,5 MG COM REV CT BL AL AL X 280 ATIVA	1256802730136	Comprimido Revestido	24/12/2018	18 meses
14	2,5 MG COM REV CT BL AL AL X 300 ATIVA	1256802730144	Comprimido Revestido	24/12/2018	18 meses
15	2,5 MG COM REV CT BL AL AL X 500 ATIVA	1256802730152	Comprimido Revestido	24/12/2018	18 meses
16	5 MG COM REV CT BL AL AL X 14 ATIVA	1256802730160	Comprimido Revestido	24/12/2018	18 meses
17	5 MG COM REV CT BL AL AL X 15 ATIVA	1256802730179	Comprimido Revestido	24/12/2018	18 meses
18	5 MG COM REV CT BL AL AL X 28 ATIVA	1256802730187	Comprimido Revestido	24/12/2018	18 meses
19	5 MG COM REV CT BL AL AL X 30 ATIVA	1256802730195	Comprimido Revestido	24/12/2018	18 meses
20	5 MG COM REV CT BL AL AL X 60 ATIVA	1256802730209	Comprimido Revestido	24/12/2018	18 meses
21	5 MG COM REV CT BL AL AL X 90 ATIVA	1256802730217	Comprimido Revestido	24/12/2018	18 meses
22	5 MG COM REV CT BL AL AL X 70 ATIVA	1256802730225	Comprimido Revestido	24/12/2018	18 meses
23	5 MG COM REV CT BL AL AL X 100 ATIVA	1256802730233	Comprimido Revestido	24/12/2018	18 meses
24	5 MG COM REV CT BL AL AL X 140 ATIVA	1256802730241	Comprimido Revestido	24/12/2018	18 meses
25	5 MG COM REV CT BL AL AL X 280 ATIVA	1256802730251	Comprimido Revestido	24/12/2018	18 meses
26	5 MG COM REV CT BL AL AL X 300 ATIVA	1256802730268	Comprimido Revestido	24/12/2018	18 meses

27	5 MG COM REV CT BL AL AL X 500 ATIVA	1256802730276	Comprimido Revestido	24/12/2018	18 meses
28	10 MG COM REV CT BL AL AL X 10 ATIVA	1256802730284	Comprimido Revestido	24/12/2018	18 meses
29	10 MG COM REV CT BL AL AL X 14 ATIVA	1256802730292	Comprimido Revestido	24/12/2018	18 meses
30	10 MG COM REV CT BL AL AL X 15 ATIVA	1256802730306	Comprimido Revestido	24/12/2018	18 meses
31	10 MG COM REV CT BL AL AL X 28 ATIVA	1256802730314	Comprimido Revestido	24/12/2018	18 meses
32	10 MG COM REV CT BL AL AL X 30 ATIVA	1256802730322	Comprimido Revestido	24/12/2018	18 meses
33	10 MG COM REV CT BL AL AL X 60 ATIVA	1256802730330	Comprimido Revestido	24/12/2018	18 meses
34	10 MG COM REV CT BL AL AL X 90 ATIVA	1256802730349	Comprimido Revestido	24/12/2018	18 meses
35	10 MG COM REV CT BL AL AL X 70 ATIVA	1256802730357	Comprimido Revestido	24/12/2018	18 meses
36	10 MG COM REV CT BL AL AL X 100 ATIVA	1256802730365	Comprimido Revestido	24/12/2018	18 meses
37	10 MG COM REV CT BL AL AL X 140 ATIVA	1256802730373	Comprimido Revestido	24/12/2018	18 meses
38	10 MG COM REV CT BL AL AL X 280 ATIVA	1256802730381	Comprimido Revestido	24/12/2018	18 meses
39	10 MG COM REV CT BL AL AL X 300 ATIVA	1256802730391	Comprimido Revestido	24/12/2018	18 meses
40	10 MG COM REV CT BL AL AL X 500 ATIVA	1256802730403	Comprimido Revestido	24/12/2018	18 meses

000749

Consultas / Medicamentos / Medicamentos

Detalhe do Produto: risperidona

Nome da Empresa Detentora do Registro	PRATI DONADUZZI & CIA LTDA	**CNPJ**	73.856.593/0001-66	**Autorização**	1.02.568-5
Processo	25351.613623/2011-26	**Categoria Regulatória**	Genérico	**Data do registro**	24/09/2018
Nome Comercial	risperidona	**Registro**	125680269	**Vencimento do registro**	09/2028
Princípio Ativo	risperidona			**Medicamento de referência**	RISPERDAL
Classe Terapêutica	NEUROLEPTICOS			**ATC**	NEUROLEPTICOS
Parecer Público	-			**Bulário Eletrônico**	Acesse aqui
Rotulagem					

Nº	Apresentação	Registro	Forma Farmacêutica	Data de Publicação	Validade
1	1 MG COM REV CT BL AL PLAS PVDC 40 TRANS X 10 ATIVA	1256802690010	Comprimido Revestido	24/09/2018	24 meses
4	1 MG COM REV CT BL AL PLAS PVDC 40 TRANS X 20 ATIVA	1256802690045	Comprimido Revestido	24/09/2018	24 meses
5	1 MG COM REV CT BL AL PLAS PVDC 40 TRANS X 30 ATIVA	1256802690053	Comprimido Revestido	24/09/2018	24 meses
6	1 MG COM REV CT BL AL PLAS PVDC 40 TRANS X 60 ATIVA	1256802690061	Comprimido Revestido	24/09/2018	24 meses
7	1 MG COM REV CT BL AL PLAS PVDC 40 TRANS X 300 ATIVA	1256802690071	Comprimido Revestido	24/09/2018	24 meses

8	1 MG COM REV CT BL AL PLAS PVDC 40 TRANS X 500 ATIVA	1256802690088	Comprimido Revestido	24/09/2018	24 meses
9	1 MG COM REV CT BL AL PLAS PVDC 60 TRANS X 10 ATIVA	1256802690096	Comprimido Revestido	24/09/2018	24 meses
10	1 MG COM REV CT BL AL PLAS PVDC 60 TRANS X 20 ATIVA	1256802690101	Comprimido Revestido	24/09/2018	24 meses
11	1 MG COM REV CT BL AL PLAS PVDC 60 TRANS X 30 ATIVA	1256802690118	Comprimido Revestido	24/09/2018	24 meses
12	1 MG COM REV CT BL AL PLAS PVDC 60 TRANS X 60 ATIVA	1256802690126	Comprimido Revestido	24/09/2018	24 meses
13	1 MG COM REV CT BL AL PLAS PVDC 60 TRANS X 300 ATIVA	1256802690134	Comprimido Revestido	24/09/2018	24 meses
14	1 MG COM REV CT BL AL PLAS PVDC 60 TRANS X 500 ATIVA	1256802690142	Comprimido Revestido	24/09/2018	24 meses
15	2 MG COM REV CT BL AL PLAS PVDC 40 TRANS X 10 ATIVA	1256802690150	Comprimido Revestido	24/09/2018	24 meses
16	2 MG COM REV CT BL AL PLAS PVDC 40 TRANS X 20 ATIVA	1256802690169	Comprimido Revestido	24/09/2018	24 meses
17	2 MG COM REV CT BL AL PLAS PVDC 40 TRANS X 30 ATIVA	1256802690177	Comprimido Revestido	24/09/2018	24 meses
18	2 MG COM REV CT BL AL PLAS PVDC 40 TRANS X 60 ATIVA	1256802690185	Comprimido Revestido	24/09/2018	24 meses
19	2 MG COM REV CT BL AL PLAS PVDC 40 TRANS X 300 ATIVA	1256802690193	Comprimido Revestido	24/09/2018	24 meses
20	2 MG COM REV CT BL AL PLAS PVDC 40 TRANS X 500 ATIVA	1256802690207	Comprimido Revestido	24/09/2018	24 meses
21	2 MG COM REV CT BL AL PLAS PVDC 60 TRANS X 10 ATIVA	1256802690215	Comprimido Revestido	24/09/2018	24 meses

22	2 MG COM REV CT BL AL PLAS PVDC 60 TRANS X 20 ATIVA	1256802690223	Comprimido Revestido	24/09/2018	24 meses
23	2 MG COM REV CT BL AL PLAS PVDC 60 TRANS X 30 ATIVA	1256802690231	Comprimido Revestido	24/09/2018	24 meses
24	2 MG COM REV CT BL AL PLAS PVDC 60 TRANS X 60 ATIVA	1256802690241	Comprimido Revestido	24/09/2018	24 meses
25	2 MG COM REV CT BL AL PLAS PVDC 60 TRANS X 300 ATIVA	1256802690258	Comprimido Revestido	24/09/2018	24 meses
26	2 MG COM REV CT BL AL PLAS PVDC 60 TRANS X 500 ATIVA	1256802690266	Comprimido Revestido	24/09/2018	24 meses
27	3 MG COM REV CT BL AL PLAS PVDC 40 TRANS X 10 ATIVA	1256802690274	Comprimido Revestido	24/09/2018	24 meses
28	3 MG COM REV CT BL AL PLAS PVDC 40 TRANS X 20 ATIVA	1256802690282	Comprimido Revestido	24/09/2018	24 meses
29	3 MG COM REV CT BL AL PLAS PVDC 40 TRANS X 30 ATIVA	1256802690290	Comprimido Revestido	24/09/2018	24 meses
30	3 MG COM REV CT BL AL PLAS PVDC 40 TRANS X 60 ATIVA	1256802690304	Comprimido Revestido	24/09/2018	24 meses
31	3 MG COM REV CT BL AL PLAS PVDC 40 TRANS X 300 ATIVA	1256802690312	Comprimido Revestido	24/09/2018	24 meses
32	3 MG COM REV CT BL AL PLAS PVDC 40 TRANS X 500 ATIVA	1256802690320	Comprimido Revestido	24/09/2018	24 meses
33	3 MG COM REV CT BL AL PLAS PVDC 60 TRANS X 10 ATIVA	1256802690339	Comprimido Revestido	24/09/2018	24 meses
34	3 MG COM REV CT BL AL PLAS PVDC 60 TRANS X 20 ATIVA	1256802690347	Comprimido Revestido	24/09/2018	24 meses
35	3 MG COM REV CT BL AL PLAS PVDC 60 TRANS X 30 ATIVA	1256802690355	Comprimido Revestido	24/09/2018	24 meses

36	3 MG COM REV CT BL AL PLAS PVDC 60 TRANS X 60 ATIVA	1256802690363	Comprimido Revestido	24/09/2018	24 meses
37	3 MG COM REV CT BL AL PLAS PVDC 60 TRANS X 300 ATIVA	1256802690371	Comprimido Revestido	24/09/2018	24 meses
38	3 MG COM REV CT BL AL PLAS PVDC 60 TRANS X 500 ATIVA	1256802690381	Comprimido Revestido	24/09/2018	24 meses

Detalhe do Produto: EPILENIL

Nome do Produto	EPILENIL	**Complemento da Marca**		**Número do Processo**	25991.010367/79
Número da Regularização	109740046	**Data da Regularização**	20/02/1980	**Vencimento da Regularização**	02/2035
Empresa Detentora da Regularização	BIOLAB SANUS FARMACÊUTICA LTDA	**CNPJ**	49.475.833/0001-06	**AFE**	1.00.974-4
Princípio Ativo	VALPROATO DE sódio, ÁCIDO VALPRÓICO			**Categoria Regulatória**	Similar
Medicamento de referência	DEPAKENE				
Classe Terapêutica	ANTICONVULSIVANTES			**ATC**	
Tipo de Priorização	Ordinária	**Parecer Público**	-	**Processo(s) Clone**	Acesse aqui
Bulário Eletrônico	Acesse aqui	**Rotulagem**			

Nº	Apresentação	Registro	Forma Farmacêutica	Data de Publicação	Validade
1	250 MG/5 ML XPE CT FR VD AMB X 100 ML INATIVA	1097400460015	XAROPE	29/12/2000	24 meses
2	250 MG CAP MOLE OR CT FR VD AMB X 25 Ativo	1097400460023	Cápsula Mole	29/12/2000	24 meses
3	250 MG CAP GEL MOLE CT FR VD AMB X 100 INATIVA	1097400460031	CAPSULA GELATINOSA MOLE	29/12/2000	24 meses
4	300 MG COM REV CT FR VD AMB X 25 INATIVA	1097400460041	COMPRIMIDO REVESTIDO	18/02/2002	24 meses
5	300 MG COM REV CT FR VD AMB X 50 INATIVA	1097400460058	COMPRIMIDO REVESTIDO	18/02/2002	24 meses
6	300 MG COM REV CT FR PLAS OPC X 25 INATIVA	1097400460066	COMPRIMIDO REVESTIDO	18/02/2002	24 meses

7	300 MG COM REV CT FR PLAS OPC X 50 INATIVA	1097400460074	COMPRIMIDO REVESTIDO	18/02/2002	24 meses
8	300 MG COM REV CT 3 BL AL PLAS INC X 10 INATIVA	1097400460082	COMPRIMIDO REVESTIDO	18/02/2002	24 meses
9	300 MG COM REV CT 5 BL AL PLAS INC X 10 INATIVA	1097400460090	COMPRIMIDO REVESTIDO	18/02/2002	24 meses
10	500 MG COM REV CT FR VD AMB X 25 Ativo	1097400460104	COMPRIMIDO REVESTIDO	18/02/2002	24 meses
11	500 MG COM REV CT FR VD AMB X 50 Ativo	1097400460112	COMPRIMIDO REVESTIDO	18/02/2002	24 meses
12	576 MG COM REV CT FR PLAS OPC X 25 INATIVA	1097400460120	COMPRIMIDO REVESTIDO	18/02/2002	24 meses
13	576 MG COM REV CT FR PLAS OPC X 50 INATIVA	1097400460139	COMPRIMIDO REVESTIDO	18/02/2002	24 meses
14	576 MG COM REV CT 3 BL AL PLAS INC X 10 INATIVA	1097400460147	COMPRIMIDO REVESTIDO	18/02/2002	24 meses
15	576 MG COM REV CT 5 BL AL PLAS INC X 10 INATIVA	1097400460155	COMPRIMIDO REVESTIDO	18/02/2002	24 meses

000755

Consultas / Medicamentos / Medicamentos

Detalhe do Produto: cloridrato de venlafaxina

Nome da Empresa Detentora do Registro	TORRENT DO BRASIL LTDA	**CNPJ**	33.078.528/0001-32	**Autorização**
Processo	25351.114980/2015-62	**Categoria Regulatória**	Genérico	**Data do registro**
Nome Comercial	cloridrato de venlafaxina	**Registro**	105250068	**Vencimento do registro**
Princípio Ativo	CLORIDRATO DE VENLAFAXINA			**Medicamento de referência**
Classe Terapêutica	ANTIDEPRESSIVOS			**ATC**
Parecer Público	-			**Bulário Eletrônico**
Rotulagem	• 03. LAY OUT EMBALAGENS.PDF - 1 de 1			

Nº	Apresentação	Registro	Forma Farmacêutica	Data de Publicação	Validade
1	75 MG CAP GEL DURA BL AL AL X 14 ATIVA	1052500680017	CAPSULA GELATINOSA DURA	26/10/2015	36 meses
2	150 MG CAP GEL DURA BL AL AL X 14 ATIVA	1052500680025	CAPSULA GELATINOSA DURA	26/10/2015	36 meses
3	75 MG CAP GEL DURA BL AL AL X 7 ATIVA	1052500680033	CAPSULA GELATINOSA DURA	26/10/2015	36 meses
4	150 MG CAP GEL DURA BL AL AL X 7 ATIVA	1052500680041	CAPSULA GELATINOSA DURA	26/10/2015	36 meses
5	37,5 MG CAP GEL DURA CT BL AL AL X 7 ATIVA	1052500680051	CAPSULA GELATINOSA DURA COM AÇAO PROLONGADA	26/10/2015	36 meses
6	37,5 MG CAP GEL DURA CT BL AL AL X 14 ATIVA	1052500680068	CAPSULA GELATINOSA DURA COM AÇAO PROLONGADA	26/10/2015	36 meses

7	75 MG CAP GEL DURA CT BL AL AL X 30 ATIVA	1052500680076	CAPSULA GELATINOSA DURA	26/10/2015	36 meses
8	150 MG CAP GEL DURA CT BL AL AL X 30 ATIVA	1052500680084	CAPSULA GELATINOSA DURA	26/10/2015	36 meses
9	37,5 MG CAP GEL DURA CT BL AL AL X 30 ATIVA	1052500680092	CAPSULA GELATINOSA DURA COM AÇAO PROLONGADA	26/10/2015	36 meses
10	75 MG CAP GEL DURA CT BL AL AL X 60 ATIVA	1052500680106	CAPSULA GELATINOSA DURA	26/10/2015	36 meses
11	150 MG CAP GEL DURA CT BL AL AL X 60 ATIVA	1052500680114	CAPSULA GELATINOSA DURA	26/10/2015	36 meses



v3.0 - DAUTIN Blockchain Documentos Digitais e Serviços Ltda EPP certifica em 17/07/2023 10:59:12 que o documento de hash (SHA-256) c59b6341ca666001cecefded65752728d7c99768bafe0721b0c27b47e96f4b7c foi validado em 17/07/2023 10:56:39 através da transação blockchain 0x56a3f3a553162a38250d5d14218cfa7bc236b838a23ca8631599c4a29d6e6a79 e pode ser verificado em https://www.dautin.com/FileCheck (NID: 149138)

000758

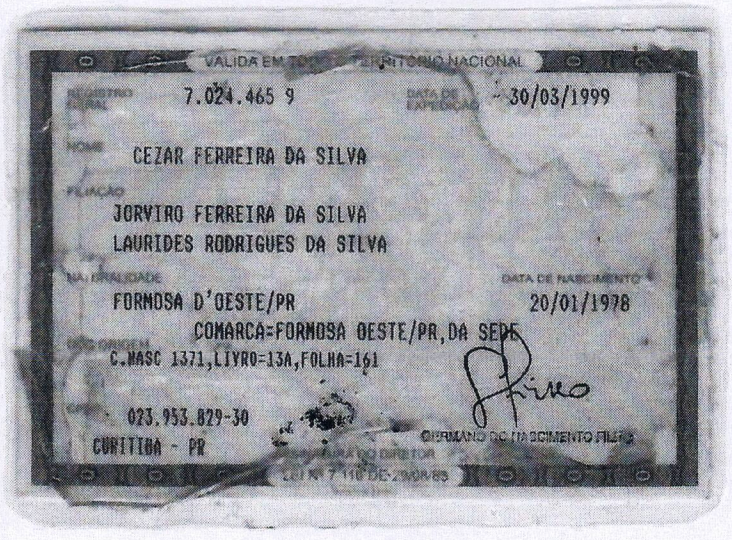

VALIDA EM TODO O TERRITÓRIO NACIONAL

REGISTRO GERAL 7.024.465 9

DATA DE EXPEDIÇÃO 30/03/1999

NOME
CEZAR FERREIRA DA SILVA

FILIAÇÃO
JORVIRO FERREIRA DA SILVA
LAURIDES RODRIGUES DA SILVA

NA. NATURALIDADE
FORMOSA D'OESTE/PR

DATA DE NASCIMENTO
20/01/1978

COMARCA=FORMOSA OESTE/PR,DA SEDE
C.MASC 1371,LIVRO=13A,FOLHA=161

CPF
023.953.829-30

CURITIBA - PR

ASSINATURA DO DIRETOR

LEI Nº 7.116 DE 29/08/83

ASSINATURA DO PORTADOR

v3.0 - DAUTIN Blockchain Documentos Digitais e Serviços Ltda EPP certifica em 17/07/2023 10:59:12 que o documento de hash (SHA-256) c59b6341ca666001cecefded65752728d7c99768bafe0721b0c27b47e96f4b7c foi validado em 17/07/2023 10:56:39 através da transação blockchain 0x56a3f3a553162a38250d5d14218cfa7bc236b838a23ca8631599c4a29d6e6a79 e pode ser verificado em https://www.dautin.com/FileCheck (NID: 149138)

Rua XV de Novembro, 64 - Sala 21
Edifício Pedro Francisco Vargas
Centro, Itajaí - Santa Catarina
(47) 3514-7599 | (47) 99748-2223
www.dautin.com | dautin@dautin.com



CERTIFICADO DE PROVA DE AUTENTICIDADE ELETRÔNICA

A DAUTIN BLOCKCHAIN DOCUMENTOS DIGITAIS E SERVIÇOS LTDA, especificada neste ato apenas como **Dautin Blockchain Co.** CERTIFICA para os devidos fins de direito que, o arquivo digital especificado com o tipo documental **Autenticação** e representado pela função hash criptográfica conhecida como SHA-256, de código **c59b6341ca666001cecefded65752728d7c99768bafe0721b0c27b47e96f4b7c** foi autenticado de acordo com as Legislações e normas vigentes[1] através da rede blockchain Ethereum Classic, sob o identificador único denominado NID **149138** dentro do sistema.

A autenticação eletrônica do documento intitulado **"RG CEZAR - CIRÚRGICA"**, cujo assunto é descrito como **"RG CEZAR - CIRÚRGICA"**, faz prova de que em **17/07/2023 10:55:47**, o responsável **Cirúrgica Assis Distribuidora de Produtos Para Saúde Ltda (39.610.184/0001-47)** tinha posse do arquivo com as mesmas características que foram reproduzidas na prova de autenticidade, sendo de Cirúrgica Assis Distribuidora de Produtos Para Saúde Ltda a responsabilidade, única e exclusiva, pela idoneidade do documento apresentado a DAUTIN Blockchain Co.

Este CERTIFICADO foi emitido em **17/07/2023 10:58:02** através do sistema de autenticação eletrônica da empresa DAUTIN Blockchain Co. de acordo com o Art. 10, § 2º da MP 2200-2/2001, Art. 107 do Código Cívil e Art. 411, em seus §§ 2º e 3º do Código de Processo Civil, estando dessa maneira de acordo para o cumprimento do Decreto 10278/2020.

Para mais informações sobre a operação acesse o site **https://www.dautin.com** e informe o código da transação blockchain **0x56a3f3a553162a38250d5d14218cfa7bc236b838a23ca8631599c4a29d6e6a79**.
Também é possível acessar a consulta através da rede blockchain em **https://blockscout.com/etc/mainnet/**

[1] Legislação Vigente: Medida Provisória nº 2200-2/2001, Código Civil e Código de Processo Civil.

DAUTIN
BLOCKCHAIN

Presidência da República Casa Civil
Subchefia para Assuntos Jurídicos
MEDIDA PROVISÓRIA 2.200-2
DE 24 DE AGOSTO DE 2001.

Sistema de Cadastramento Unificado de Fornecedores - SICAF

Declaração

Declaramos para os fins exigidos na legislação, conforme documentação registrada no SICAF, que a situação do fornecedor no momento é a seguinte:

Dados do Fornecedor

CNPJ:	**39.610.184/0001-47**
Razão Social:	**CIRURGICA ASSIS DISTRIBUIDORA DE PRODUTOS PARA SAUDE LTDA**
Nome Fantasia:	**CIRURGICA ASSIS**
Situação do Fornecedor:	**Credenciado** Data de Vencimento do Cadastro: **07/07/2025**
Natureza Jurídica:	**SOCIEDADE EMPRESÁRIA LIMITADA**
MEI:	**Não**
Porte da Empresa:	**Micro Empresa**

Ocorrências e Impedimentos

Ocorrência:	**Nada Consta**
Impedimento de Licitar:	**Nada Consta**

Níveis cadastrados:

Automática: a certidão foi obtida através de integração direta com o sistema emissor. Manual: a certidão foi inserida manualmente pelo fornecedor.

I - Credenciamento

II - Habilitação Juridica

III - Regularidade Fiscal e Trabalhista Federal

Receita Federal e PGFN	Validade:	**05/10/2025**	**Automática**
FGTS	Validade:	**13/05/2025**	**Automática**
Trabalhista (http://www.tst.jus.br/certidao)	Validade:	**19/10/2025**	**Automática**

IV - Regularidade Fiscal Estadual/Distrital e Municipal

Receita Estadual/Distrital	Validade:	**04/06/2025**
Receita Municipal	Validade:	**26/05/2025**

V - Qualificação Técnica

VI - Qualificação Econômico-Financeira

Validade: **31/05/2025**

Esta declaração é uma simples consulta e não tem efeito legal

CPF: 023.XXX.XXX-30 Nome: CEZAR FERREIRA DA SILVA

Ass: _____

CIRÚRGICA ASSIS DISTRIBUIDORA DE PRODUTOS PARA SAÚDE LTDA
Endereço: Rua das Paineiras, nº 171 - Centro, Assis Chateaubriand - PR - **CEP:** 85.935-000
Telefone: (44)3528-3499
CNPJ: 39.610.184/0001-47 **IE:** 90.867.506-16
Email: licitacao.cirurgicaassis@outlook.com / faturamento.cirurgicaassis@outlook.com
pregaoeletronico.cirurgicaassis1@outlook.com

000761

Ao Órgão MUNICIPIO DE PALMITAL. Pregão Eletrônico N° 42/2025. Apresentamos nossa proposta de preços.

Item	Descrição	Unidade	Qtd	R$ Unitário	Valor Total
Lote: 21					
1	CITALOPRAM 20 MG COD BR0272903 **MARCA:** PRATI **MODELO:** PRATI	COMP	2.000,00	0,1100	220,0000
				Valor total do grupo:	220,0000
Lote: 50					
1	CLORIDRATO DE VENLAFAXINA 375 MG CODBR 0272381 **MARCA:** TORRENT **MODELO:** TORRENT	COMP	1.500,00	0,3500	525,0000
				Valor total do grupo:	525,0000
Lote: 89					
1	OLANZAPINA 10MG BR0271621 **MARCA:** PRATI **MODELO:** PRATI	COMP	800,00	0,4800	384,0000
				Valor total do grupo:	384,0000
Lote: 105					
1	RESPERIDON 1 MG CODBR 0272839 **MARCA:** PRATI **MODELO:** PRATI	COMP	9.000,00	0,1300	1.170,0000
				Valor total do grupo:	1.170,0000
Lote: 106					
1	RESPIRIDONA 2MG COD BR0268149 **MARCA:** PRATI **MODELO:** PRATI	COMP	10.000,00	0,1000	1.000,0000
				Valor total do grupo:	1.000,0000
Lote: 119					
1	VALPROATO DE SODIO 500 MG COD BR0352912 **MARCA:** BIOLAB **MODELO:** BIOLAB	COMP	20.000,00	0,6800	13.600,0000
				Valor total do grupo:	13.600,0000
				Valor total da proposta:	16.899,0000

O valor total dessa proposta é de R$16.899,0000 (dezesseis mil e oitocentos e noventa e nove reais).

CIRÚRGICA ASSIS DISTRIBUIDORA DE PRODUTOS PARA SAÚDE LTDA
Endereço: Rua das Paineiras, nº 171 - Centro, Assis Chateaubriand - PR - **CEP:** 85.935-000
Telefone: (44)3528-3499
CNPJ: 39.610.184/0001-47 **IE:** 90.867.506-16
Email: licitacao.cirurgicaassis@outlook.com / faturamento.cirurgicaassis@outlook.com
pregaoeletronico.cirurgicaassis1@outlook.com

Ao Órgão MUNICIPIO DE PALMITAL. Pregão Eletrônico N° 42/2025. Apresentamos nossa proposta de preços.

Item	Descrição	Unidade	Qtd	R$ Unitário	Valor Total

Dados Comerciais:

Informações Bancarias: Banco: Banco do Brasil - Agência: 8551-0 - Conta Corrente: 399-9

VALIDADE DA PROPOSTA: 04 (quatro) meses. - PRAZO DE ENTREGA: Conforme o edital. - LOCAL DA ENTREGA Conforme o edital. PRAZO DE PAGAMENTO: Conforme o edital. - VALIDADE DOS PRODUTOS: Conforme o edital.

DECLARAMOS expressamente que estamos de acordo com os termos do ato convocatório e com a legislação nele indicada, que estão incluídas nesta proposta comercial, as despesas com todos os impostos, taxas, encargos sociais, encargos previdenciários e quaisquer outras despesas que incidam ou venham a incidir sobre o objeto da licitação. Que estamos enquadradas no regime de tributação de microempresas/empresas de pequeno porte, conforme estabelece o artigo 3º da Lei

Complementar 123 de 14 de Dezembro de 2006.

Declaramos que estamos de pleno acordo com todas as condições estabelecidas no Edital e seus Anexos, bem como aceitamos todas as obrigações e responsabilidades especificadas no Termo de Referência.

Representante legal autorizado para assinatura da Ata de Registro de Preços
CEZAR FERREIRA DA SILVA
Função do representante legal: ADMINISTRADOR
Endereço residencial do representante legal: Rua Mansueto Serafini, nº 220, Centro, CEP: 87.360-000, na cidade de Goioerê, Estado do Paraná
CPF: 023.953.829-30

RG. n.º 70244659 - SESP - PR

CIRÚRGICA ASSIS DISTRIBUIDORA DE PRODUTOS PARA SAÚDE LTDA CNPJ: 39.610.184/0001-47 I.E.: 90.867.506-16 I.M: 8901-0 ENDEREÇO: RUA DAS PAINEIRAS, 171 , CENTRO, ASSIS CHATEAUBRIAND - PR TEL: (44) 3528-3499 E-MAIL: licitacao.cirurgicaassis@outlook.com / cirurgicaassis@outlook.com
faturamento.cirurgicaassis@outlook.com BANCO: BANCO DO BRASIL AGENCIA: 8551-0 C/C: 399-9

Setor de Licitações e Pedidos: JUNIOR SERAFIM/ ROGERIO MORO/ MATHEUS SAQUETI (44) 3528 - 3499

Observações:

Assis Chateaubriand, 13 de Agosto de 2025

Representante Legal

CEZAR FERREIRA DA SILVA:02395382930

Assinado de forma digital por CEZAR FERREIRA DA SILVA:02395382930
Dados: 2025.08.13 08:30:05 -03'00'

CEZAR FERREIRA DA SILVA

RG:7.024.465-9 SSP/PR **CPF:**023.953.829-30