

PREFEITURA MUNICIPAL DE PALMITAL - PR
CNPJ 758800250001-82

GABINETE DO PREFEITO
ADJUDICAÇÃO

ADJUDICO o Procedimento Licitatório Nº 105/2018, elaborado pela Modalidade de Pregão Nº 63/2017 que teve por objeto a AQUISIÇÃO DE (TANQUE MODELO ANEXO) CAIXA D'ÁGUA 15.000 LITROS E TUBOS SOLDÁVEIS PARA RESOLVER PROBLEMAS DE ÁGUA, PARA SUPRI AS NECESSIDADES DA SECRETARIA MUNICIPAL DE ADMINISTRAÇÃO DA PREFEITURA MUNICIPAL DE PALMITAL-PR, pela Proposta mais vantajosa para o Município, "TIPO MENOR PREÇO POR ITEM", conforme especificado no Edital e, com Base na Ata de Julgamento e Classificação e Parecer Jurídico, ADJUDICO os objetos aos licitantes:

Lote	Item	Produto/Serviço	Marca	Unidade	Quantidade	Preço	Preço total
1	1	CAIXA D'ÁGUA (TANQUE) POLIETILENO COM TAMPAS 15.000 LITROS	FORTE K	UND	1,00	5.850,00	5.850,00
1	2	TUBO SOLDÁVEL COM 6 MT 25 MM	KRONA	UND	950,00	12,95	12.302,50
1	3	TUBO SOLDÁVEL COM 6 MT 32 MM	KRONA	UND	50,00	30,00	1.500,00
1	4	TUBO SOLDÁVEL COM 6 MT 40 MM	KRONA	UND	67,00	39,95	2.676,65
TOTAL							R\$ 22.329,15

As empresas acima descritas apresentaram as propostas condizentes e válidas ao objeto deste procedimento licitatório. Cujos valores estão compatíveis com os preços referenciais integrantes do procedimento licitatório, onde cotaram as menores propostas e mais vantajosas ao município, e os valores estão compatíveis com os preços referenciais integrantes do procedimento licitatório. Perfazendo assim um total de VALOR GLOBAL POR LOTES R\$ 22.329,15 (VINTE E DOIS MIL, TREZENTOS E VINTE E NOVE REAIS E QUINZE CENTAVOS).

Dê-se a publicação devida.

Palmital-PR, 21/11/2018.

NOEMI DE LIMA MOREIRA
Pregoeira

PREFEITURA MUNICIPAL DE PALMITAL - PR
CNPJ 758800250001-82

SECRETARIA MUNICIPAL DE ADMINISTRAÇÃO
DEPARTAMENTO DE COMPRAS E LICITAÇÕES

PREGÃO Nº 63/2017
PROCEDIMENTO LICITATÓRIO Nº 096/2017
EXTRATO DE CONTRATO Nº 188/2017

CONTRATANTE: MUNICÍPIO DE PALMITAL-PR, pessoa jurídica de direito público, inscrito no CNPJ/MF sob o nº 75.680.025/0001-82, com sede administrativa na Rua Moisés Lupion nº 1001, Centro, Palmital - Estado do Paraná, neste ato, representado pelo Prefeito Municipal **VALDENI DE SOUZA**.

CONTRATADO: JOSE SIDINEI MACHADO - ME, pessoa jurídica de direito privado com endereço à Rua Sete De Setembro, 652 - CEP: 85270000 - Bairro: Centro, Palmital/PR, inscrita no CNPJ/MF sob nº 22.376.625/0001-95, neste ato representada por seu (sua) representante Legal, Senhor (a) **JOSE SIDINEI MACHADO**, portador do RG nº 8.094.780-1 SSP/PR e inscrito no CPF/MF sob o nº 037.547.059-03 denominada **CONTRATADA**.

AQUISIÇÃO: CONTRATAÇÃO DE EMPRESA ESPECIALIZADA NA PRESTAÇÃO DE SERVIÇOS DE MÃO DE OBRA E FORNECIMENTO DE PEÇAS (AUTO-ELÉTRICA) PARA ATENDER A FROTA DE VEÍCULOS DA PREFEITURA MUNICIPAL DE PALMITAL (PR) DURANTE O EXERCÍCIO DE 2017.

DATA DO CONTRATO: 21/11/2018 (vinte e um dias de novembro de 2018)

VIGÊNCIA: 05/05/2019 (cinco dias de maio de 2019).

FORO: Comarca de Palmital - PR.

PREFEITURA MUNICIPAL DE PALMITAL - PR
CNPJ 758800250001-82

TOMADA DE PREÇOS Nº 63/2017
PROCEDIMENTO LICITATÓRIO - 096/2017
3º TERMO ADITIVO DE PRAZO DO CONTRATO ADMINISTRATIVO Nº 189/2017

OBJETO: CONTRATAÇÃO DE EMPRESA ESPECIALIZADA NA PRESTAÇÃO DE SERVIÇOS DE MÃO DE OBRA E FORNECIMENTO DE PEÇAS (AUTO-ELÉTRICA) PARA ATENDER A FROTA DE VEÍCULOS DA PREFEITURA MUNICIPAL DE PALMITAL (PR) DURANTE O EXERCÍCIO DE 2017.

CONTRATANTE: MUNICÍPIO DE PALMITAL - PR, pessoa jurídica de direito público, inscrito no CNPJ/MF sob o nº 75.680.025/0001-82, com sede administrativa na Rua Moisés Lupion nº 1001, Centro, Estado do Paraná, neste ato, representado pelo Prefeito Municipal Senhor **VALDENI DE SOUZA**.

CONTRATADO: ROSANA APARECIDA DINIZ - ME, pessoa jurídica de direito privado com endereço à Rua XV De Novembro, 1201 - CEP: 85270000 - Bairro: Centro, inscrita no CNPJ/MF sob nº 18.182.415/0001-99, neste ato representada por seu (sua) representante Legal, Senhor (a) **ROSANA APARECIDA DINIZ**, portador do RG nº 10.031.086-4 e inscrito no CPF/MF sob o nº 412.085.369-15 denominada **CONTRATADA**.

O prazo de vigência do contrato nº 189/2017 do Pregão nº 63/2017, fica prorrogado por período de 365 dias, nos termos das cláusulas constantes daquele contrato.

Prazo de Vigência: 365 dias ou seja, 20/11/2019

Palmital, 21/11/2018

VALDENI DE SOUZA
PREFEITO MUNICIPAL
Contratante

PREFEITURA MUNICIPAL DE PALMITAL - PR
CNPJ 758800250001-82

SECRETARIA MUNICIPAL DE ADMINISTRAÇÃO
DEPARTAMENTO DE COMPRAS E LICITAÇÕES

PREGÃO Nº 53/2018
PROCEDIMENTO LICITATÓRIO Nº PROCESSO 140/2018
EXTRATO DE CONTRATO Nº 216/2018

CONTRATANTE: MUNICÍPIO DE PALMITAL-PR, pessoa jurídica de direito público, inscrito no CNPJ/MF sob o nº 75.680.025/0001-82, com sede administrativa na Rua Moisés Lupion nº 1001, Centro, Palmital - Estado do Paraná, neste ato, representado pelo Prefeito Municipal **VALDENI DE SOUZA**.

CONTRATADO: ELETROLAR LARANJEIRAS DO SUL LTDA, pessoa jurídica de direito privado com endereço à Marechal C Ronon, 2222 - CEP: 85301060 - Bairro: Centro, Laranjeiras do Sul/PR, inscrita no CNPJ/MF sob nº 06.349.494/0001-09, neste ato representada por seu (sua) representante Legal, Senhor (a) **SILVERIO ANTONIO DE OLIVEIRA**, portador do RG nº 76077088 SSP/PR e inscrito no CPF/MF sob o nº 024.739.789-05 denominada **CONTRATADA**.

AQUISIÇÃO: AQUISIÇÃO DE (TANQUE MODELO ANEXO) CAIXA D'ÁGUA 15.000 LITROS E TUBOS SOLDÁVEIS PARA RESOLVER PROBLEMAS DE ÁGUA, PARA SUPRI AS NECESSIDADES DA SECRETARIA MUNICIPAL DE ADMINISTRAÇÃO DA PREFEITURA MUNICIPAL DE PALMITAL-PR.

DATA DO CONTRATO: 21/11/2018 (vinte e um dias de novembro de 2018)

VIGÊNCIA: 20/11/2019 (vinte dias de novembro de 2019).

VALOR TOTAL: R\$ 22.329,15 (Vinte e Dois Mil, Trezentos e Vinte e Nove Reais e Quinze Centavos).

FORO: Comarca de Palmital - PR.

PREFEITURA MUNICIPAL DE PALMITAL - PR
CNPJ 758800250001-82

SECRETARIA MUNICIPAL DE ADMINISTRAÇÃO
DEPARTAMENTO DE COMPRAS E LICITAÇÕES

PREGÃO Nº 50/2018
PROCEDIMENTO LICITATÓRIO Nº 100/2018
EXTRATO DE CONTRATO Nº 214/2018

CONTRATANTE: MUNICÍPIO DE PALMITAL-PR, pessoa jurídica de direito público, inscrito no CNPJ/MF sob o nº 75.680.025/0001-82, com sede administrativa na Rua Moisés Lupion nº 1001, Centro, Palmital - Estado do Paraná, neste ato, representado pelo Prefeito Municipal **VALDENI DE SOUZA**.

CONTRATADO: RINAMED COM DE MATERIAIS MEDICOS HOSPITALARES LTDA, pessoa jurídica de direito privado com endereço à Rua. Pavão, 374 - CEP: 86700245, Arapongas/PR, inscrita no CNPJ/MF sob nº 03.583.301/0001-83, neste ato representada por seu (sua) representante Legal, Senhor (a) **KELEBER ANTONIO TOLOMEU TONIN**, portador do RG nº SSP/PR e inscrito no CPF/MF sob o nº 023.175.569-42 denominada **CONTRATADA**.

AQUISIÇÃO: AQUISIÇÃO DE EQUIPAMENTOS DE FISIOTERAPIA OU REABILITAÇÃO, PARA A REDE DE ATENÇÃO À SAÚDE DA PESSOA COM DEFICIÊNCIA, COMPONENTE DA ATENÇÃO BÁSICA PRIMÁRIA A SAÚDE.

DATA DO CONTRATO: 20/11/2018 (vinte dias de novembro de 2018)

VIGÊNCIA: 19/11/2019 (dezenove dias de novembro de 2019).

VALOR TOTAL: R\$ 6.711,80 (Seis Mil, Setecentos e Onze Reais e Oitenta Centavos).

FORO: Comarca de Palmital - PR.

PREFEITURA MUNICIPAL DE PALMITAL - PR
CNPJ 758800250001-82

GABINETE DO PREFEITO
HOMOLOGAÇÃO

HOMOLOGO o Procedimento Licitatório Nº 105/2018, elaborado pela Modalidade de Pregão Nº 63/2018 que teve por objeto a AQUISIÇÃO DE (TANQUE MODELO ANEXO) CAIXA D'ÁGUA 15.000 LITROS E TUBOS SOLDÁVEIS PARA RESOLVER PROBLEMAS DE ÁGUA, PARA SUPRI AS NECESSIDADES DA SECRETARIA MUNICIPAL DE ADMINISTRAÇÃO DA PREFEITURA MUNICIPAL DE PALMITAL-PR, pela Proposta mais vantajosa para o Município, "TIPO MENOR PREÇO POR ITEM", conforme especificado no Edital e, com Base na Ata de Julgamento e Classificação e Parecer Jurídico, **HOMOLOGO** os objetos aos licitantes:

Lote	Item	Produto/Serviço	Marca	Unidade	Quantidade	Preço	Preço total
1	1	CAIXA D'ÁGUA (TANQUE) POLIETILENO COM TAMPAS 15.000 LITROS	FORTE K	UND	1,00	5.850,00	5.850,00
1	2	TUBO SOLDÁVEL COM 6 MT 25 MM	KRONA	UND	950,00	12,95	12.302,50
1	3	TUBO SOLDÁVEL COM 6 MT 32 MM	KRONA	UND	50,00	30,00	1.500,00
1	4	TUBO SOLDÁVEL COM 6 MT 40 MM	KRONA	UND	67,00	39,95	2.676,65
TOTAL							R\$ 22.329,15

As empresas acima descritas apresentaram as propostas condizentes e válidas ao objeto deste procedimento licitatório. Cujos valores estão compatíveis com os preços referenciais integrantes do procedimento licitatório, onde cotaram as menores propostas e mais vantajosas ao município, e os valores estão compatíveis com os preços referenciais integrantes do procedimento licitatório. Perfazendo assim um total de VALOR GLOBAL POR LOTES R\$22.329,15 (VINTE E DOIS MIL, TREZENTOS E VINTE E NOVE REAIS E QUINZE CENTAVOS).

Dê-se a publicação devida.

Palmital-PR, 21/11/2018.

VALDENI DE SOUZA
Prefeito Municipal

CÂMARA DE VEREADORES DE PITANGA
Rua Visconde de Guarapuava, 311 - Fone/Fax (42) 3646-3443 - Cx. Postal 106
Centro Administrativo 28 de Janeiro - CEP 85.200-000 - Pitanga - Paraná
www.camarpitanga.pr.gov.br
camara@camarpitanga.pr.gov.br

PORTARIA Nº 59/2018

O PRESIDENTE DA CÂMARA DE VEREADORES DE PITANGA, ESTADO DO PARANÁ, NO USO DE SUAS ATRIBUIÇÕES, CONFERIDAS PELO ARTIGO 27 DO REGIMENTO INTERNO,

RESOLVE

Art. 1º Determinar ao Departamento Financeiro, a transformação de 20 (vinte) dias de férias em pecúnia da Senhora Angela Cristina Pereira, ocupante do cargo de auxiliar de serviços gerais, referente ao período aquisitivo de 01 de novembro de 2017 a 31 de outubro de 2018, conforme requerimento nº 84/2018, protocolado sob o nº 847/2018 e deferido em 20/11/2018.

Art. 2º Determinar ao Departamento Financeiro, a transformação de 20 (vinte) dias de férias em pecúnia da Senhora Isabel Cristina Iubel, ocupante do cargo de auxiliar de serviços gerais, referente ao período aquisitivo de 01 de novembro de 2017 a 31 de outubro de 2018, conforme requerimento nº 85/2018, protocolado sob o nº 848/2018 e deferido em 20/11/2018.

Art. 3º Esta Portaria entra em vigor na data de sua publicação.

Pitanga, 20 de novembro de 2018.

Jose Veres
Presidente

CÂMARA DE VEREADORES DE PITANGA
Rua Visconde de Guarapuava, 311 - Fone/Fax (42) 3646-3443 - Cx. Postal 106
Centro Administrativo 28 de Janeiro - CEP 85.200-000 - Pitanga - Paraná
www.camarpitanga.pr.gov.br
camara@camarpitanga.pr.gov.br

EDITAL Nº 19/2018
AUDIÊNCIA PÚBLICA

COMISSÃO DE FINANÇAS E ORÇAMENTO

O Presidente da Comissão de Finanças e Orçamento da Câmara de Vereadores de Pitanga no uso de suas atribuições legais, faz saber a quem interessar, que fará realizar audiência pública, no dia 27 de novembro de 2018, às 13:30 horas, no plenário da Câmara Municipal, para apreciação da seguinte pauta:

- Projeto Lei Ordinária nº 62/2018 de autoria do Executivo Municipal - Institui o Programa Municipal de incentivo às Organizações Sociais.

Assim, todos ficam convidados e os vereadores desta comissão devidamente convocados.

Paço da Liberdade, em 20 de novembro de 2018.

Oswaldo Krupek
Presidente da Comissão de Finanças e Orçamento

CÂMARA DE VEREADORES DE PITANGA
Rua Visconde de Guarapuava, 311 - Fone/Fax (42) 3646-3443 - Cx. Postal 106
Centro Administrativo 28 de Janeiro - CEP 85.200-000 - Pitanga - Paraná
www.camarpitanga.pr.gov.br
camara@camarpitanga.pr.gov.br

EDITAL DE CONVOCAÇÃO Nº 20/2018
REUNIÃO EXTRAORDINÁRIA

COMISSÃO DE FINANÇAS E ORÇAMENTO

A Comissão de Finanças e Orçamento da Câmara de Vereadores de Pitanga informa a quem interessar possa, que realizará reunião extraordinária, no dia 22 de novembro de 2018, às 13:30 horas, no plenário da Câmara Municipal, para apreciação da seguinte pauta:

- Substitutivo nº 01 ao Projeto de Lei nº 83/2018 de autoria do Executivo Municipal - Autoriza crédito adicional suplementar na importância de R\$ 11.565.697,75, (onze milhões, quinhentos e sessenta e cinco mil, seiscentos e noventa e sete reais e setenta e cinco centavos).

Assim, todos ficam convidados e os vereadores desta comissão devidamente convocados.

Paço da Liberdade, 20 de novembro de 2018.

Oswaldo Krupek
Presidente da Comissão de Finanças e Orçamento

**CONSÓRCIO INTERMUNICIPAL DE SAÚDE CISGAP
RELATÓRIO RESUMIDO DA EXECUÇÃO ORÇAMENTARIA
BALANÇO ORÇAMENTÁRIO - RECEITAS
ORÇAMENTO FISCAL E DA SEGURIDADE SOCIAL
SETEMBRO A OUTUBRO DE 2018**

RREO - Anexo 1 (LRF, Art. 52, inciso I, alíneas "a" e "b" do inciso II e §1º)

Página: 2 / 2

RECEITAS	Previsão Inicial	Previsão atualizada(a)	Receitas realizadas				Saldo a realizar (a - c)
			No bimestre (b)	% (b/a)	Até o bimestre (c)	% (c/a)	
DEMAIS RECEITAS DE CAPITAL	0,00	0,00	0,00	0,00	0,00	0,00	0,00
RECEITAS INTRA-ORÇAMENTÁRIAS (II)	0,00	0,00	0,00	0,00	0,00	0,00	0,00
SUBTOTAL DAS RECEITAS (III)=(I+II)	9.780.500,00	11.570.500,00	2.596.465,17	22,44	10.806.872,47	93,40	763.627,53
OPERAÇÕES DE CRÉDITO - REFINANCIAMENTO (IV)	0,00	0,00	0,00	0,00	0,00	0,00	0,00
OPERAÇÕES DE CRÉDITO INTERNAS	0,00	0,00	0,00	0,00	0,00	0,00	0,00
MOBILIÁRIA	0,00	0,00	0,00	0,00	0,00	0,00	0,00
CONTRATUAL	0,00	0,00	0,00	0,00	0,00	0,00	0,00
OPERAÇÕES DE CRÉDITO EXTERNAS	0,00	0,00	0,00	0,00	0,00	0,00	0,00
MOBILIÁRIA	0,00	0,00	0,00	0,00	0,00	0,00	0,00
CONTRATUAL	0,00	0,00	0,00	0,00	0,00	0,00	0,00
SUBTOTAL COM REFINANCIAMENTO (V) = (III+IV)	9.780.500,00	11.570.500,00	2.596.465,17	22,44	10.806.872,47	93,40	763.627,53
DÉFICIT (VI)	0,00	162.000,00	75.082,97	46,35	116.574,08	71,96	45.425,92
TOTAL (VII) = (V + VI)	9.780.500,00	11.732.500,00	2.671.548,14	22,77	10.923.446,55	93,10	809.053,45
SALDO DE EXERCÍCIOS ANTERIORES	0,00	0,00	0,00	0,00	0,00	0,00	0,00
RECURSOS ARRECADADOS EM EXERCÍCIOS	0,00	0,00	0,00	0,00	0,00	0,00	0,00
SUPERÁVIT FINANCEIRO	0,00	0,00	0,00	0,00	162.000,00	0,00	(162.000,00)
REABERTURA DE CRÉDITOS ADICIONAIS	0,00	0,00	0,00	0,00	1.452.784,63	0,00	(1.452.784,63)

**CONSÓRCIO INTERMUNICIPAL DE SAÚDE CISGAP
RELATÓRIO RESUMIDO DA EXECUÇÃO ORÇAMENTARIA
DEMONSTRATIVO DA EXECUÇÃO DAS DESPESAS POR FUNÇÃO E SUBFUNÇÃO
ORÇAMENTO FISCAL E DA SEGURIDADE SOCIAL
SETEMBRO A OUTUBRO DE 2018**

Página: 1 / 1

RREO - Anexo 2 (LRF, Art. 52, inciso II, alínea "c")

FUNÇÃO / SUBFUNÇÃO	DOTAÇÃO INICIAL	DOTAÇÃO ATUALIZADA (a)	DESPESAS EMPENHADAS			SALDO (c) = (a-b)	DESPESAS LIQUIDADAS			SALDO (e) = (a-d)
			No bimestre	Até o bimestre (b)	% (b/total b)		No bimestre	Até o bimestre (d)	% (d/total d)	
DESPESAS (EXCETO INTRA-ORÇAMENTÁRIAS (I))	9.780.500,00	11.732.500,00	2.673.018,41	10.924.916,82	100,00	807.583,18	2.671.548,14	10.923.446,55	100,00	809.053,45
SAÚDE	9.753.000,00	11.705.000,00	2.673.018,41	10.924.916,82	100,00	780.083,18	2.671.548,14	10.923.446,55	100,00	781.553,45
ADMINISTRAÇÃO GERAL	8.353.000,00	9.753.000,00	2.106.789,05	8.996.893,04	82,35	758.106,96	2.105.298,78	8.995.422,77	82,35	757.577,23
ATENÇÃO BÁSICA	1.400.000,00	1.952.000,00	566.249,36	1.928.023,78	17,65	23.976,22	566.249,36	1.928.023,78	17,65	23.976,22
RESERVA DE CONTINGÊNCIA	27.500,00	27.500,00	0,00	0,00	0,00	27.500,00	0,00	0,00	0,00	27.500,00
RESERVA DE CONTINGÊNCIA	27.500,00	27.500,00	0,00	0,00	0,00	27.500,00	0,00	0,00	0,00	27.500,00
DESPESAS (INTRA-ORÇAMENTÁRIAS (II))	0,00	0,00	0,00	0,00	0,00	0,00	0,00	0,00	0,00	0,00
TOTAL III = (I + II)	9.780.500,00	11.732.500,00	2.673.018,41	10.924.916,82	100,00	807.583,18	2.671.548,14	10.923.446,55	100,00	809.053,45



PORTARIA Nº 993, DE 19 DE NOVEMBRO DE 2018

Conceder gratificação ao servidor no percentual abaixo descrito, sobre seus vencimentos básicos.

O PREFEITO MUNICIPAL DE PITANGA, ESTADO DO PARANÁ, no uso de suas atribuições legais,

RESOLVE

Art. 1º Fica concedido ao servidor gratificação no percentual abaixo descrito, sobre seus vencimentos básicos, de acordo com a Lei 784/96 - Estatuto dos Servidores Municipais de Pitanga, a contar de 14 de novembro de 2018.

MATRÍCULA	NOME	GRATIFICAÇÃO
51485	Robson Castro	100%

Art. 2º Esta Portaria entra em vigor na data de sua publicação.

Prefeitura Municipal de Pitanga, em 19 de novembro de 2018.

Maicol G. Callegari Rodrigues Barbosa
Prefeito

Elis Regina Locatelle
Diretora do Depto. de Recursos Humanos



PORTARIA Nº 994, DE 19 DE NOVEMBRO DE 2018

Conceder Férias a Servidora Angela Maria de Almeida, matrícula nº502951, no cargo de Agente Comunitário de Saúde PSF 40 horas, referente ao período de 2017/2018.

O PREFEITO MUNICIPAL DE PITANGA, ESTADO DO PARANÁ, no uso de suas atribuições legais,

CONSIDERANDO - O requerimento da Secretaria Municipal de Saúde e da Servidora.

RESOLVE

Art. 1º CONCEDER a servidora ANGELA MARIA DE ALMEIDA, matrícula nº 502951, portadora do RG nº 5.642.971-9 SSP-PR, CPF nº 709.540.979-04/PR, FÉRIAS, por 30 (trinta) dias do período de 2017/2018, no cargo de AGENTE COMUNITÁRIO DE SAÚDE PSF, conforme Art. 127 e Art. 128 da Lei 784/96 - Estatuto dos Servidores Públicos Municipais e Lei do CLT, a contar de 21 de novembro de 2018.

Art. 2º Decorrido o prazo descrito no artigo 1º, a servidora deverá apresentar-se ao trabalho no dia 21 de dezembro de 2018.

Art. 3º Esta Portaria entra em vigor na data de sua Publicação.

Prefeitura Municipal de Pitanga, em 19 de novembro de 2018.

Maicol G. Callegari Rodrigues Barbosa
Prefeito

Elis Regina Locatelle
Diretora do Depto de Recursos Humanos



PORTARIA Nº 988, DE 19 DE NOVEMBRO DE 2018

Conceder Progressão Vertical a Servidora, na classe e nível de vencimentos evidenciados.

O PREFEITO MUNICIPAL DE PITANGA, ESTADO DO PARANÁ, no uso de suas atribuições legais,

CONSIDERANDO - O determinado pela Lei Municipal 1.105 do Plano de Cargos e Salários na Administração Pública, Artigo 31.

RESOLVE

Art. 1º Conceder Progressão Vertical a servidora na Classe e Nível de Vencimentos abaixo evidenciados, exercendo o cargo de PROFESSOR (A), a contar de 01 de novembro de 2018.

MATRÍCULA	NOME	DA CLASSE	NÍVEL	PARA CLASSE	NÍVEL
52971	Ana Silmara Nascimento Machado	R-IV	02	R-V	02

Art. 2º Esta Portaria entra em vigor na data de sua publicação.

Prefeitura Municipal de Pitanga, em 19 de novembro de 2018.

Maicol G. Callegari Rodrigues Barbosa
Prefeito

Elis Regina Locatelle
Diretora do Depto. de Recursos Humanos



PORTARIA Nº 987, DE 19 DE NOVEMBRO DE 2018

Conceder Licença Prêmio por Assiduidade a servidora Vera Lucia Rodrigues de Campos, matrícula nº 50780, no cargo de Auxiliar de Serviços Gerais 44 horas, referente ao período de 2009/2014, nomeada através do Concurso Público nº 001/2007.

O PREFEITO MUNICIPAL DE PITANGA, ESTADO DO PARANÁ, no uso de suas atribuições legais,

CONSIDERANDO - O Memorando nº 436/2018 da Secretaria Municipal de Educação e Cultura e o requerimento da servidora.

RESOLVE

Art. 1º CONCEDER a servidora VERA LUCIA RODRIGUES DE CAMPOS, matrícula nº 50780, portadora do RG nº 9.803.150-2 SSP-PR, CPF nº 057.659.859-39 PR, Licença Prêmio por Assiduidade, por 90 (noventa) dias do período de 2009/2014, (Concurso Público nº 001/2007), no cargo de AUXILIAR DE SERVIÇOS GERAIS, conforme art. 136, Inciso XI e Art. 166 da Lei 784/96 - Estatuto dos Servidores Públicos Municipais, a contar do dia 19 de novembro de 2018.

Art. 2º Decorrido o prazo descrito no artigo 1º, a servidora deverá apresentar-se ao trabalho no dia 17 de fevereiro de 2019.

Art. 3º Esta Portaria entra em vigor na data de sua Publicação.

Prefeitura Municipal de Pitanga, em 19 de novembro de 2018.

Maicol G. Callegari Rodrigues Barbosa
Prefeito

Elis Regina Locatelle
Diretora do Depto. de Recursos Humanos



PORTARIA Nº 992, DE 19 DE NOVEMBRO DE 2018

Conceder Férias a Servidora Rosângela Chechelaki, matrícula nº 504641, no cargo de Agente Comunitário de Saúde PSF 40 horas, referente ao período de 2017/2018.

O PREFEITO MUNICIPAL DE PITANGA, ESTADO DO PARANÁ, no uso de suas atribuições legais,

CONSIDERANDO - O requerimento da Secretaria Municipal de Saúde e da Servidora.

RESOLVE

Art. 1º CONCEDER a servidora ROSANGELA CHECHELAKI, matrícula nº 504641, portadora do RG nº 6.370.193-9 SSP-PR, CPF nº 924.300.239-20/PR, FÉRIAS, por 30 (trinta) dias do período de 2017/2018, no cargo de AGENTE COMUNITÁRIO DE SAÚDE PSF, conforme Art. 127 e Art. 128 da Lei 784/96 - Estatuto dos Servidores Públicos Municipais e Lei do CLT, a contar de 22 de novembro de 2018.

Art. 2º Decorrido o prazo descrito no artigo 1º, a servidora deverá apresentar-se ao trabalho no dia 22 de dezembro de 2018.

Art. 3º Esta Portaria entra em vigor na data de sua Publicação.

Prefeitura Municipal de Pitanga, em 19 de novembro de 2018.

Maicol G. Callegari Rodrigues Barbosa
Prefeito

Elis Regina Locatelle
Diretora do Depto. de Recursos Humanos



PORTARIA Nº 991, DE 19 DE NOVEMBRO DE 2018

Conceder férias a servidora Rosi Terezinha Neppel Zazula, matrícula nº 263421, no cargo de Gari 44 horas, referente ao período de 2017/2018, nomeada através do Concurso Público nº 001/2002.

O PREFEITO MUNICIPAL DE PITANGA, ESTADO DO PARANÁ, no uso de suas atribuições legais,

CONSIDERANDO – O requerimento da Secretaria Municipal da Cidade e da Servidora.

RESOLVE

Art. 1º **CONCEDER** a servidora **ROSI TEREZINHA NEPEL ZAZULA**, matrícula nº 263421, portadora do RG nº 8.148.258-6 SSP-PR, CPF nº 027.625.429-52/PR, FÉRIAS, por 30 (trinta) dias do período de 2017/2018, Concurso Público nº 001/2002, no cargo de GARI, conforme. Art. 127 e Art. 128 da Lei 784/96 – Estatuto dos Servidores Públicos Municipais, a contar de 20 de Novembro de 2018.

Art. 2º Decorrido o prazo descrito no artigo 1º, a servidora deverá apresentar-se ao trabalho no dia 20 de Dezembro de 2018.

Art. 3º Esta Portaria entra em vigor na data de sua Publicação.

Prefeitura Municipal de Pitanga, em 19 de novembro de 2018.

Maicol G. Callegari Rodrigues Barbosa
Prefeito

Elis Regina Locatelle
Diretora do Depto. de Recursos Humanos



PORTARIA Nº 990, DE 19 DE NOVEMBRO DE 2018

Conceder férias ao servidor Celio Adriano Soares, matrícula nº 54565, no cargo de Fiscal Geral 40 horas, referente ao período de 2016/2017, nomeado através do Concurso Público nº 002/2013.

O PREFEITO MUNICIPAL DE PITANGA, ESTADO DO PARANÁ, no uso de suas atribuições legais,

CONSIDERANDO – O Requerimento da Secretaria Municipal da Saude e do Servidor.

RESOLVE

Art. 1º **CONCEDER** ao servidor **CELIO ADRIANO SOARES**, matrícula nº 54565, portador do RG nº 9.815.755-7 SSP-PR, CPF nº 063.729.639-73 PR, FÉRIAS, por 30 (trinta) dias do período de 2016/2017 (Concurso Público nº 002/2013) no cargo de FISCAL GERAL, conforme. Art. 127 e Art. 128 da Lei 784/96 – Estatuto dos Servidores Públicos Municipais, a contar de 20 de novembro de 2018.

Art. 2º Decorrido o prazo descrito no artigo 1º, o servidor deverá apresentar-se ao trabalho no dia 20 de dezembro de 2018.

Art. 3º Esta Portaria entra em vigor na data de sua Publicação.

Prefeitura Municipal de Pitanga, em 19 de novembro de 2018.

Maicol G. Callegari Rodrigues Barbosa
Prefeito

Elis Regina Locatelle
Diretora do Depto. de Recursos Humanos



PORTARIA Nº 986, DE 19 DE NOVEMBRO DE 2018

Conceder Férias ao Servidor Bruno Moreira Soares, matrícula nº 505331, no cargo de Nutricionista 30 horas, referente ao período de 2014/2015, nomeado através do Concurso Público nº 001/2007.

O PREFEITO MUNICIPAL DE PITANGA, ESTADO DO PARANÁ, no uso de suas atribuições legais,

CONSIDERANDO – O Requerimento da Secretaria Municipal de Saude e o do Servidor.

RESOLVE

Art. 1º **CONCEDER** ao servidor **BRUNO MOREIRA SOARES**, matrícula nº 505331, portador do RG nº 8.738.792-5 SSP-PR, CPF nº 049.606.329-41/PR, FÉRIAS, por 20 (vinte) dias do período de 2014/2015 (Concurso Público nº 001/2007), no cargo de NUTRICIONISTA, conforme. Art. 127 e Art. 128 da Lei 784/96 – Estatuto dos Servidores Públicos Municipais, a contar de 19 de novembro de 2018.

Art. 2º Decorrido o prazo descrito no artigo 1º, o servidor deverá apresentar-se ao trabalho no dia 09 de dezembro de 2018.

Art. 3º Esta Portaria entra em vigor na data de sua Publicação.

Prefeitura Municipal de Pitanga, em 19 de novembro de 2018.

Maicol G. Callegari Rodrigues Barbosa
Prefeito

Elis Regina Locatelle
Diretora do Depto. de Recursos Humanos



PORTARIA Nº 985, DE 19 DE NOVEMBRO DE 2018

Conceder férias ao servidor Elivelton Litkoski Hey, matrícula nº 52765, no cargo de Fiscal Geral 40 horas, referente ao período de 2015/2016, nomeado através do Concurso Público nº 002/2013.

O PREFEITO MUNICIPAL DE PITANGA, ESTADO DO PARANÁ, no uso de suas atribuições legais,

CONSIDERANDO – O Requerimento da Secretaria Municipal da Fazenda e do Servidor.

RESOLVE

Art. 1º **CONCEDER** ao servidor **ELIVELTON LITKOSKI HEY**, matrícula nº 52765, portador do RG nº 10.421.118-6 SSP-PR, CPF nº 045.334.999-45 PR, FÉRIAS, por 30 (trinta) dias do período de 2015/2016 (Concurso Público nº 002/2013) no cargo de FISCAL GERAL, conforme. Art. 127 e Art. 128 da Lei 784/96 – Estatuto dos Servidores Públicos Municipais, a contar de 19 de novembro de 2018.

Art. 2º Decorrido o prazo descrito no artigo 1º, o servidor deverá apresentar-se ao trabalho no dia 19 de dezembro de 2018.

Art. 3º Esta Portaria entra em vigor na data de sua Publicação.

Prefeitura Municipal de Pitanga, em 19 de novembro de 2018.

Maicol G. Callegari Rodrigues Barbosa
Prefeito

Elis Regina Locatelle
Diretora do Depto. de Recursos Humanos



PORTARIA Nº 996, DE 20 DE NOVEMBRO DE 2018

Conceder Férias ao Servidor Acyr Rodyna Gois, matrícula nº 8501, no cargo de Funileiro 44 horas, referente ao período de 2016/2017, nomeado através do Concurso Público nº 001/1990.

O PREFEITO MUNICIPAL DE PITANGA, ESTADO DO PARANÁ, no uso de suas atribuições legais,

CONSIDERANDO – O Memorando nº 441/2018 da Secretaria Municipal de Educação e Cultura e o requerimento do Servidor.

RESOLVE

Art. 1º **CONCEDER** ao servidor **ACYR RODYNA GOIS**, matrícula nº 8501, portador do RG nº 3.463.094-1 SSP-PR, CPF nº 495.732.099-34 PR/PR, FÉRIAS, por 30 (trinta) dias do período de 2016/2017 (Concurso Público nº 001/1990) no cargo de FUNILEIRO, conforme. Art. 127 e Art. 128 da Lei 784/96 – Estatuto dos Servidores Públicos Municipais, a contar de 20 de novembro de 2018.

Art. 2º Decorrido o prazo descrito no artigo 1º, o servidor deverá apresentar-se ao trabalho no dia 20 de dezembro de 2018.

Art. 3º Esta Portaria entra em vigor na data de sua Publicação.

Prefeitura Municipal de Pitanga, em 20 de novembro de 2018.

Maicol G. Callegari Rodrigues Barbosa
Prefeito

Elis Regina Locatelle
Diretora do Depto. de Recursos Humanos



PORTARIA Nº 977, DE 14 DE NOVEMBRO DE 2018

Conceder Férias ao funcionário, Reinaldo Dias Vieira, matrícula nº 506725, no cargo de Chefe de Seção de Material Esportivo, referente ao período de 2017/2018, nomeado através do Decreto nº 89/2017 no regime CLT.

O PREFEITO MUNICIPAL DE PITANGA, ESTADO DO PARANÁ, no uso de suas atribuições legais,

CONSIDERANDO – O Memorando nº 85/2018 da Secretaria Municipal de Esportes e Lazer e o requerimento do funcionário.

RESOLVE

Art. 1º **CONCEDER** ao funcionário **REINALDO DIAS VIEIRA**, matrícula nº 506725, portador do RG nº 5.344.729-5 SSP-PR, CPF nº 766.156.189-15 PR, FÉRIAS, por 30 (trinta) dias do período de 2017/2018, (CLT) no cargo de CHEFE DE SEÇÃO DE MATERIAL ESPORTIVO, conforme. Art. 127 e Art. 128 da Lei 784/96 – Estatuto dos Servidores Públicos Municipais, a contar de 14 de novembro de 2018.

Art. 2º Decorrido o prazo descrito no artigo 1º, o funcionário deverá apresentar-se ao trabalho no dia 14 de dezembro de 2018.

Art. 3º Esta Portaria entra em vigor na data de sua Publicação.

Prefeitura Municipal de Pitanga, em 14 de novembro de 2018.

Maicol G. Callegari Rodrigues Barbosa
Prefeito



PORTARIA Nº 995, DE 19 DE NOVEMBRO DE 2018

Conceder Férias a funcionária, Analice Teles de Andrade, matrícula nº 51308, no cargo de Diretor de Contabilidade 44 horas, referente ao período de 2014/2015.

O PREFEITO MUNICIPAL DE PITANGA, ESTADO DO PARANÁ, no uso de suas atribuições legais,

CONSIDERANDO – O Memorando nº 361/2018 da Secretaria Municipal da Fazenda e o requerimento da funcionária.

RESOLVE

Art. 1º **CONCEDER** a funcionária **ANALICE TELES DE ANDRADE**, matrícula nº 51308, portadora do RG nº 9.197.899-1 SSP-PR, CPF nº 057.984.059-07 PR, FÉRIAS, por 10 (dez) dias do período de 2014/2015, (CLT) no cargo de DIRETOR DE CONTABILIDADE, conforme. Art. 127 e Art. 128 da Lei 784/96 – Estatuto dos Servidores Públicos Municipais, a contar de 19 de novembro de 2018.

Art. 2º Decorrido o prazo descrito no artigo 1º, a funcionária deverá apresentar-se ao trabalho no dia 29 de novembro de 2018.

Art. 3º Esta Portaria entra em vigor na data de sua Publicação.

Prefeitura Municipal de Pitanga, em 19 de novembro de 2018.

Maicol G. Callegari Rodrigues Barbosa
Prefeito

Elis Regina Locatelle
Diretora do Depto. de Recursos Humanos



Termo de inservibilidade

A Comissão Municipal de Averiguação e Avaliação de Bens Inservíveis, nomeada pela portaria N°784/2018, integrada pelos servidores, Renilson Pereira de Oliveira, Leandro dos Santos, Alisson Rodrigo Renczenzen após proceder ao levantamento destes, resolve considerar inservíveis e sem condições de recuperação servindo apenas para reciclagem, os seguintes bens patrimoniais.

Pitanga – PR: 12 de novembro de 2018

Renilson Pereira de Oliveira

Leandro dos Santos

Alisson Rodrigo Renczenzen

TERMO DE AVALIAÇÃO DE BENS MÓVEIS PERTENCENTES AO PATRIMÔNIO PÚBLICO MUNICIPAL

A comissão municipal de averiguação e avaliação de bens inservíveis, nomeada pela portaria N°784/2018, integrada pelos servidores Alisson Rodrigo Renczenzen, Leandro dos Santos, Renilson Pereira de Oliveira após proceder ao levantamento dos móveis, decide considerar inservível e ainda sem condições de recuperação dos seguintes bens patrimoniais pela prefeitura municipal de Pitanga, atribuindo a cada um deles seus respectivos valores.

Descrição: diversos bens inservíveis (eletrônicos, eletrodomésticos, armário em aço entre outros) a R\$ 2,00 o quilo sucateado, 31 un.

Nº	Descrição	Identificação
1	televisores	12381
2	televisores	12387
3	televisores	13380
4	televisores	10736
5	televisores	3825
6	televisores	12383
7	televisores	12385
8	televisores	10704
9	televisores	1353
10	televisores	12371
11	televisores	13096
12	televisores	12206
13	televisores	12702
14	televisores	1817
15	Televisores	12377
dvd/ vídeo cassete		
1	dvd/ vídeo cassete	1815
2	dvd/ vídeo cassete	13097
3	dvd/ vídeo cassete	2966
4	dvd/ vídeo cassete	2590
5	dvd/ vídeo cassete	13288
6	dvd/ vídeo cassete	12705
7	dvd/ vídeo cassete	12078
8	dvd/ vídeo cassete	12053
9	dvd/ vídeo cassete	12707
10	dvd/ vídeo cassete	13287
12	dvd/ vídeo cassete	12704
13	dvd/ vídeo cassete	12706
14	dvd/ vídeo cassete	13286

15	dvd/ vídeo cassete	13564
16	dvd/ vídeo cassete	13098

Descrição: diversos bens inservíveis (eletrônicos, eletrodomésticos, armário em aço entre outros) aproximadamente 154 kg a 0,30 centavos o kg.

mimeógrafo		
1	mimeógrafo	12173
2	mimeógrafo	12172
3	mimeógrafo	12174
4	mimeógrafo	10969
5	mimeógrafo	12124
6	mimeógrafo	5406
7	mimeógrafo	5461

retrojetor		
1	retrojetor	1763
2	retrojetor	12221
3	retrojetor	12231
4	retrojetor	12548
5	retrojetor	2359
6	retrojetor	9272
7	retrojetor	12549

Descrição: diversos bens inservíveis (eletrônicos, eletrodomésticos, armário em aço entre outros) a R\$ 2,00 sendo 38 um.

ELETRODOMESTICOS		
1	Liquidificador	17756
2	Liquidificador	1982
3	Liquidificador	12406
4	Liquidificador	12315
5	liquidificador Arno	11402
6	Batedeira de Bolo, Britânia, 4 velocidades	2128
7	ferro de passar roupas	14150
8	sanduícheira fama	4866
9	Aspirador de pó	3012
10	Aspirador de pó	1076
11	Wap	716
12	Wap	3827
13	lavadora de alta pressão	17820

14	Aspirador de pó	5694
15	Forno elétrico	2000
16	Geladeira	10690
17	Geladeira	5340
18	Geladeira	11014
19	Geladeira	135
20	geladeira	12076

MAQUINA DE LAVAR ROUPAS		
1	Secadora	12313
2	Secadora	11438
3	Secadora	2542
4	lavadora completa	5557
5	lavadora completa	4850
6	lavadora completa	2935
7	lavadora completa	13017
8	lavadora completa	3041
9	lavadora completa	11070
10	Tanquinho	12464
11	Tanquinho	3044
12	Tanquinho	3043
13	Tanquinho	13114

1	cilindro de macarrão	1778
---	----------------------	------

Radio		
1	Aparelho de som	13283
2	Aparelho de som	11788
3	Aparelho de som	3824
4	Aparelho de som	4265

Descrição: diversos bens inservíveis (eletrônicos, eletrodomésticos, armário em aço entre outros) aproximadamente 310 kg a 0,30 centavos o kg.

FREEZER		
1	freezer	2129
2	freezer	1556

ARQUIVO DE AÇO		
1	arquivo em aço	12154
2	arquivo em aço	12092
3	arquivo em aço	12126
4	arquivo em aço	11086
5	arquivo em aço	2197
6	arquivo em aço	112
7	arquivo em aço	.000000151
8	Arquivo em aço c/ 4 GVTS	.0000003913

9	Arquivo em aço c/ 4 gvts	.0000003914
10	Arquivo em aço c/ 4 gvts	.0000003915
11	Arquivo em aço c/ 4 gvts	.0000005495
12	arquivo com 4 gavetas	3007
13	arquivo com 4 gavetas	147
14	Arquivo com 4 gavetas	2133
15	Arquivo com 4 gavetas	3933
16	armario em aço com 2 portas	1708

ESTANTE EM AÇO		
1	estante	3683
2	estante	3679
3	estante	12937

Descrição: bens inservíveis em madeira como mesa de ping pong. R\$ 2,00 a unidade sendo 5 un.

MESA DE PING PONG		
1	mesa de ping pong	1831
2	mesa de ping pong	1879
3	mesa de ping pong	1880
4	Mesa de ping pong	3695
5	Mesa de ping pong	13232

Descrição: bens inservíveis denominada máquina de costura com aproximadamente 150 kg a 0,30 centavos o kg.

MAQUINA DE COSTURA		
1	Máquina de costura	13046
2	Máquina de costura	13044
3	máquina de costura overlock	3068
4	máquina de costura overlock	3069
5	máquina de costura reta	3073
6	Máquina de costura domestica Singer	.0000003087
7	máquina de costura industrial	13048
8	Máquina de costura doméstica	.0000003085
9	Máquina de costura doméstica (Clube de mães são Basílio)	.0000003086
10	máquina de costura	17666

Descrição: bens inservíveis em madeira (cama de solteiro, e beliche), com aproximadamente 150 kg a 0,30 centavos o kg.

CAMA DE SOLTEIRO		
-------------------------	--	--

1	Cama de solteiro	642
2	Cama de solteiro	643
3	Cama de solteiro	641
4	Beliche em madeira	2913
5	Beliche em madeira	2914

Descrição: Bens inservíveis como fogão com aproximadamente 400 kg de sucata, a 0,30 centavos o kg

FOGÃO		
1	Fogão 4 bocas	12802
2	Fogão industrial	12308
3	fogão	1201
4	fogão a gás 6 bocas atlas	3045
5	fogão a gás 6 bocas atlas	2366
6	fogão industrial com forno	5504
7	fogão a gás industrial com 6 bocas	1397
8	fogão a gás industrial com 6 bocas	1854
9	fogão a gás	1965
10	fogão industrial com forno	5533
11	fogão a gás	11697
12	fogão industrial	12308
13	fogão industrial	12923
14	fogão industrial	13090
15	fogão industrial	12708
16	Fogareiro	1594
17	Fogareiro	12108

Bens inservíveis sucateados, denominado como ventilador sendo 24 unidades a 0,20 centavos cada.

VENTILADOR		
1	Ventilador	978
2	Ventilador	979
3	Ventilador	9321
4	Ventilador	36
5	Ventilador	1421
6	Ventilador	1504
7	Ventilador	1165
8	Ventilador	1211
9	Ventilador	1212
10	Ventilador	1299
11	Ventilador	1894
12	Ventilador	9326

13	Ventilador	9241
14	Ventilador	17630
15	Ventilador	9345
16	Ventilador	9356
17	Ventilador	195
18	Ventilador	1
19	Ventilador	1767
20	Ventilador	20361
21	Ventilador	1422
22	ventilador Britânia	193
23	ventilador Britânia	2130
24	ventilador faet	984

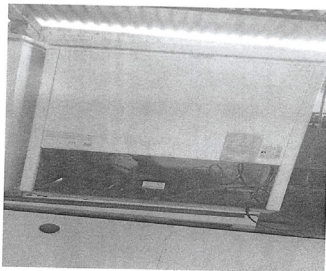
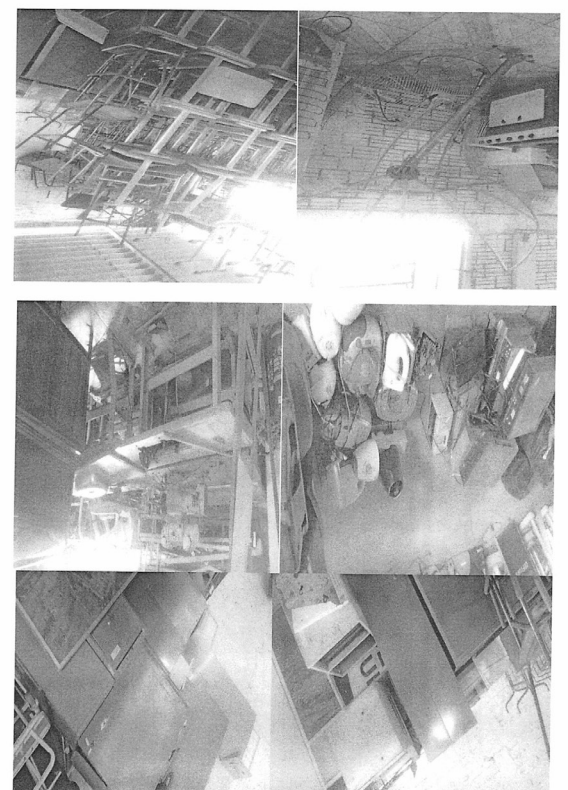

Pitanga - PR: 11 de setembro de 2018

TERMO DE AVALIAÇÃO DE BENS MÓVEIS PERTENCENTES AO PATRIMÔNIO PÚBLICO MUNICIPAL

A comissão municipal de averiguação e avaliação de bens inservíveis, nomeada pela portaria N°784/2018, integrada pelos servidores Alisson Rodrigo Renczenzen, Leandro dos Santos, Renilson Pereira de Oliveira após proceder ao levantamento dos moveis, decide considerar inservível e ainda sem condições de recuperação dos seguintes bens patrimoniais pela prefeitura municipal de Pitanga, atribuindo a cada um deles seus respectivos valores.

Descrição: diversos bens de inservíveis de informática entre outros, R\$ 2,00 a unidade (182.un.).

Nº	Descrição	Ident.
1	microcomputador	1666
2	microcomputador completo	3345
3	microcomputador	1676
4	computador com 8 gb hd 500	5723
5	Microcomputador	1582
6	microcomputador	1668
7	microcomputador com monitor.	2506
8	microcomputador	1231
9	microcomputador	1548
10	microcomputador	3189
11	microcomputador	1225
12	microcomputador	1848
13	microcomputador	1223
14	microcomputador	1528
16	microcomputador	1173
17	microcomputador	1408
18	microcomputador	13130
19	microcomputador	533
20	cpu de computador	3178
21	monitor	3179
22	monitor	3181
23	cpu de computador	3182
24	teclado	12324
25	monitor	3206
26	microcomputador	11201
27	microcomputador	12026
28	microcomputador	12027
29	teclado	12321
30	monitor Samsung	12515
31	microcomputador	12005

32	teclado	12325
33	microcomputador	12513
34	microcomputador	1862
35	computador	13325
36	gabinete	3177
37	microcomputador	1583
38	microcomputador	2023
39	monitor	2111
40	notebook (roubado)	6670
41	microcomputador	1428
42	microcomputador	1588
43	microcomputador	12006
44	monitor	3209
45	monitor	3272
46	microcomputador	4623
47	microcomputador	1529
48	microcomputador	1868
49	microcomputador	13332
50	impressora com copiadora	8327
51	scanner digital hp scanjet	4961
52	impressora laserjet hp 1102w	4339
53	microcomputador	2502
54	microcomputador	2503
55	microcomputador	2508

IMPRESSORA		
1	xerocadora	632
2	xerocadora	11457
3	xerocadora	11628
4	xerocadora	11312
5	xerocadora	11509
6	xerocadora	11507
7	xerocadora	11232
8	xerocadora	12024
9	impressora	8313
10	impressora	8327
11	impressora	12201
12	impressora	4339
13	impressora	12087
14	impressora	12190
15	impressora	12145
16	impressora	12943
17	impressora	12357

Renilson Pereira de Oliveira
Renilson Pereira de Oliveira

Leandro dos Santos
Leandro dos Santos

Alisson Rodrigo Renczenzen
Alisson Rodrigo Renczenzen

18	impressora	12571
19	impressora	13276
20	impressora	13274
21	impressora	12688
22	impressora	12637
23	impressora	13275
24	impressora	12681
25	impressora	13126
Nobreak		
1	nobreak	1632
2	nobreak	3231
3	nobreak	13378
4	nobreak	19100
5	nobreak	4327
6	nobreak	3210
7	nobreak	1426
8	nobreak	3273
9	nobreak nhs mini	3258
10	nobreak	5818
11	nobreak 600va	1435
12	nobreak 700 va	1872
13	nobreak	1434
14	nobreak 600 va	1425
15	nobreak	2392
16	nobreak bivolt 700 va	4580
17	nobreak bivolt 700 va	4581
18	nobreak bivolt 700 va	4582
19	nobreak 1 kva	10321
20	nobreak nhs	12110
21	nobreak	1634
22	nobreak	1650
23	nobreak	4324
24	nobreak	4918
25	nobreak	10885
26	nobreak	13179
27	nobreak	1240
28	nobreak	1633
29	nobreak	1647
30	nobreak	13380
31	nobreak	1685
32	nobreak	1649
33	nobreak	1535

34	nobreak	1427
35	nobreak	1357
36	nobreak	13379
37	nobreak	13125
38	nobreak	13124
39	nobreak	10809
40	estabilizador	10685
RELÓGIO PONTO		
1	Relógio ponto	4767
2	Relógio ponto	2395
3	relógio ponto biométrico	4219
4	Relógio ponto	18439
TELEFONE		
1	Telefone	2332
2	Telefone	10100
3	Telefone	2330
4	Telefone	2333
5	Telefone	2689
6	Telefone	2330
7	Telefone	3624
8	Telefone	2971
9	Telefone	12362
10	Telefone	12697
11	Telefone	13163
12	Telefone	5017
13	Telefone	5829
14	Telefone	12079
15	Telefone	2970
16	Telefone	3624
17	Telefone	3874
18	Telefone	3875
19	Telefone	3877
20	Telefone	2971
21	Telefone	9267
22	Telefone	1280
23	Telefone	4574
24	Telefone	9123
25	Telefone	4644
26	Telefone	4768
27	Telefone	4769
28	Telefone	3878

29	Telefone	1132
30	Telefone	3873
31	Telefone	3876
32	Telefone	1508
33	Telefone	2040
34	Telefone	2045
35	Telefone	2043
36	Telefone	2044
37	Telefone	12318
38	Telefone	12079
FAX		
1	fax	1343
2	Aparelho de fax	184
3	Telefone	2329
4	Telefone	12618
ROTEADOR		
1	Roteador	2318
2	Roteador	2476
3	Roteador	1121
4	Roteador	3124
5	Roteador	12207
6	Roteador	2400
7	Roteador	2476
8	Roteador	1053
9	Roteador	1243
10	Roteador	683
11	Roteador	684
12	Roteador	1050
13	Roteador	2385
14	Roteador	2398
15	Roteador	2396
16	roteador sem fio	2475

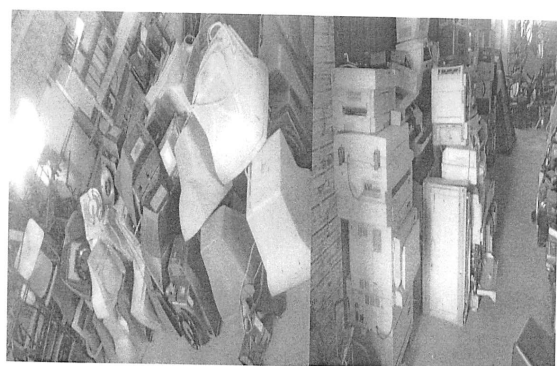

Pitanga - PR: 11 de setembro de 2018

Renilson Pereira de Oliveira
Renilson Pereira de Oliveira

Leandro dos Santos
Leandro dos Santos

Alisson Rodrigo Renczenzen
Alisson Rodrigo Renczenzen

TERMO DE AVALIAÇÃO DE BENS MÓVEIS PERTENCENTES AO PATRIMÔNIO PÚBLICO MUNICIPAL

A comissão municipal de averiguação e avaliação de bens inservíveis, nomeada pela portaria N°784/2018, integrada pelos servidores Alisson Rodrigo Renczenzen, Leandro dos Santos, Renilson Pereira de Oliveira após proceder ao levantamento dos moveis, decide considerar inservível e ainda sem condições de recuperação dos seguintes bens patrimoniais pela prefeitura municipal de Pitanga, atribuindo a cada um deles seus respectivos valores.

Descrição: aproximadamente 600 kg de ferro velho, diversas peças inservíveis de mobiliário (carteiras, cadeiras, longarinas, mesa infantil, cadeira polipropileno, giratória e fixa.) Entre outras a 0,30 centavos o kg.

Nº	Descrição	Indet.
1	conjunto escolar adulto	346
2	conjunto escolar adulto	347
3	conjunto escolar adulto	348
4	conjunto escolar adulto	349
5	conjunto escolar adulto	350
6	conjunto escolar adulto	351
7	conjunto escolar adulto	352
8	conjunto escolar adulto	353
9	conjunto escolar adulto	354
10	conjunto escolar adulto	355
11	conjunto escolar adulto	356
12	conjunto escolar adulto	357
13	conjunto escolar adulto	358
14	conjunto escolar adulto	359
15	conjunto escolar adulto	360
16	conjunto escolar adulto	361
17	conjunto escolar adulto	362
18	conjunto escolar adulto	363
19	conjunto escolar adulto	364
20	conjunto escolar adulto	365
21	conjunto escolar adulto	366
22	conjunto escolar adulto	367
23	conjunto escolar adulto	368
24	conjunto escolar adulto	369
25	conjunto escolar adulto	370
26	conjunto escolar adulto	371
27	conjunto escolar adulto	372
28	conjunto escolar adulto	373
29	conjunto escolar adulto	374



30	conjunto escolar adulto	375
31	conjunto escolar adulto	376
32	conjunto escolar adulto	377
33	conjunto escolar adulto	378
34	conjunto escolar adulto	379
35	conjunto escolar adulto	380
36	conjunto escolar adulto	381
37	conjunto escolar adulto	382
38	conjunto escolar adulto	383
39	conjunto escolar adulto	384
40	conjunto escolar adulto	385
41	conjunto escolar adulto	386
42	conjunto escolar adulto	387
43	conjunto escolar adulto	388
44	conjunto escolar adulto	389
45	conjunto escolar adulto	390
46	conjunto escolar adulto	391
47	conjunto escolar adulto	392
48	conjunto escolar adulto	393
49	conjunto escolar adulto	394
50	conjunto escolar adulto	395
51	conjunto escolar adulto	396
52	conjunto escolar adulto	397
53	conjunto escolar adulto	398
54	conjunto escolar adulto	399
55	conjunto escolar adulto	400
56	conjunto escolar adulto	401
57	conjunto escolar adulto	402
58	conjunto escolar adulto	403
59	conjunto escolar adulto	404
60	conjunto escolar adulto	405
61	conjunto escolar adulto	406
62	conjunto escolar adulto	407
63	conjunto escolar adulto	408
64	conjunto escolar adulto	409
65	conjunto escolar adulto	410
66	conjunto escolar adulto	411
67	conjunto escolar adulto	412
68	conjunto escolar adulto	413
69	conjunto escolar adulto	414
70	conjunto escolar adulto	415
71	conjunto escolar adulto	416
72	conjunto escolar adulto	417

73	conjunto escolar adulto	418
74	conjunto escolar adulto	419
75	conjunto escolar adulto	420
76	conjunto escolar adulto	421
77	conjunto escolar adulto	422
78	conjunto escolar adulto	423
79	conjunto escolar adulto	424
80	conjunto escolar adulto	425
81	conjunto escolar adulto	426
82	conjunto escolar adulto	427
83	conjunto escolar adulto	428
84	conjunto escolar adulto	429
85	conjunto escolar adulto	430
86	conjunto escolar adulto	431
87	conjunto escolar adulto	432
88	conjunto escolar adulto	433
89	conjunto escolar adulto	434
90	conjunto escolar adulto	435
91	conjunto escolar adulto	436
92	conjunto escolar adulto	437
93	conjunto escolar adulto	438
94	conjunto escolar adulto	439
95	conjunto escolar adulto	440
96	conjunto escolar adulto	441
97	conjunto escolar adulto	442
98	conjunto escolar adulto	443
99	conjunto escolar adulto	444
100	conjunto escolar adulto	445
101	conjunto escolar adulto	446
102	conjunto escolar adulto	447
103	conjunto escolar adulto	448
104	conjunto escolar adulto	449
105	conjunto escolar adulto	450
106	conjunto escolar adulto	451
107	conjunto escolar adulto	452
108	conjunto escolar adulto	453
109	conjunto escolar adulto	454
110	conjunto escolar adulto	455
111	conjunto escolar adulto	456
112	conjunto escolar adulto	457
113	conjunto escolar adulto	458
114	conjunto escolar adulto	459
115	conjunto escolar adulto	460

116	conjunto escolar adulto	461
117	conjunto escolar adulto	462
118	conjunto escolar adulto	463
119	conjunto escolar adulto	464
120	conjunto escolar adulto	465
121	conjunto escolar adulto	466
122	conjunto escolar adulto	467
123	conjunto de carteiras	857
124	conjunto de carteiras	858
125	conjunto de carteiras	859
126	conjunto de carteiras	860
127	conjunto de carteiras	861
128	conjunto de carteiras	862
129	conjunto de carteiras	863
130	conjunto de carteiras	864
131	conjunto de carteiras	865
132	conjunto de carteiras	866
133	conjunto de carteiras	867
134	conjunto de carteiras	868
135	conjunto de carteiras	869
136	conjunto de carteiras	870
137	conjunto de carteiras	871
138	conjunto de carteiras	872
139	conjunto de carteiras	873
140	conjunto de carteiras	874
141	conjunto de carteiras	875
142	conjunto de carteiras	876
143	conjunto de carteiras	877
144	conjunto de carteiras	878
145	conjunto de carteiras	879
146	conjunto de carteiras	880
147	conjunto de carteiras	881
148	conjunto de carteiras	882
149	conjunto de carteiras	883
150	conjunto de carteiras	884
151	conjunto de carteiras	885
152	conjunto de carteiras	886
153	conjunto de carteiras	887
154	conjunto de carteiras	888
155	conjunto de carteiras	889
156	conjunto de carteiras	890
157	conjunto de carteiras	891
158	conjunto de carteiras	892

159	conjunto de carteiras	893
160	conjunto de carteiras	894
161	conjunto de carteiras	895
162	conjunto de carteiras	896
163	conjunto de carteiras	897
164	conjunto de carteiras	898
165	conjunto de carteiras	899
166	conjunto de carteiras	900
167	conjunto de carteiras	901
168	conjunto de carteiras	902
169	conjunto de carteiras	903
170	conjunto de carteiras	904
171	conjunto de carteiras	905
172	conjunto de carteiras	906
173	conjunto de carteiras	907
174	conjunto de carteiras	908
175	conjunto de carteiras	909
176	conjunto de carteiras	910
177	conjunto de carteiras	911
178	conjunto de carteiras	912
179	conjunto de carteiras	913
180	conjunto de carteiras	914
181	conjunto de carteiras	915
182	conjunto de carteiras	916
183	conjunto de carteiras	917
184	conjunto de carteiras	918
185	conjunto de carteiras	919
186	conjunto de carteiras	920
187	conjunto de carteiras	921
188	conjunto de carteiras	922
189	conjunto de carteiras	923
190	conjunto de carteiras	924
191	conjunto de carteiras	925
192	conjunto de carteiras	926
193	conjunto de carteiras	927
194	conjunto de carteiras	928
CADEIRA UNIVERSITARIA		
1	Cadeira universitária	11409
2	Cadeira universitária	11427
3	Cadeira universitária	11459
4	Cadeira universitária	11474
5	Cadeira universitária	11532
6	Cadeira universitária	11537

7	Cadeira universitária	11604
8	Cadeira universitária	11515
9	Cadeira universitária	11608
10	Cadeira universitária	11623
11	Cadeira universitária	11626
12	Cadeira universitária	11638
13	Cadeira universitária	11645
14	Cadeira universitária	11652
15	Cadeira universitária	11878
16	Cadeira universitária	11884
17	Cadeira universitária	11749
18	Cadeira universitária	11787
19	Cadeira universitária	11834
20	Cadeira universitária	11882
21	Cadeira universitária	11913
22	Cadeira universitária	11920
23	Cadeira universitária	11925
24	Cadeira universitária	11713
25	Cadeira universitária	11927
26	Cadeira universitária	11938
27	Cadeira universitária	12918
1	conjunto escolares	10122
2	conjunto escolares	10133
3	conjunto escolares	10142
4	conjunto escolares	10156
5	conjunto escolares	10174
6	conjunto escolares	10181
7	conjunto escolares	10193
8	conjunto escolares	10208
9	conjunto escolares	10216
10	conjunto escolares	10220
11	conjunto escolares	10228
12	conjunto escolares	10230
13	conjunto escolares	10233
14	conjunto escolares	10235
15	conjunto escolares	10244
16	conjunto escolares	10258
17	conjunto escolares	10268
18	conjunto escolares	10270
19	conjunto escolares	10279
20	conjunto escolares	10285
21	conjunto escolares	10302
22	conjunto escolares	10304

23	conjunto escolares	10313
24	conjunto escolares	10325
25	conjunto escolares	10327
26	conjunto escolares	10330
27	conjunto escolares	10346
28	conjunto escolares	10351
29	conjunto escolares	10354
30	conjunto escolares	10355
31	conjunto escolares	10358
32	conjunto escolares	10360
33	conjunto escolares	10378
34	conjunto escolares	10380
35	conjunto escolares	10381
36	conjunto escolares	10383
37	conjunto escolares	10399
38	conjunto escolares	10405
39	conjunto escolares	10422
40	conjunto escolares	10434
41	conjunto escolares	10449
42	conjunto escolares	10451
43	conjunto escolares	10453
44	conjunto escolares	10454
45	conjunto escolares	10464
46	conjunto escolares	10477
47	conjunto escolares	10483
48	conjunto escolares	10490
49	conjunto escolares	10495
50	conjunto escolares	10525
51	conjunto escolares	10529
52	conjunto escolares	10540
53	conjunto escolares	10557
54	conjunto escolares	10565
55	conjunto escolares	10566
56	conjunto escolares	10574
57	conjunto escolares	10585
58	conjunto escolares	10588
59	conjunto escolares	10591
60	conjunto escolares	10607
61	conjunto escolares	10613
62	conjunto escolares	10615
63	conjunto escolares	10624
64	conjunto escolares	10629
65	conjunto escolares	10642

66	conjunto escolares	10653
67	conjunto escolares	10655
68	conjunto escolares	10658
69	conjunto escolares	10691
70	conjunto escolares	10692
71	conjunto escolares	10710
72	conjunto escolares	10718
73	conjunto escolares	10728
74	conjunto escolares	10739
75	conjunto escolares	10742
76	conjunto escolares	10752
77	conjunto escolares	10759
78	conjunto escolares	10760
79	conjunto escolares	10761
80	conjunto escolares	10770
81	conjunto escolares	10772
82	conjunto escolares	10775
83	conjunto escolares	10781
84	conjunto escolares	10783
85	conjunto escolares	10793
86	conjunto escolares	10818
87	conjunto escolares	10820
88	conjunto escolares	10829
89	conjunto escolares	10832
90	conjunto escolares	10845
91	conjunto escolares	10846
92	conjunto escolares	10850
93	conjunto escolares	10858
94	conjunto escolares	10866
95	conjunto escolares	10892
96	conjunto escolares	10903
97	conjunto escolares	10921
98	conjunto escolares	10932
99	conjunto escolares	10933
100	conjunto escolares	10949
101	conjunto escolares	10956
102	conjunto escolares	10959
103	conjunto escolares	10960
104	conjunto escolares	10961
105	conjunto escolares	10962
106	conjunto escolares	10963
107	conjunto de carteiras e cadeiras	929
108	conjunto de carteiras e cadeiras	930

109	conjunto de carteiras e cadeiras	931
110	conjunto de carteiras e cadeiras	932
111	conjunto de carteiras e cadeiras	933
112	conjunto de carteiras e cadeiras	934
113	conjunto de carteiras e cadeiras	935
114	conjunto de carteiras e cadeiras	936
115	conjunto de carteiras e cadeiras	937
116	conjunto de carteiras e cadeiras	938
117	conjunto de carteiras e cadeiras	939
118	conjunto de carteiras e cadeiras	940
119	conjunto de carteiras e cadeiras	941
120	conjunto de carteiras e cadeiras	942
121	conjunto de carteiras e cadeiras	943
122	conjunto de carteiras e cadeiras	944
123	conjunto de carteiras e cadeiras	945
124	conjunto de carteiras e cadeiras	946
125	conjunto de carteiras e cadeiras	947
126	conjunto de carteiras e cadeiras	948
127	conjunto de carteiras e cadeiras	949
128	conjunto de carteiras e cadeiras	950
129	conjunto de carteiras e cadeiras	951
130	conjunto de carteiras e cadeiras	952
131	conjunto de carteiras e cadeiras	953
132	conjunto de carteiras e cadeiras	954
133	conjunto de carteiras e cadeiras	955
134	conjunto de carteiras e cadeiras	956
135	conjunto escolar adulto	345
136	cadeiras escolares em madeira	13088
CONJUNTOS VERMELHOS		
1	Conjunto aluno vermelho	17474
2	Conjunto aluno vermelho	17475
3	Conjunto Aluno - Vermelho	.0000016215
4	Conjunto Aluno - Vermelho	.0000016216
5	Conjunto Aluno - Vermelho	.0000016217
6	Conjunto Aluno - Vermelho	.0000016218
7	Conjunto Aluno - Vermelho	.0000016219
8	Conjunto Aluno - Vermelho	.0000016220
9	Conjunto Aluno - Vermelho	.0000016221
10	Conjunto Aluno - Vermelho	.0000016225
11	Conjunto Aluno - Vermelho	.0000016226
12	Conjunto Aluno - Vermelho	.0000016227
13	Conjunto Aluno - Vermelho	.0000016228
14	Conjunto Aluno - Vermelho	.0000016229

15	Conjunto Aluno - Vermelho	.0000016230
16	Conjunto Aluno - Vermelho	.0000016231
17	Conjunto Aluno - Vermelho	.0000016232
18	Conjunto Aluno - Vermelho	.0000016233
19	Conjunto Aluno - Vermelho	.0000016234
20	Conjunto Aluno - Vermelho	.0000016235
21	Conjunto Aluno - Vermelho	.0000016236
CADEIRAS POLIPROPILENO		
1	cadeira fixa em polipropileno azul	7940
2	cadeira fixa em polipropileno azul	7943
3	cadeira fixa em polipropileno azul	7944
4	cadeira fixa em polipropileno azul	7945
5	cadeira fixa em polipropileno azul	7946
6	cadeira fixa em polipropileno azul	7947
7	cadeira fixa em polipropileno azul	7948
8	cadeira fixa em polipropileno azul	7949
9	cadeira fixa em polipropileno azul	5205
10	cadeira fixa em polipropileno azul	5206
11	cadeira fixa em polipropileno azul	5207
12	cadeira fixa em polipropileno azul	5208
13	cadeira fixa em polipropileno azul	5209
14	cadeira fixa em polipropileno azul	5210
15	cadeira fixa em polipropileno azul	5232
16	cadeira fixa em polipropileno	4756
1	cadeira	7974
2	cadeira	7975
3	cadeira	7976
4	cadeira	7979
5	cadeira	7980
6	cadeira	7981
7	cadeira	7982
8	cadeira	7983
9	cadeira	7984
10	cadeira	7985
11	cadeira	7986
12	cadeira	7987
13	cadeira	7988
14	cadeira	7989
15	cadeira	7990
16	cadeira	7991
17	cadeira	7992
18	cadeira	7993
19	cadeira	7994

20	cadeira	7995
21	cadeira	7996
22	cadeira	7997
23	Cadeira	7998
24	Cadeira	8005
25	Cadeira	8007
26	Cadeira	8008
27	Cadeira	8009
28	Cadeira	8010
29	Cadeira	8011
30	Cadeira	8015
31	Cadeira	8017
32	Cadeira	8018
33	Cadeira	8019
34	Cadeira	8020
35	Cadeira	8021
36	Cadeira	8023
37	Cadeira	8024
38	Cadeira	8025
39	Cadeira	8026
40	Cadeira	8028
41	Cadeira	8029
42	Cadeira	8030
43	Cadeira	8031
MESA INFANTIL		
1	mesa infantil branca	13137
2	mesa infantil com 4 cadeiras em madeira	31
CADEIRA ESTOFADA EM CORVIM		
1	cadeira estofada em corvim	11063
2	cadeira fixa estofada em corvim	12070
3	cadeira fixa 4 pes	2068
4	cadeira fixa 4 pes	2071
5	Cadeira	1182
6	Cadeira courvim	12546
7	Cadeira courvim	12508
8	cadeira estofada em corvim castofar	12152
9	cadeira estofada em corvim castofar	12620
10	cadeira fixa estofada em couro preto	10221
11	cadeira fixa estofada em couro preto	10257
12	cadeira fixa estofada em couro preto	10299
13	cadeira fixa estofada em couro preto	10333
14	cadeira fixa estofada em couro preto	10460
15	cadeira fixa estofada em couro preto	10479

16	cadeira fixa estofada em couro preto	10522
17	cadeira fixa estofada em couro preto	10527
18	cadeira fixa em couro	10863
19	cadeira fixa estofada em couro preto	10914
20	Cadeira castofar	.0000012526
CADEIRA TECIDO		
1	cadeiras fixas 12 unidades marca mesol	12970
2	cadeira fixa tecido	1163
3	cadeira fixa em tecido	965
4	cadeiras em tecido pretas conj 44 unid	21
GIRATORIAS EM TECIDO		
1	cadeira giratória em tecido	2435
2	cadeira giratória	3502
3	cadeira giratória	3519
4	cadeira giratória	3527
5	cadeira estofada em corvim	11349
6	cadeira giratória	1623
7	cadeira giratória	2062
8	cadeira giratória	2064
9	cadeira giratória	2066
10	cadeira giratória com braço	2375
11	cadeira giratória com braço	2352
12	Cadeira giratória com braço	2346
13	Cadeira giratória	3853
14	cadeira giratória	3134
CADEIRA TECIDO		
1	cadeira palito	3448
2	cadeira fixa estofada	801
3	cadeira fixa estofada	805
4	cadeira fixa estofada	810
5	cadeira fixa estofada	831
6	cadeira fixa estofada	832
7	cadeira fixa estofada	846
CADEIRA GIRATORIA		
1	cadeira giratória com braço reguláveis	2983
2	cadeira giratória	10534
3	cadeira giratória com braço	1853
4	cadeira giratória com braço	2065
5	cadeira giratória	1256
6	cadeira giratória	11374
7	cadeira giratória	12306
8	cadeira giratória	13292
9	cadeira giratória	12089

10	cadeira giratória	12307
11	cadeira giratória	11260
12	cadeira giratória	10318
13	cadeira giratória	11590
14	cadeira giratória	11953
15	cadeira giratória	10520
16	cadeira giratória	4515
17	cadeira giratória	4585
18	cadeira giratória	5267
19	cadeira giratória	5425
20	cadeira giratória	11052
21	cadeira giratória	11009
22	cadeira giratória	12496
23	cadeira giratória	11502
24	cadeira giratória	11706
25	cadeira giratória	12211
26	cadeira giratória	12344
27	cadeira giratória	12435
28	cadeira giratória	12460
LONGARINAS		
1	Longarinas	12644
2	longarina 5 lugares	10735
3	longarina 3 lugares tecido verde	724
4	Longarina	1791
5	Longarina	1792
6	Longarina	2285
7	Longarina	4688
8	Longarina 4 lugares	2288
9	longarina em tecido 3 lugar	1248
10	longarina em tecido 3 lugar	1249
11	Longarina	1491
12	Longarina	1492
13	Longarina	1493
14	longarina 05 lugares	12640
15	Cadeira sob longarina	1186
16	Cadeira sob longarina	1187
17	Cadeira sob longarina	1188
18	longarinas com 4 lugar	2241
19	longarinas com 4 lugar	2242
20	longarinas com 4 lugar	

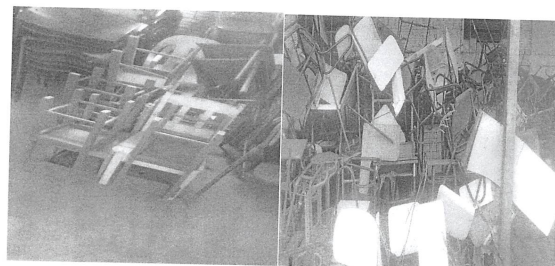
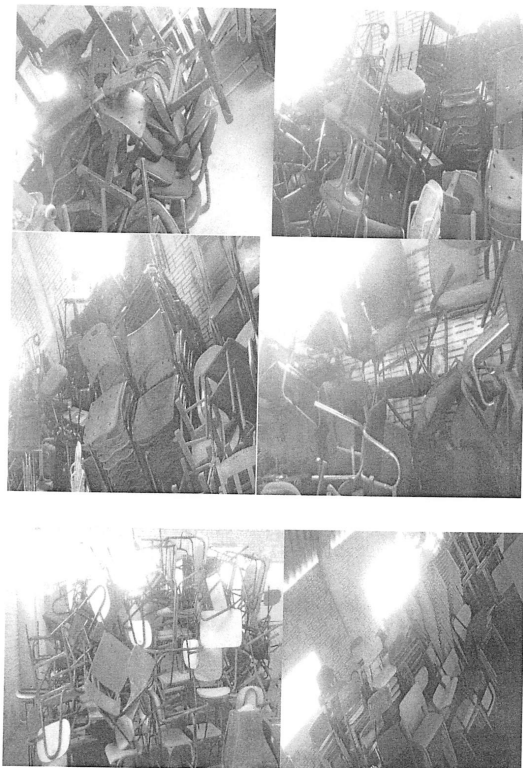

Pitanga - PR, 11 de setembro de 2018

Renilson Pereira de Oliveira
Renilson Pereira de Oliveira

Leandro dos Santos
Leandro dos Santos

Alisson Rodrigo Renczenzen
Alisson Rodrigo Renczenzen

TERMO DE AVALIAÇÃO DE BENS MÓVEIS PERTENCENTES AO PATRIMÔNIO PÚBLICO MUNICIPAL

A comissão municipal de averiguação e avaliação de bens inservíveis, nomeada pela portaria N°784/2018, Integrada pelos servidores Alisson Rodrigo Renczenzen, Leandro dos Santos, Renilson Pereira de Oliveira após proceder ao levantamento dos moveis, decide considerar inservível e ainda sem condições de recuperação dos seguintes bens patrimoniais pela prefeitura municipal de Pitanga, atribuindo a cada um deles seus respectivos valores.

Descrição: diversos bens inservíveis maquinas e equipamentos hospitalares, aproximadamente uns 5,000 kg a 0,30 centavos o kg.

Nº	Descrição	Identificação
Material hospitalar		
1	Inalador	8247
2	Inalador	18103
3	Inalador	12517
4	Inalador	78
5	Autoclave	7914
6	Estufa	100
7	Autoclave	101
8	Autoclave	12696
9	autoclave	7913
10	autoclave cristofoli 21 l it aluminio	1466
11	autoclave	3292
12	autoclave	3293
BALANÇAS		
1	Balança mecânica	18364
2	Balança mecânica	18362
3	Balança	1291
4	Balança	160
5	Balança	161
6	balança peina	1277
7	balança	1787
8	balança	1785
9	Balança Infantil	18056
10	Balança Infantil	18057
11	Balança Infantil	18061
12	Balança Infantil	18062
13	balança 130 kg peina	1289
14	balança plataforma digital	4460
15	balança plataforma digital	4461
16	balança plataforma digital	4463
17	balança plataforma digital	4464

18	balança plataforma digital	4465
SUPORTE PARA SORO		
1	Suporte pra soro	70
2	Suporte pra soro	75
3	Suporte pra soro	76
4	Suporte pra soro	72
5	Suporte pra soro	73
6	Suporte pra soro	71
7	Suporte pra soro	1734
1	Eletrocardiograma	80
1	Caixa para fixação de raio x	81
1	Suporte pra banco	85
1	Refletor cirurgico	83
1	Carrinho para tubo de oxigenio	102
1	Alta rotação Kavvo - equipo odont.	1130
BALANÇAS		
1	Balança Infantil	18063
2	Balança digital	1784
3	Balança digital	2300
4	Balança digital	1282
5	Balança digital	1285
6	Balança digital	1289
7	Balança digital	11031
8	Balança digital	1278
9	Balança digital	11204
10	Balança digital	1783
11	balança digital portátil	19742
12	balança antropométrica	11215
13	Balança digital portátil	18248
14	Balança digital portátil	18249
15	Balança digital portátil	18250
16	Balança digital portátil	18251
17	Balança digital portátil	18252
18	Balança digital portátil	18253
19	Balança digital portátil	18254
20	Balança digital portátil	18255
21	Balança digital portátil	18256
22	Balança digital portátil	18257
23	Balança digital portátil	18258
24	Balança digital portátil	18259
25	Balança digital portátil	18260
26	balança digital	18506
27	Balança	18508
28	balança	18511

29	balança	18512
CADEIRA DE DENTISTA		
	Cadeira de dentista	12695
MACA GINECOLÓGICA		
1	Maca Ginecológica	42
2	Maca Ginecológica	159
3	maca padrão com furo	1027
4	Maca em madeira	38
5	maca	44
6	maca	1722
7	maca	1099
8	maca padrão com furo	1028
BIOMBO		
1	biombo duplo	97
2	biombo de chumbo	1472
1	banho maria 80 tubos	11339
CAMA HOSPITALAR		
1	Cama hospitalar	62
2	Cama hospitalar	63
3	Cama hospitalar	64
4	Cama hospitalar	55
5	Cama hospitalar	56
6	Cama hospitalar	57
7	Cama hospitalar	58
8	Cama hospitalar	59
9	Cama hospitalar	60
10	Cama hospitalar	61
CADEIRA DE RODAS		
1	Cadeira de roda	1725
2	Cadeira de roda	99
ELETROCARDIOGRAMA		
1	Eletrocardiograma	635
2	Eletrocardiograma	12698
DEFIBRILADOR		
	desfibrador	12699
ESTUFA PARA BEBE		
1	Estufa para bebe	94
MESA HOSPITALAR		
1	Mesa auxiliar	69
2	Mesa auxiliar	1718
3	Mesa auxiliar	50



Pitanga - PR, 11 de setembro de 2018

Renilson Pereira de Oliveira
Renilson Pereira de Oliveira

Leandro dos Santos
Leandro dos Santos

Alisson Rodrigo Renczenzen
Alisson Rodrigo Renczenzen

MUNICÍPIO DE PITANGA
CNPJ 16.172.907/0001-68
CENTRO ADMINISTRATIVO 28 DE JANEIRO, 171 - FONE (42) 3646-1122 - FAX 3646-1172
CAIXA POSTAL 11 CEP 85.200-000 - P I T A N G A - PARANÁ

TERMO DE RESCISÃO - CONTRATO ADMINISTRATIVO Nº 157/2013

Termo de Rescisão Contrato 157/2013 celebrado entre Município de Pitanga e a empresa Ambiental Costa Oeste Projetos Técnicos e Consultoria Ltda. na forma a seguir:

Pelo presente instrumento, o Município de Pitanga através de seu representante legal Sr. Prefeito Dr Maicol Geison Callegari Rodrigues Barbosa, brasileiro, portador da Cédula de Identidade nº 8.386.265-3 SSP/PR e CPF nº 043.260.959-89, vem rescindir unilateralmente o Contrato 157/2013, referente a serviço assessoria e consultoria para elaboração do PMSB - Plano Municipal de Saneamento Básico - conforme o disposto a seguir:

CLÁUSULA PRIMEIRA

Tendo em vista o descumprimento de prazo de execução do contrato, e exaurido o prazo legal previsto no Artigo 57, Inciso II da Lei 8666/93, a empresa não concluiu os serviços, sendo executado parcial e com incorreções, ficando, portanto, rescindido a contar da data de assinatura deste termo.

CLÁUSULA SEGUNDA - DO FUNDAMENTO LEGAL

Artigo 77, Artigo 78, Inciso I, II e III, e Artigo 79 Inciso I da Lei Federal 8666/93.

CLÁUSULA TERCEIRA - DAS PENALIDADES:

Aplicação do disposto no Artigo 87, inciso II, III, IV da Lei Federal 8666/93. Cláusula Nona do Contrato, "Multas de 2% sobre o valor total do contrato" R\$2.649,98 (dois mil seiscentos e quarenta e nove reais e noventa e oito centavos). Sem prejuízo de outras sanções que poderão ser aplicadas em eventual processo Administrativo, decorrentes do objeto do contrato.

CLÁUSULA QUARTA - DO FORUM

Elegem o Foro da Comarca de Pitanga, Estado do Paraná, para dirimir quaisquer dúvidas que por ventura surgir.
Pitanga, 20/11/2018.

Original devidamente assinado

Maicol Geison Callegari Rodrigues Barbosa
Prefeito Municipal

PREFEITURA MUNICIPAL DE PALMITAL - PR
CNPJ 75800350001-82

SECRETARIA MUNICIPAL DE ADMINISTRAÇÃO
DEPARTAMENTO DE COMPRAS E LICITAÇÕES
PROCESSO DISPENSA Nº37/2018
PROCEDIMENTO LICITATÓRIO Nº PROCESSO 113/2018
EXTRATO DE CONTRATO Nº 217/2018

CONTRATANTE: MUNICÍPIO DE PALMITAL-PR, pessoa jurídica de direito público, inscrito no CNPJ/MF sob o nº 75.680.025/0001-82, com sede administrativa na Rua Moisés Lupion nº 1001, Centro, Palmital - Estado do Paraná, neste ato, representado pelo Prefeito Municipal **VALDENEI DE SOUZA**.

CONTRATADO: RAFAEL OCHOA PRODUÇÕES ARTÍSTICAS LTDA, pessoa jurídica de direito privado com endereço à Rua Manoel De Macedo , 226 APTO - CEP: 87020240 - Bairro: 603, Maringá/PR, inscrita no CNPJ/MF sob nº26.529.632/0001-30, neste ato representada por seu (sua) representante Legal, Senhor (a) **RAFAEL OCHOA**, portador do RG nº 83789387 SSP/PR e inscrito no CPF/MF sob o nº 072.711.039-02 denominada **CONTRATADA**.

AQUISIÇÃO: CONTRATAÇÃO DE EMPRESA ESPECIALIZADA EM APRESENTAÇÃO DE ESPETACULO TEATRAL NATALINO, PARA REALIZAR APRESENTAÇÃO NO DIA 20/12/2018. NA PRAÇA CENTRAL EM COMEMORAÇÃO AO NATAL DE 2018.

DATA DO CONTRATO: 21/11/2018 (vinte e um dias de novembro de 2018)

VIGÊNCIA: 18/02/2019 (dezoito dias de fevereiro de 2019).

VALOR TOTAL: R\$ 7.200,00 (Sete Mil e Duzentos Reais).

FORO: Comarca de Palmital - PR.

EMPREGO



Interessados devem comparecer à Agência do Trabalhador
Rua Vicente Machado, 1558 Centro - Guarapuava - PR
aguarapuava@sets.pr.gov.br
42 3630-2200

VAGAS DISPONÍVEIS 22/11/2018

Açougueiro Com experiência	Eletricista de manutenção industrial. Com experiência curso	Mecânico eletrcista Com experiência	Pizzaiolo Com experiência	Torneiro mecânico Com experiência
Arte-finalista Com experiência	Farmacêutico Com experiência	Mecânico Industrial Com experiência	Polidor de automóveis Com experiência	Tutor presencial. Com experiência como professor de música
Assistente de Qualidade Com experiência	Instalador de internet Com experiência	Montador de móveis Com experiência	Professor de educação física Com experiência	Vendedor interno Com experiência
Borracheiro Com experiência	Instalador de som e acessórios Com experiência	Motorista carreteiro Com experiência CNH E	Promotor de vendas Com experiência	Vendedor praticista Com experiência
Confeiteiro Com experiência	Lider de limpeza Com experiência	Operador de máquinas florestais Com experiência	Prospector de vendas Com experiência	
Cozinheiro Com experiência	Lubrificador industrial Com experiência	Operador de trator de Esteira Com experiência	Serrador de granito Com experiência	
Designer de interiores Com experiência	Marceneiro Com experiência	Padeiro Com experiência	Técnico em segurança do trabalho. Com experiência	VAGAS PARA PESSOAS COM DEFICIÊNCIA
Eletricista de distribuição Com experiência	Marmorista Com experiência	Pintor de autos Com experiência	Técnico em eletroeletrônicos Com experiência	ESTOQUISTA

PREFEITURA MUNICIPAL DE PALMITAL - PR
GESTÃO 2017-2020

Ofício 116/2018 - GAB Palmital PR, 21/11/2018.

Assunto: Autorização de Licitação e encaminhamento do procedimento.
De: Prefeito Municipal
Para: Departamento de Contabilidade e Procuradoria Jurídica.

Preliminarmente, nos termos do Ofício encaminhado pela Secretaria Municipal de Promoção Social requisitando seja determinada a abertura de procedimento para a **CONTRATAÇÃO DE EMPRESA ESPECIALIZADA EM APRESENTAÇÃO DE ESPETACULO TEATRAL NATALINO, PARA REALIZAR APRESENTAÇÃO NO DIA 20/12/2018. NA PRAÇA CENTRAL EM COMEMORAÇÃO AO NATAL DE 2018, DEFIRO** o pedido.

Outrossim, determino o encaminhamento do presente para os seguintes setores:

- Departamento de Contabilidade, para que indique os recursos orçamentários disponíveis para a realização do procedimento;
- Procuradoria Jurídica, para que elabore o parecer acerca da necessidade de procedimento licitatório, indicando a modalidade compatível com o objeto e valor, bem como as demais providências a serem adotadas para o certame;

Atenciosamente,

VALDENEI DE SOUZA
Prefeito Municipal

PREFEITURA MUNICIPAL DE PALMITAL - PR
GESTÃO 2017-2020

PROCEDIMENTO DE LICITAÇÃO Nº 113/2018
DISPENSA DE LICITAÇÃO Nº 37/2018

OBJETO: CONTRATAÇÃO DE EMPRESA ESPECIALIZADA EM APRESENTAÇÃO DE ESPETACULO TEATRAL NATALINO, PARA REALIZAR APRESENTAÇÃO NO DIA 20/12/2018. NA PRAÇA CENTRAL EM COMEMORAÇÃO AO NATAL DE 2018.

VALOR: R\$ 7.200,00 (Sete Mil e Duzentos Reais).

PRAZO DE VIGÊNCIA: 90 Dias

PAGAMENTO: O pagamento será efetuado mediante apresentação das respectivas Notas Fiscais.

CONTRATADO: RAFAEL OCHOA PRODUÇÕES ARTÍSTICAS LTDA CNPJ: 26.529.632/0001-30

DOTAÇÃO ORÇAMENTÁRIA:

Exercício	Conta da despesa	Funcional programática	Fonte de recurso	Natureza da despesa	Grupo da fonte
2018	3370	09.002.08.242.0801.2089	935	3.3.90.39.23.00	Do Exercício
2018	3420	09.002.08.243.0801.2088	934	3.3.90.39.23.00	Do Exercício

JUSTIFICATIVA: O presente procedimento de dispensa tem fundamento no artigo 24, inciso X, da Lei n. 8666/93, nos termos do Ofício da Secretaria responsável, bem como parecer jurídico, que embasam esse processo.

Palmital, 21/11/2018.

VALDENEI DE SOUZA
PREFEITO MUNICIPAL

PREFEITURA MUNICIPAL DE PALMITAL - PR
GESTÃO 2017-2020

HOMOLOGAÇÃO

DISPENSA DE LICITAÇÃO Nº 37/2018
PROCEDIMENTO LICITATÓRIO Nº113/2018

OBJETO: CONTRATAÇÃO DE EMPRESA ESPECIALIZADA EM APRESENTAÇÃO DE ESPETACULO TEATRAL NATALINO, PARA REALIZAR APRESENTAÇÃO NO DIA 20/12/2018. NA PRAÇA CENTRAL EM COMEMORAÇÃO AO NATAL DE 2018.

Com fundamento nas informações constantes no Ofício da Secretaria Municipal de Administração, ante as justificativas que se embasam no Art. 24, Inciso II, da Lei Federal nº 8.666/93, o Prefeito Municipal resolve **HOMOLOGAR** a dispensa de licitação para a contratação supra supramencionada, tendo como contratada **RAFAEL OCHOA PRODUÇÕES ARTÍSTICAS LTDA**, empresa inscrita no CNPJ: 26.529.632/0001-30.

Para a efetivação da presente dispensa levou-se em conta a necessidade de publicidade e transparência dos atos administrativos, visando o atendimento ao interesse público.

Edifício da Prefeitura Municipal de Palmital, 21/11/2018

VALDENEI DE SOUZA
PREFEITO MUNICIPAL

PREFEITURA MUNICIPAL DE PALMITAL - PR
GESTÃO 2017-2020

GABINETE DO PREFEITO
RATIFICAÇÃO

ASSUNTO: DISPENSA DE LICITAÇÃO Nº37/2018

REF: CONTRATAÇÃO DE EMPRESA ESPECIALIZADA EM APRESENTAÇÃO DE ESPETACULO TEATRAL NATALINO, PARA REALIZAR APRESENTAÇÃO NO DIA 20/12/2018. NA PRAÇA CENTRAL EM COMEMORAÇÃO AO NATAL DE 2018., conforme art. 24, inciso I da Lei 8.666/93.

A documentação referente ao Procedimento Licitatório nº 154/2018, Dispensa de Licitação nº 37/2018, atende a todos os requisitos do Artigo 24, Inciso II, da Lei 8.666/93.

Com efeito, RATIFICO todas as formalidades legais e autorizo a Dispensa de Licitação nº 37/2018, para a contratação dos serviços supramencionados, junto a empresa vencedora: **RAFAEL OCHOA PRODUÇÕES ARTÍSTICAS LTDA, INSCRITA NO CNPJ: 26.529.632/0001-30.**

Encaminhe-se para publicação e demais providências legais

Palmital-PR, 21/11/2018

VALDENEI DE SOUZA
PREFEITO MUNICIPAL

PREFEITURA MUNICIPAL DE PALMITAL - PR
GESTÃO 2017-2020

DISPENSA DE LICITAÇÃO

DISPENSA DE LICITAÇÃO Nº 37/2018	DATA: 21/11/2018
PROCEDIMENTO LICITATORIO Nº 113/2018	
CONTRATADO: RAFAEL OCHOA PRODUÇÕES ARTÍSTICAS LTDA	
CNPJ: 26.529.632/0001-30	
CONTRATO Nº:	
VALOR: R\$ 7.200,00 (Sete Mil e Duzentos Reais)	
OBJETO: CONTRATAÇÃO DE EMPRESA ESPECIALIZADA EM APRESENTAÇÃO DE ESPETACULO TEATRAL NATALINO, PARA REALIZAR APRESENTAÇÃO NO DIA 20/12/2018. NA PRAÇA CENTRAL EM COMEMORAÇÃO AO NATAL DE 2018.	

>> classificados
Correio do Cidadão
Alguém te procura. Você só precisa ser visto.

ANUNCIE | comercial.gvva@correiodocidadao.com.br | 42 3304 3218